

SERGIPEPREVIDÊNCIA EM NÚMEROS

DEZEMBRO / 2024

Atualizado em Janeiro / 2025



SERGIPE
PREVIDÊNCIA

SECRETARIA DE ESTADO
DA ADMINISTRAÇÃO



SERGIPE
GOVERNO DO ESTADO

Sumário

1. Apresentação	4
2. Panorama Atual da Previdência do Estado de Sergipe (Dezembro/2024)	5
2.1 Total de Beneficiários	5
2.2. Caracterização dos Beneficiários	6
2.2.1. Faixa Etária	6
2.2.2. Distribuição por Categoria	7
2.2.3. Remuneração Média	8
2.2.4. Tempo de Contribuição (Base Dezembro/2024)	9
3. Análise Comparativa RPPS-SE (2022-2024)	9
3.1. Quantidade de Benefícios Implantados por mês.....	9
4. Receitas e Despesas Previdenciárias (2022 - 2024)	10
4.1. FINANPREV	10
5. Informações Financeiras	13
5.1. Perfil da Carteira (Dezembro/2024).....	13
5.2. Distribuição dos Investimentos (Dezembro/2024)	13
6. Panorama Atual do Sistema de Proteção Social dos Militares de Sergipe (Dezembro/2024)	14
6.1. Total de Beneficiários.....	14
6.2. Caracterização dos Beneficiários	15
6.2.1. Faixa Etária	15
6.2.2. Distribuição por Categoria	16
6.2.3. Remuneração Média	17
6.2.4. Tempo de Contribuição (Base Dezembro/2024)	18
7. Análise Comparativa RPPS - SE (2022 - 2024)	18
7.1. Quantidade de Benefícios Implantados por mês.....	18
8. Receitas e Despesas (2022 - 2024)	19
ANEXO A DEMONSTRATIVO DE RECEITA - 2024	20

1. Apresentação

Criado em 2006, o Instituto de Previdência do Estado de Sergipe – denominado em 2008 de SERGIPEPREVIDÊNCIA, tem como objetivo gerir o Regime Próprio de Previdência do Estado de Sergipe – RPPS-SE, garantindo o equilíbrio financeiro e atuarial do sistema.

Com mais de 30.000 benefícios entre aposentadorias e pensões, o SergipePrevidência administra recursos significativos. São cerca de R\$ 2,2 bilhões anuais de folha em relação Fundo Financeiro Previdenciário de Sergipe (Finanprev), voltado aos beneficiários civis, e aproximadamente 5.000 benefícios, entre benefícios e pensões, com folha anual de mais de R\$ 500 Milhões, referentes ao Sistema de Proteção Social do Militares do Estado de Sergipe, que correspondem aos beneficiários militares. O SergipePrevidência apresenta o SERGIPEPREVIDÊNCIA EM NÚMEROS, documento que sintetiza as principais informações estatísticas do Regime Próprio de Previdência Estadual.

Com periodicidade mensal, as informações disponibilizadas no SERGIPEPREVIDÊNCIA EM NÚMEROS têm como objetivo apresentar aos diversos setores da sociedade informações diversas sobre o perfil do RPPS do Estado de Sergipe possibilitando uma maior transparência nas informações, o acompanhamento da evolução do perfil e tendências da previdência do Estado de Sergipe.

Esta edição do SERGIPEPREVIDÊNCIA EM NÚMEROS apresenta adicionalmente as informações referentes ao mês de Dezembro de 2024, possibilitando o início do processo de análise comparativa das principais tendências observadas no período 2022-2024 dos servidores civis vinculados ao RPPS-SE (Lei Complementar nº113/2005) como também dos servidores militares vinculados ao Sistema de Proteção Social dos Militares do Estado de Sergipe SPS-SE (Lei Complementar nº 360/2022).

2. Panorama Atual da Previdência do Estado de Sergipe (Dezembro/2024)

2.1 Total de Beneficiários

Tabela 01 - Aposentados

Aposentados	Quantidade
Magistério	11641
Civis	11417
Tribunal de Contas	239
Tribunal de Justiça	553
Ministério Público	100
Assembleia Legislativa	287
Audidores	403
Defensoria Pública	39
Procuradores	37
Polícia Civil	429
Total	25145

Fonte: SISPREV/SERGIPEPREVIDÊNCIA.

Tabela 02 - Pensionistas

Pensionistas	Quantidade
Executivo	3596
Tribunal de Contas	64
Tribunal de Justiça	335
Ministério Público	44
Magistério	1016
Defensoria Pública	14
Assembleia Legislativa	85
Polícia Civil	331
Total	5485

Fonte: SISPREV/SERGIPEPREVIDÊNCIA.

Gráfico 1 - Quantidade de Benefícios

■ Aposentados ■ Pensionistas

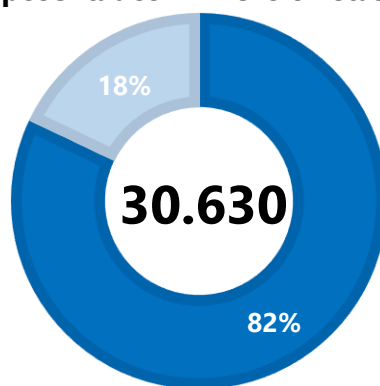

Fonte: SISPREV/SERGIPEPREVIDÊNCIA.

2.2. Caracterização dos Beneficiários

Tabela 03 - Quantidade de Beneficiários - RRPS/SE

Beneficiários	Quantidade	Valor (R\$)
Aposentados	25145	R\$ 163.717.870,32
Pensionistas	5485	R\$ 29.416.309,77
Total	30630	R\$ 193.134.180,09

Fonte: SISPREV/SERGIPEPREVIDÊNCIA.

2.2.1. Faixa Etária

Gráfico 2 - Aposentados por Faixa Etária (Idade Atual)

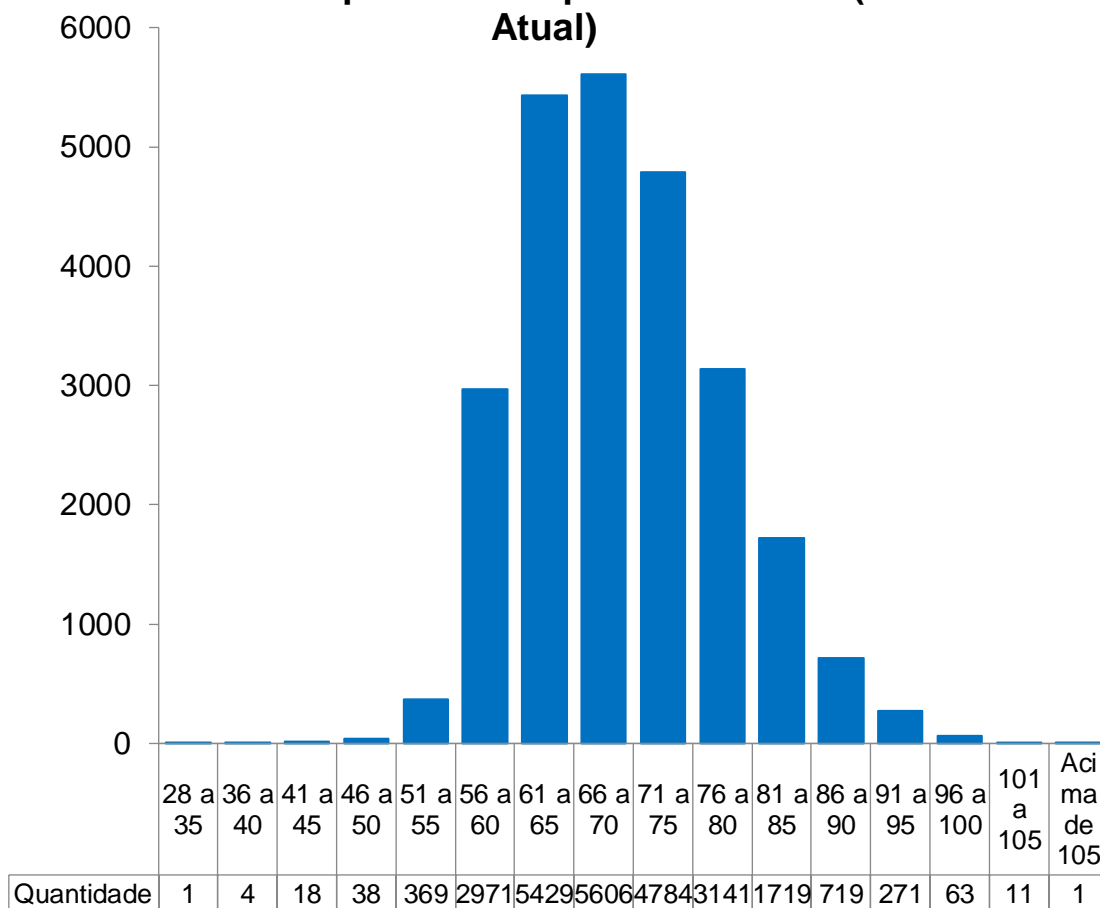

Fonte: SISPREV/SERGIPEPREVIDÊNCIA.

Gráfico 3 - Pensionistas por Faixa Etária (Idade Atual)

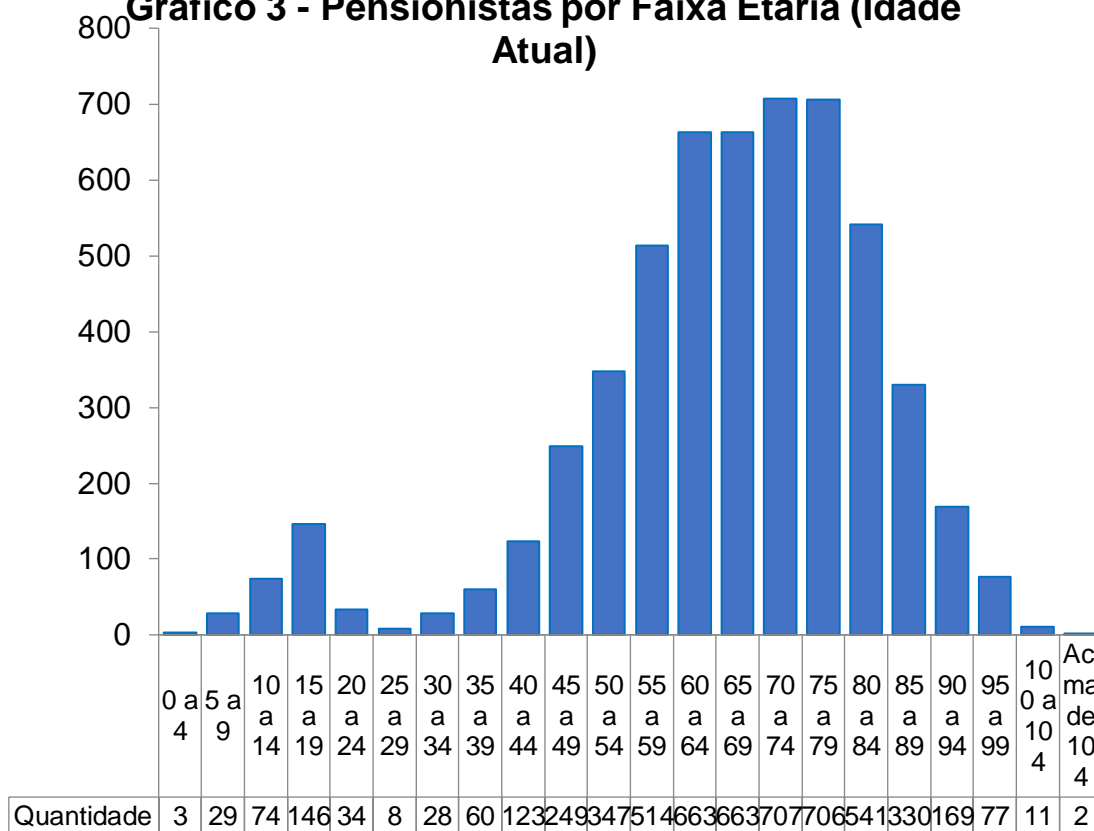

Fonte: SISPREV/SERGIPEPREVIDÊNCIA.

2.2.2. Distribuição por Categoria

Gráfico 4 - Distribuição por Categoria - Aposentados



Gráfico 5 - Distribuição por Categoria - Pensionistas



2.2.3. Remuneração Média

Tabela 04 - Resumo por Faixa Valores (Civil)

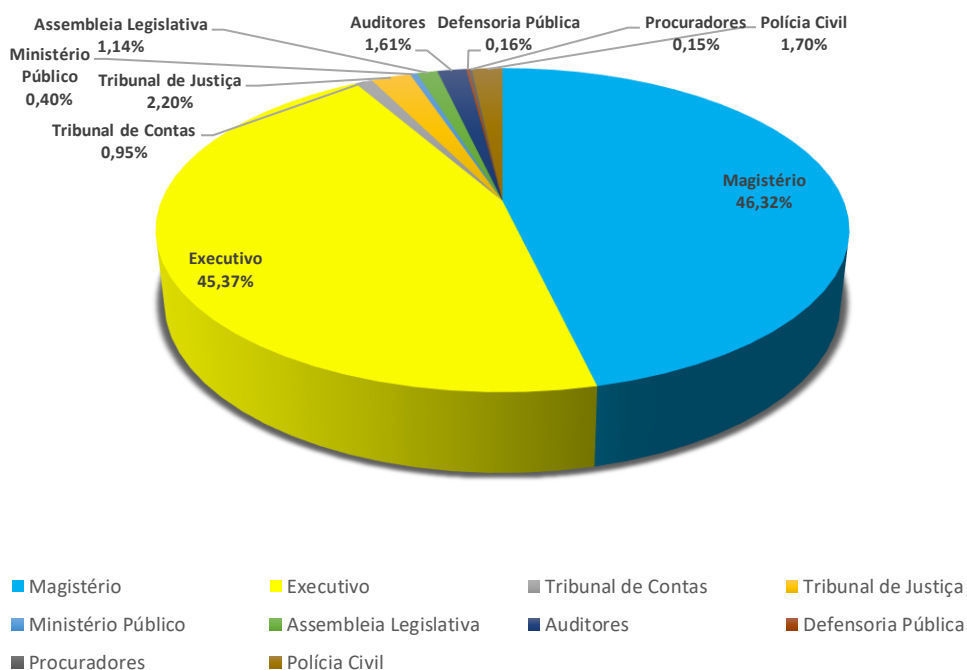
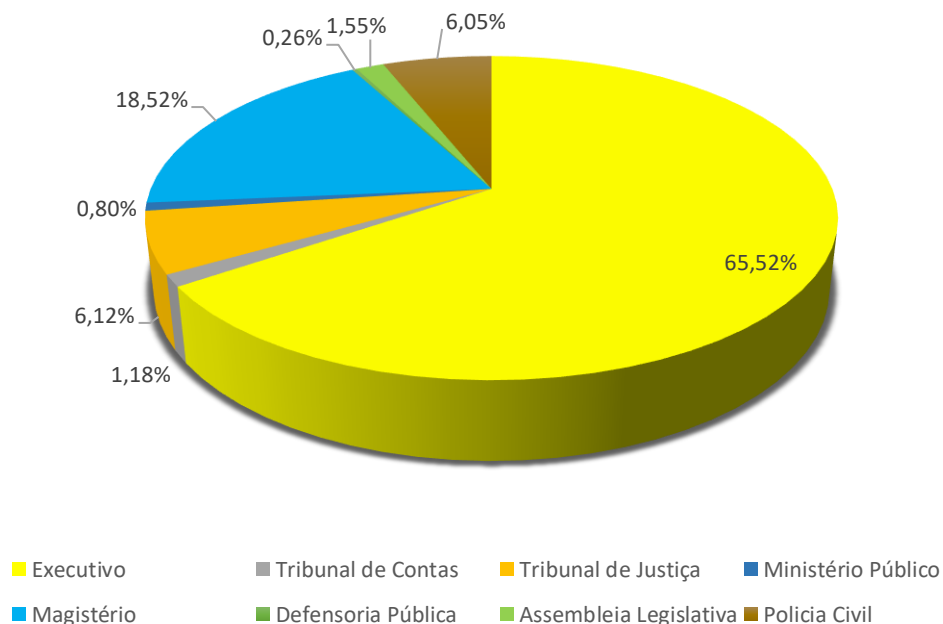
FAIXA	Benefícios	Valor (R\$)	% Benefício	% Folha
	Quantitativo			
Até R\$ 1.412,00	1930	R\$ 2.436.687,43	6,30%	1,26%
R\$ 1.412,01 a R\$ 3.000,00	8047	R\$ 17.828.048,89	26,28%	9,23%
R\$ 3.000,01 a R\$ 5.000,00	4154	R\$ 15.487.821,97	13,58%	8,02%
R\$ 5.000,01 a R\$ 7.000,00	3994	R\$ 25.795.193,05	13,04%	13,36%
R\$ 7.000,01 a R\$ 9.000,00	8835	R\$ 68.250.380,72	28,86%	35,34%
R\$ 9.000,01 a R\$ 11.000,00	1266	R\$ 12.408.455,33	4,14%	6,42%
R\$ 11.000,01 a R\$ 13.000,00	382	R\$ 4.528.633,49	1,23%	2,34%
Acima de 13.000,00	2022	R\$ 46.398.959,21	6,57%	24,02%
Total	30630	R\$ 193.134.180,09	100%	100%

Fonte:
SISPREV/SERGIPEPREVIDÊNCIA.

2.2.4. Tempo de Contribuição (Base Dezembro/2024)

Gráfico 6 - Tempo Médio de Contribuição

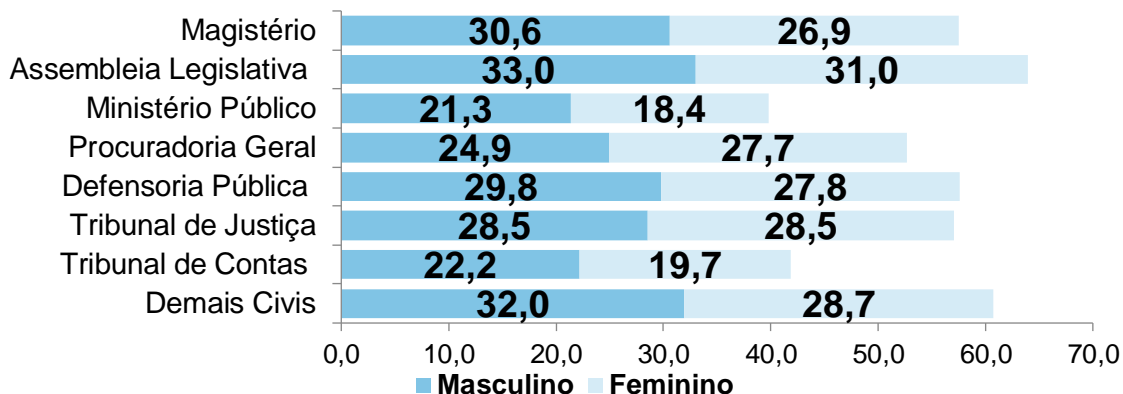

Fonte: SISPREV /SERGIPEPREVIDÊNCIA.

Observação: Tempo de Contribuição exclusivamente no RPPS.

3. Análise Comparativa RPPS-SE (2022-2024)

3.1. Quantidade de Benefícios Implantados por mês

Gráfico 7 - Benefícios Implantados Aposentadorias

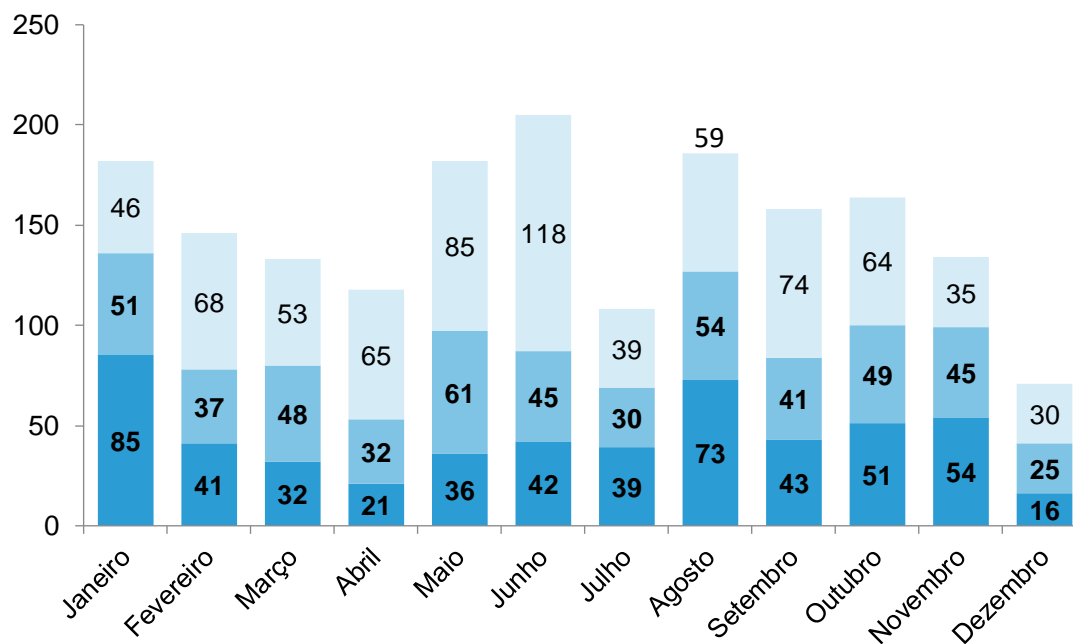

Fonte: SISPREV/SERGIPEPREVIDÊNCIA.

Gráfico 8 - Benefícios Implantados | Pensões

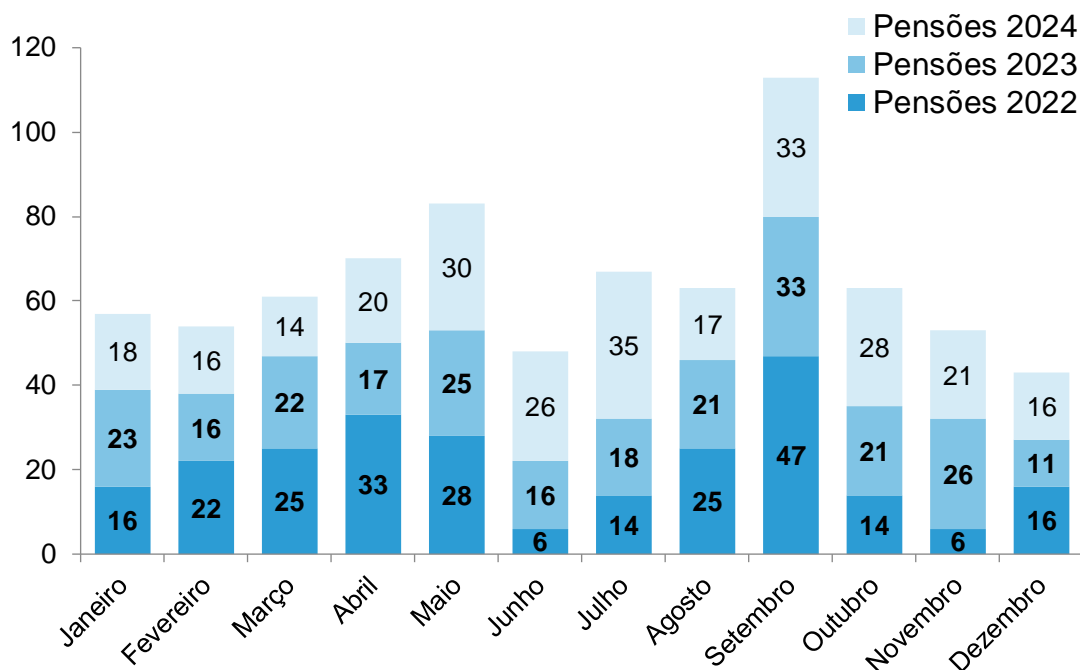

4. Receitas e Despesas Previdenciárias (2022 - 2024)

4.1. FINANPREV

Tabela 05 - Receitas de Contribuições Previdenciárias

Mês	2022	2023	2024
Janeiro	R\$ 101.008.464,00	R\$ 69.487.897,87	R\$ 76.979.052,30
Fevereiro	R\$ 101.473.728,17	R\$ 69.637.726,56	R\$ 77.234.315,18
Março	R\$ 100.935.094,87	R\$ 71.762.109,19	R\$ 77.731.412,25
Abril	R\$ 117.682.287,16	R\$ 71.488.190,38	R\$ 77.300.086,69
Mai	R\$ 106.336.599,57	R\$ 72.652.183,11	R\$ 78.294.182,19
Junho	R\$ 99.108.010,06	R\$ 73.630.066,69	R\$ 77.983.696,94
Julho	R\$ 70.206.627,28	R\$ 74.183.442,30	R\$ 80.412.010,59
Agosto	R\$ 67.419.227,45	R\$ 74.066.659,05	R\$ 80.079.046,02
Setembro	R\$ 69.944.627,73	R\$ 74.108.294,00	R\$ 80.292.224,32
Outubro	R\$ 70.104.899,53	R\$ 74.517.843,67	R\$ 80.205.557,58
Novembro	R\$ 69.767.658,96	R\$ 74.054.059,41	R\$ 80.084.825,20
Dezembro	R\$ 138.976.636,85	R\$ 147.234.317,98	R\$ 159.435.417,94
Total	R\$ 1.112.963.861,62	R\$ 946.822.790,21	R\$ 1.026.031.827,19

Gráfico 9 - Evolução das Receitas (em Milhões de R\$)

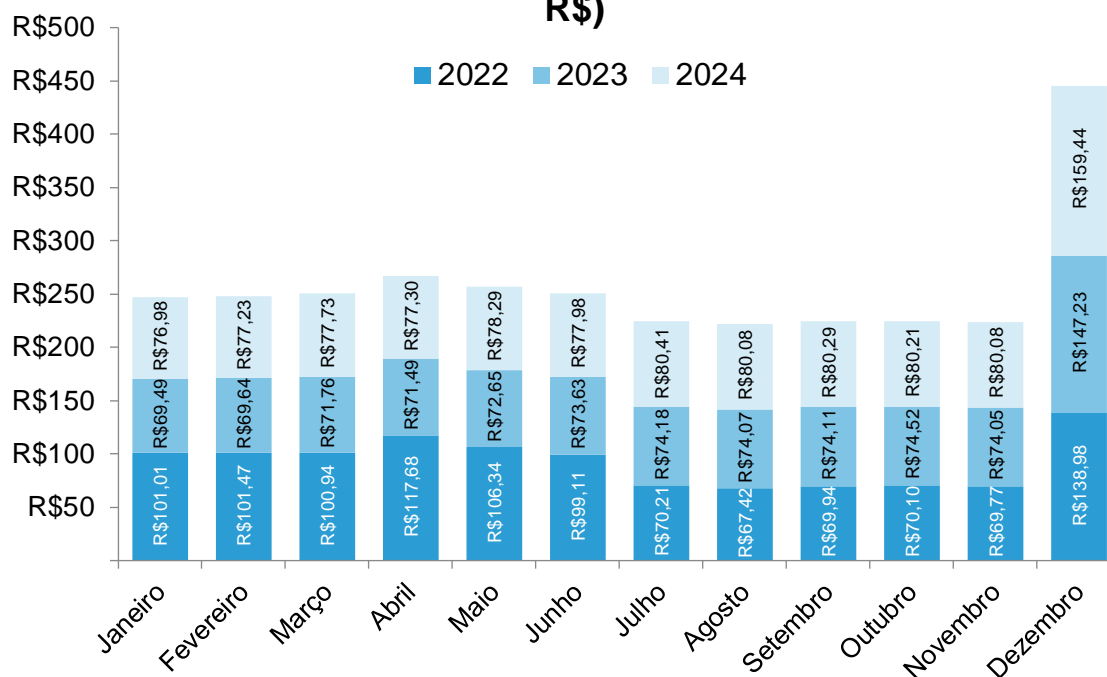

Fonte: GEAINV/SERGIPEPREVIDÊNCIA.

Tabela 06 - Despesas Previdenciárias

Mês	2022	2023	2024
Janeiro	R\$ 154.435.755,67	R\$ 172.920.568,78	R\$ 191.818.055,39
Fevereiro	R\$ 157.296.878,79	R\$ 172.785.460,75	R\$ 192.742.993,00
Março	R\$ 156.467.227,58	R\$ 174.688.446,20	R\$ 193.362.928,63
Abril	R\$ 186.082.482,94	R\$ 175.291.141,16	R\$ 193.602.472,12
Maior	R\$ 171.871.450,91	R\$ 179.365.783,31	R\$ 197.067.646,21
Junho	R\$ 170.378.904,25	R\$ 182.088.316,22	R\$ 197.422.472,53
Julho	R\$ 172.504.448,29	R\$ 182.168.794,21	R\$ 199.368.992,78
Agosto	R\$ 171.566.276,05	R\$ 182.293.409,90	R\$ 199.485.355,16
Setembro	R\$ 171.404.651,76	R\$ 182.422.524,39	R\$ 199.158.808,02
Outubro	R\$ 171.712.222,64	R\$ 183.672.229,98	R\$ 199.992.250,42
Novembro	R\$ 171.479.468,13	R\$ 182.544.432,58	R\$ 199.518.508,12
Dezembro	R\$ 269.447.865,11	R\$ 283.926.719,62	R\$ 311.412.074,91
Total	R\$ 2.124.647.632,12	R\$ 2.254.167.827,10	R\$ 2.474.952.557,29

Fonte: Folha de Pagamento Integrada (FPI)/Igesp.

NOTA: Em dezembro de 2022, 2023 e 2024 constam as despesas previdenciárias de dezembro e da gratificação natalina. No quantitativo podem haver folhas suplementares, o que significa que pode haver

uma pequena diferença entre o detalhamento anterior da folha referente ao mês. Constatam também valores de adicional de periculosidade.

Gráfico 10 - Evolução das Despesas (em Milhões de R\$)

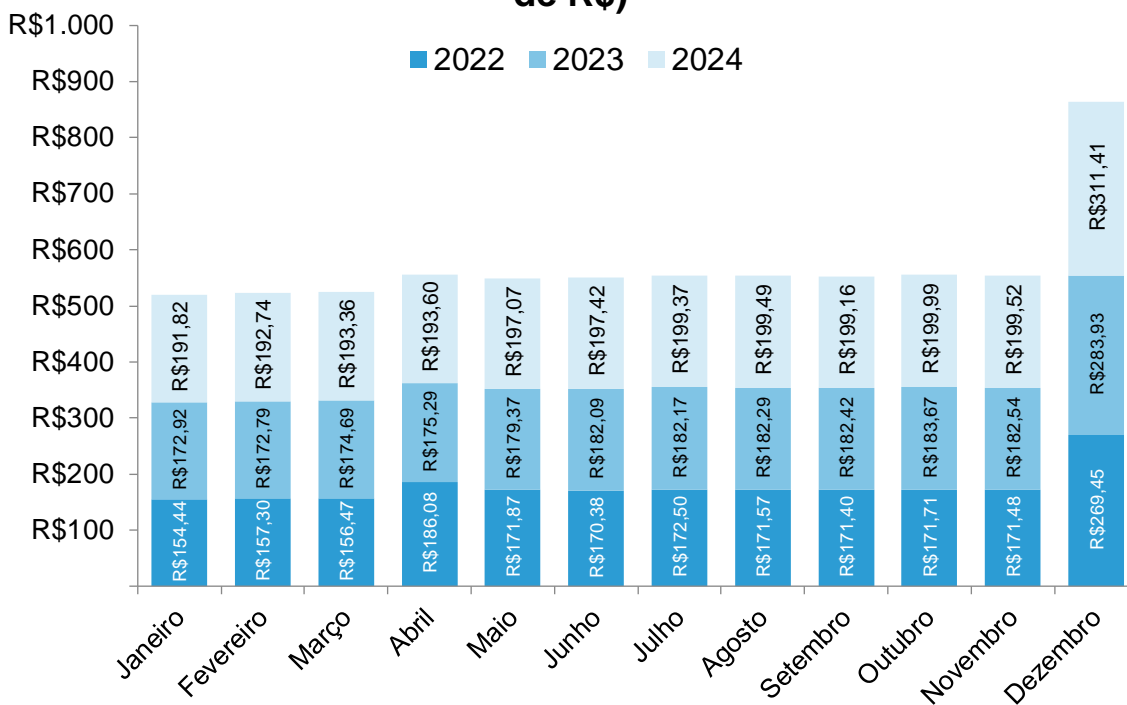

Fonte: SISPREV/SERGIPEPREVIDÊNCIA.

Gráfico 11 - Déficit 2022/2023/2024 (em Milhões de R\$)

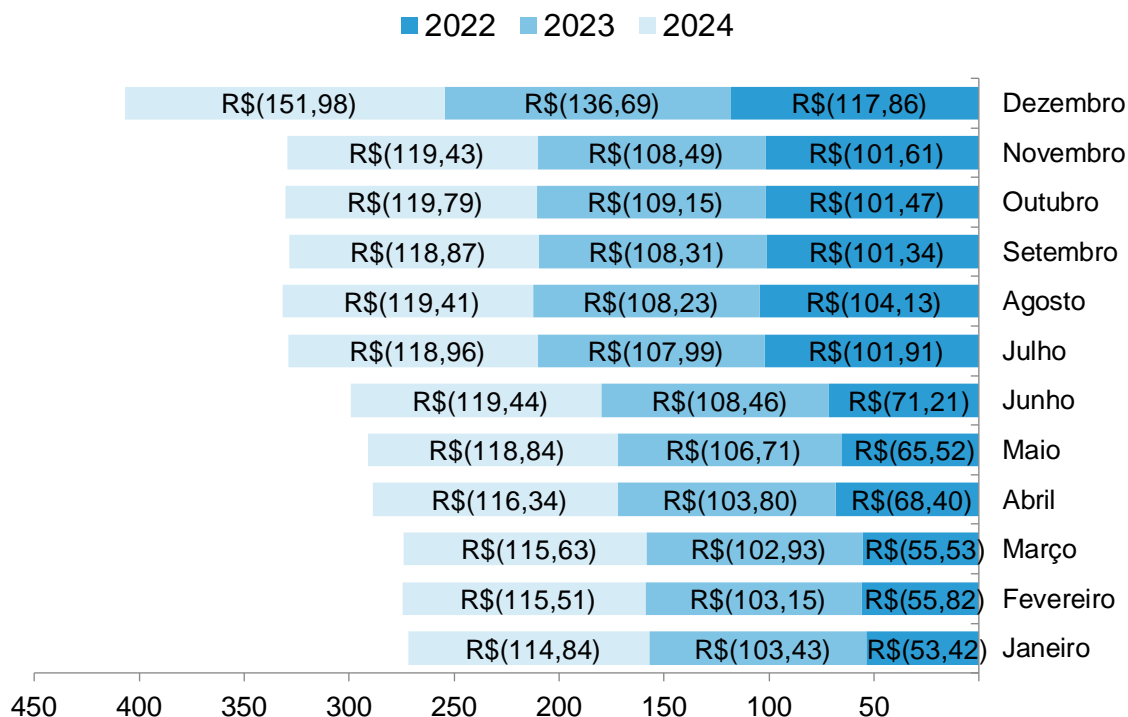

Fonte: SISPREV/SERGIPEPREVIDÊNCIA.

5. Informações Financeiras

5.1. Perfil da Carteira (Dezembro/2024)

Gráfico 12 - Perfil da Carteira

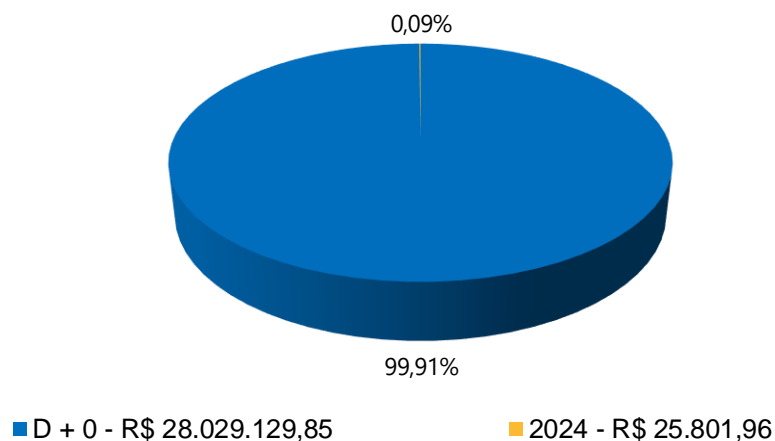

Fonte: GEAINV/SERGIPEPREVIDÊNCIA.

5.2. Distribuição dos Investimentos (Dezembro/2024)

Gráfico 13 - Composição da Carteira | Segmento

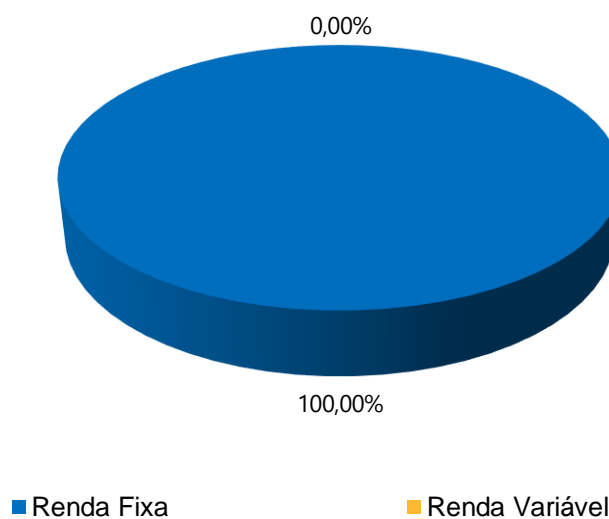

Fonte: GEAINV/SERGIPEPREVIDÊNCIA.

6. Panorama Atual do Sistema de Proteção Social dos Militares de Sergipe (Dezembro/2024)

6.1. Total de Beneficiários

Tabela 07 - Benefício Militar

Benefício Militar	Quantidade
Bombeiro Reforma	31
Bombeiro Reserva	216
Polícia Militar Reforma	325
Polícia Militar Reserva	2389
Total	2961

Tabela 08 - Pensão Polícia Militar

Pensão Militar	Quantidade
Pensão Bombeiro	82
Pensão Polícia Militar	1897
Total	1979

Fonte: SISPREV/SERGIPEPREVIDÊNCIA.

Fonte: SISPREV/SERGIPEPREVIDÊNCIA.

GRÁFICO 14 - QUANTIDADE DE BENEFÍCIOS

■ BENEFÍCIO MILITAR ■ PENSÃO MILITAR

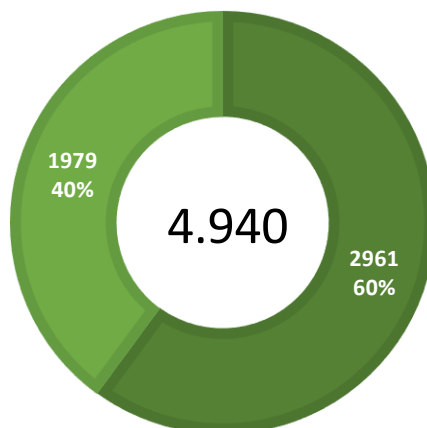

6.2. Caracterização dos Beneficiários

Tabela 09 - Quantidade de Beneficiários RPPS/SE.

Benefícios	Quantidade	Valor (R\$)	
Benefício Militar	2961	R\$	34.546.617,51
Pensão Militar	1979	R\$	14.168.711,55
TOTAL	4940	R\$	48.715.329,06

Fonte: SISPREV/SERGIPEPREVIDÊNCIA.

6.2.1. Faixa Etária

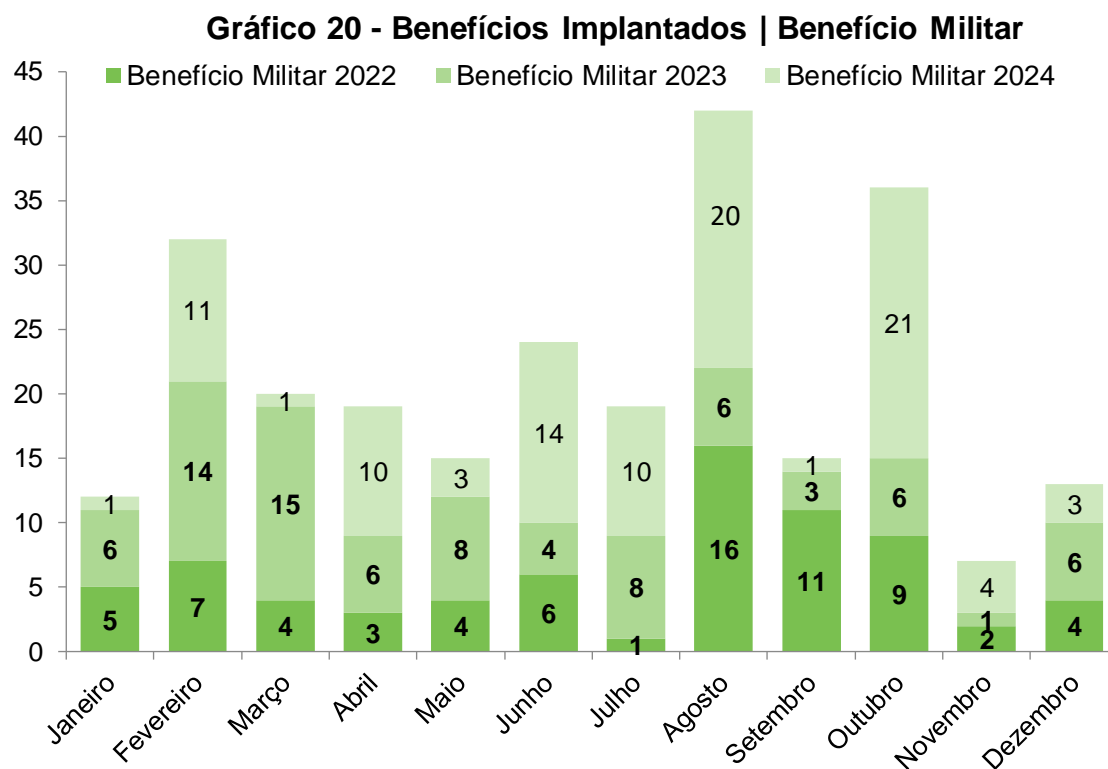

Fonte: SISPREV / SERGIPEPREVIDÊNCIA.

Gráfico 21 - Benefícios Implantados | Pensão Militar

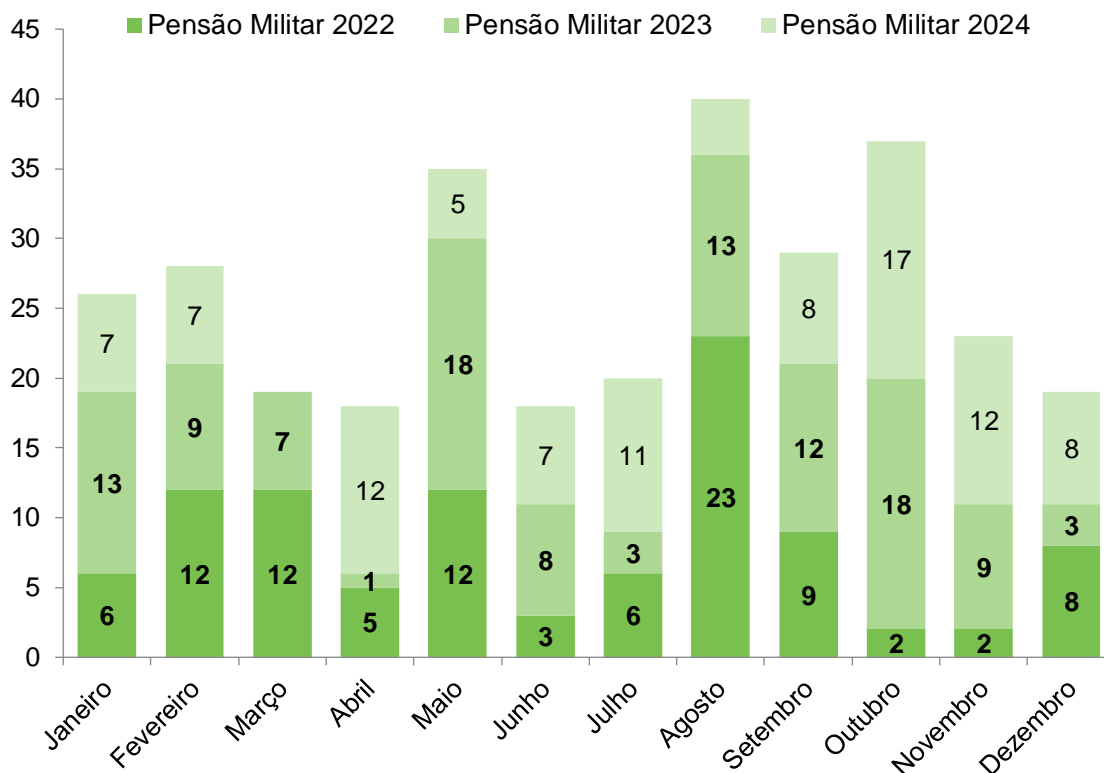

Fonte: SISPREV / SERGIPEPRE

6.2.2. Distribuição por Categoria

Gráfico 17 - Distribuição por Categoria - Benefício Militar



Gráfico 18 - Distribuição por Categoria - Pensão Militar



6.2.3. Remuneração Média

Tabela 10 - Resumo por Faixa Valores (Militar)

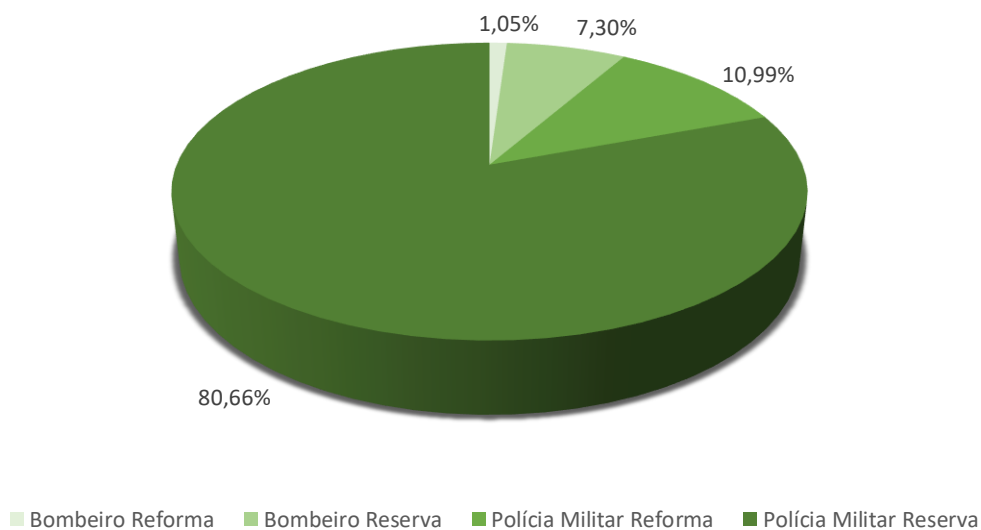
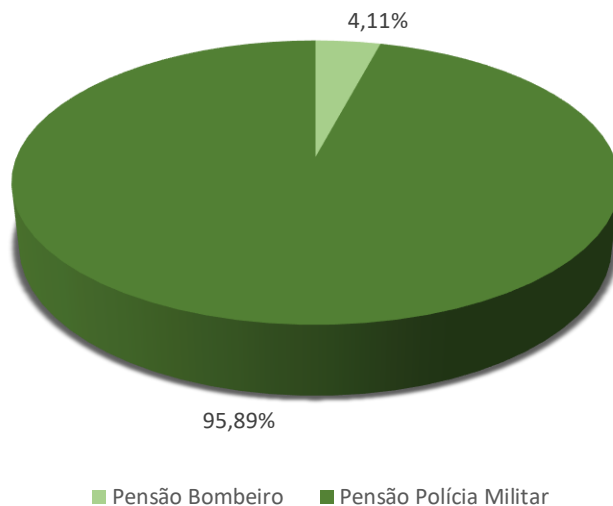
Faixa	Quantitativo	Valor	Benefício	Folha
Até R\$ 1.412,00	95	R\$ 90.200,85	1,92%	0,19%
R\$ 1.412,01 a R\$ 3.000,00	230	R\$ 513.103,31	4,66%	1,05%
R\$ 3.000,01 a R\$ 5.000,00	479	R\$ 1.866.031,10	9,70%	3,83%
R\$ 5.000,01 a R\$ 7.000,00	442	R\$ 2.696.438,90	8,95%	5,54%
R\$ 7.000,01 a R\$ 9.000,00	2128	R\$ 17.514.425,58	43,08%	35,95%
R\$ 9.000,01 a R\$ 11.000,00	416	R\$ 4.239.401,85	8,42%	8,70%
R\$ 11.000,01 a R\$ 13.000,00	247	R\$ 2.814.282,73	5,00%	5,78%
Acima de 13.000,00	903	R\$ 18.981.444,74	18,28%	38,96%
Total	4940	R\$ 48.715.329,06	100%	100%

6.2.4. Tempo de Contribuição (Base Dezembro/2024)

Gráfico 19 - Tempo Médio de Contribuição

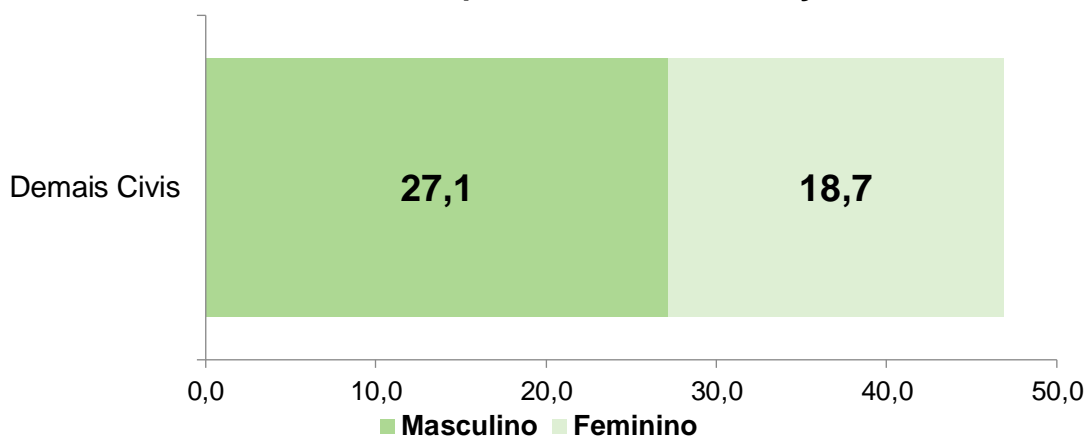

Fonte: SISPREV / SERGIPEPREVIDÊNCIA

7. Análise Comparativa RPPS - SE (2022 - 2024)

7.1. Quantidade de Benefícios Implantados por mês

Gráfico 20 - Benefícios Implantados | Benefício Militar

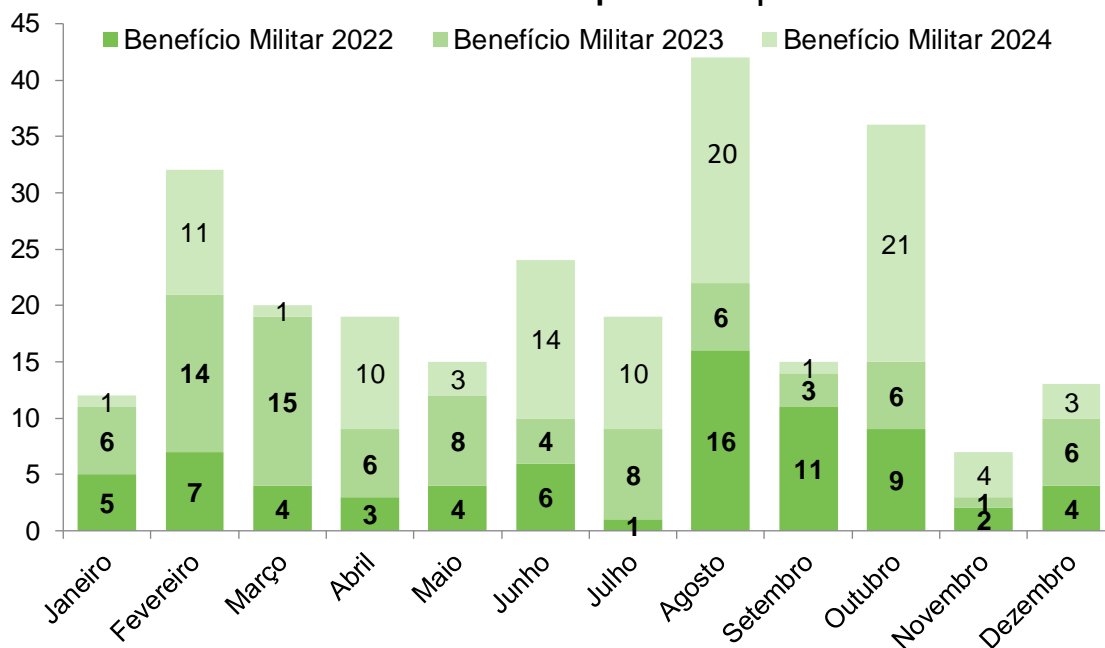

Fonte: SISPREV/SERGIPEPREVIDÊNCIA

Gráfico 21 - Benefícios Implantados | Pensão Militar

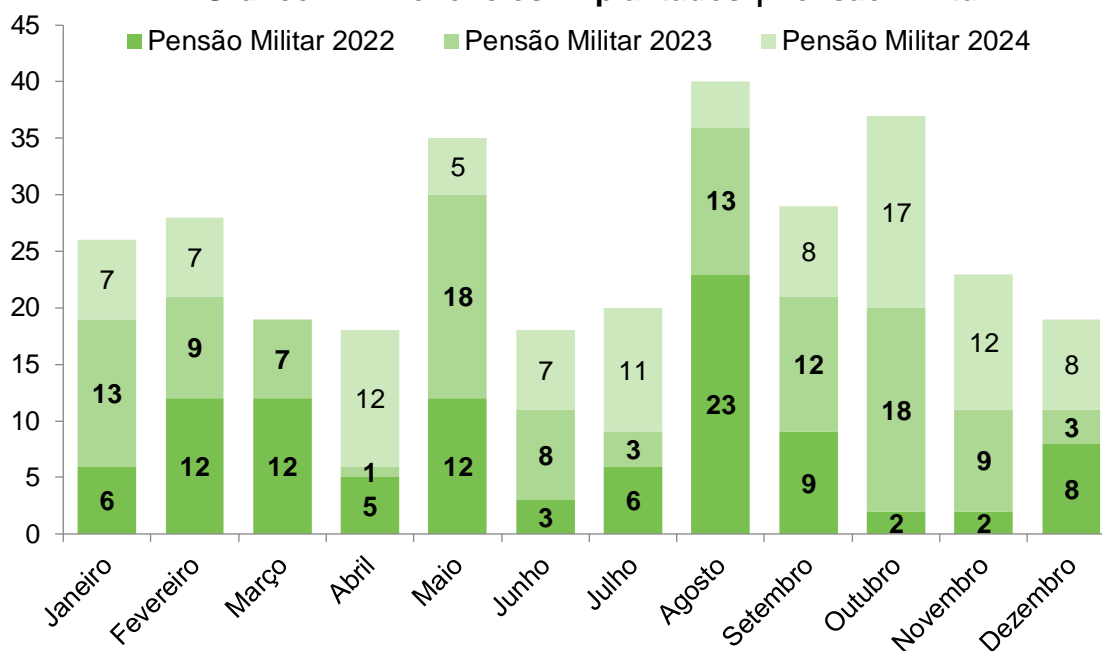

Fonte: SISPREV/SERGIPEPREVIDÊNCIA.

8. Receitas e Despesas (2022 - 2024)

Tabela 11 - Receitas de Contribuições Previdenciárias

Mês	2022	2023	2024
Janeiro	R\$ 7.661.552,29	R\$ 8.932.086,75	R\$ 9.295.449,72
Fevereiro	R\$ 7.995.936,43	R\$ 8.925.291,59	R\$ 9.370.213,48
Março	R\$ 7.923.391,07	R\$ 8.921.204,69	R\$ 9.355.507,05
Abril	R\$ 8.420.896,60	R\$ 8.907.451,27	R\$ 9.317.000,04
Maio	R\$ 8.680.646,11	R\$ 9.128.636,82	R\$ 9.459.343,64
Junho	R\$ 8.627.552,47	R\$ 9.174.097,07	R\$ 9.427.666,73
Julho	R\$ 8.617.887,14	R\$ 9.181.821,58	R\$ 10.053.241,54
Agosto	R\$ 8.630.099,19	R\$ 9.175.807,97	R\$ 10.039.655,60
Setembro	R\$ 8.786.963,08	R\$ 9.258.696,24	R\$ 10.122.798,38
Outubro	R\$ 8.754.913,23	R\$ 9.423.708,76	R\$ 10.075.470,17
Novembro	R\$ 8.857.964,82	R\$ 9.397.194,49	R\$ 10.127.117,35
Dezembro	R\$ 17.563.127,42	R\$ 18.712.916,33	R\$ 20.134.449,24
Total	R\$ 110.520.929,84	R\$ 119.138.913,56	R\$ 126.777.912,94

Fonte: Consulta Razão/Igesp - Extraído pela Geainv (Gerência de Arrecadação e Investimentos).

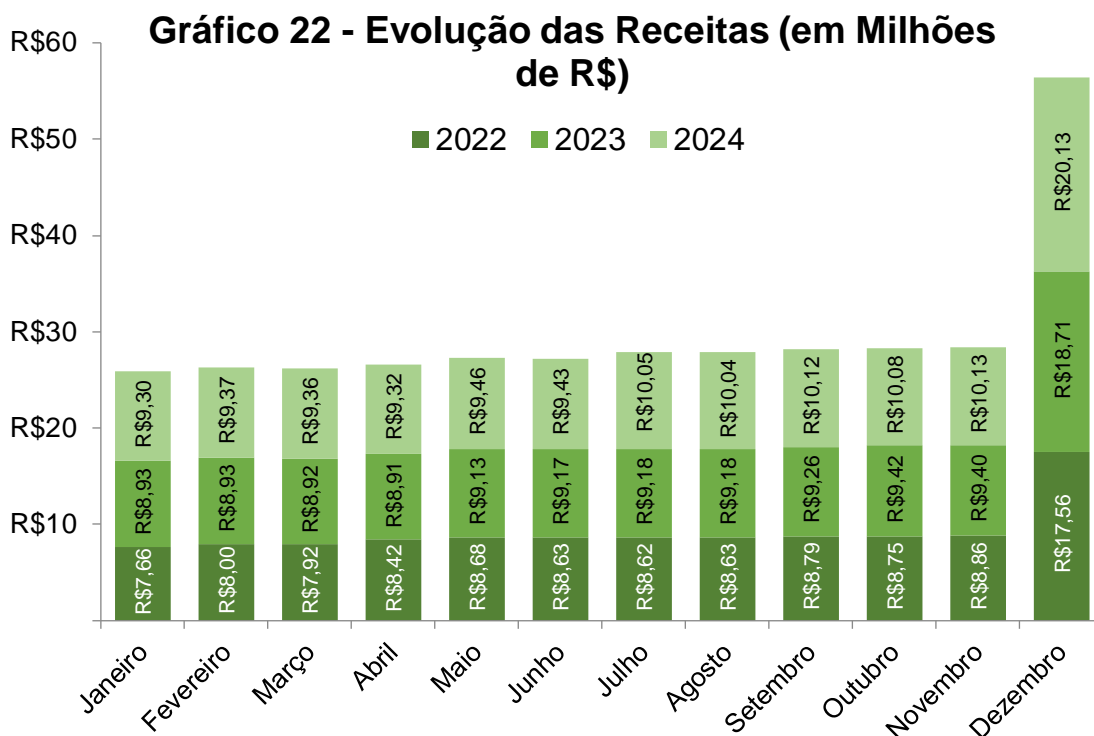

Fonte: SISPREV/SERGIPEPREVIDÊNCIA

Tabela 12 - Despesas Previdenciárias

Mês	2022	2023	2024
Janeiro	R\$ 37.815.155,30	R\$ 41.556.077,41	R\$ 44.620.649,54
Fevereiro	R\$ 38.829.917,62	R\$ 41.499.716,29	R\$ 44.434.927,04
Março	R\$ 38.288.977,30	R\$ 41.835.017,41	R\$ 44.512.000,97
Abril	R\$ 40.560.600,59	R\$ 41.875.699,64	R\$ 44.734.173,76
Maior	R\$ 40.880.330,97	R\$ 42.782.523,35	R\$ 44.909.777,23
Junho	R\$ 41.011.617,23	R\$ 43.097.910,30	R\$ 44.738.021,22
Julho	R\$ 40.739.485,83	R\$ 42.940.015,92	R\$ 46.250.108,59
Agosto	R\$ 41.118.264,78	R\$ 43.134.747,02	R\$ 48.747.798,76
Setembro	R\$ 41.152.962,99	R\$ 43.042.130,15	R\$ 47.898.146,88
Outubro	R\$ 40.952.926,98	R\$ 44.619.052,74	R\$ 49.738.879,59
Novembro	R\$ 40.920.918,10	R\$ 44.247.058,14	R\$ 49.824.787,27
Dezembro	R\$ 66.476.739,13	R\$ 72.292.589,31	R\$ 82.600.440,71
Total	R\$ 508.747.896,82	R\$ 542.922.537,68	R\$ 593.009.711,56

Fonte: Folha de Pagamento Integrada (FPI)/Igesp

NOTA: Em dezembro de 2022, 2023 e 2024 constam as despesas previdenciárias de dezembro e da gratificação natalina. No quantitativo podem haver folhas suplementares, o que significa que pode haver uma pequena diferença entre o detalhamento anterior da folha referente ao mês. Constam também valores de adicional de periculosidade.

Gráfico 23 - Evolução das Despesas (em Milhões de R\$)

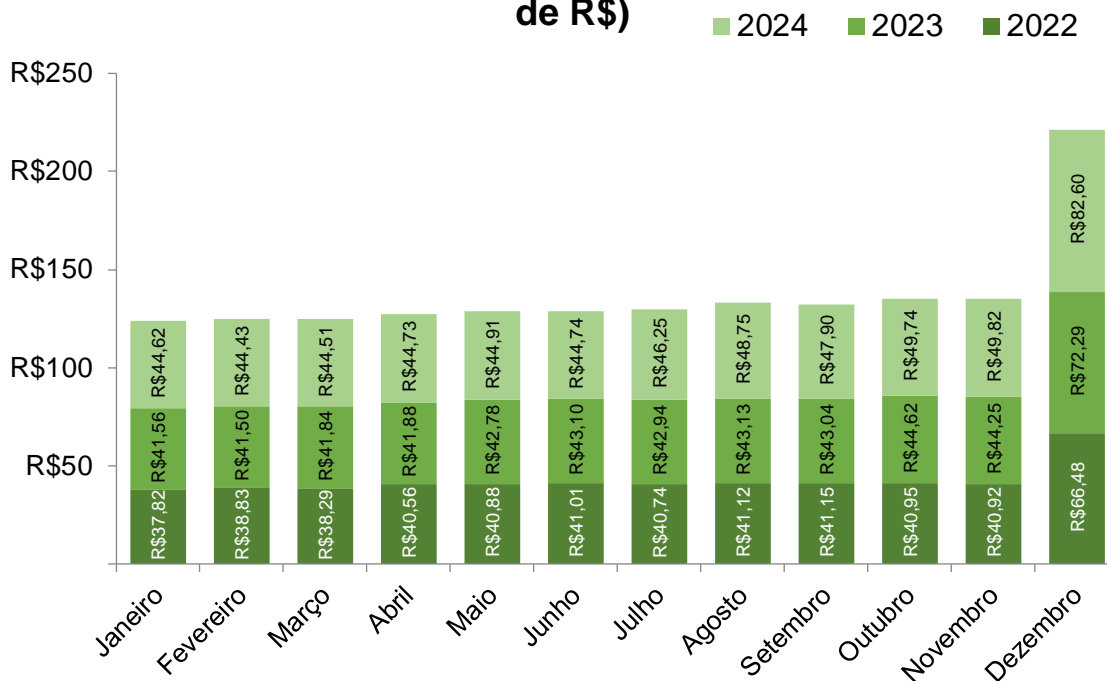

Fonte: SISPREV/SERGIPEPREVIDÊNCIA.

Gráfico 24 - Déficit 2022/2023/2024 (em Milhões de R\$)

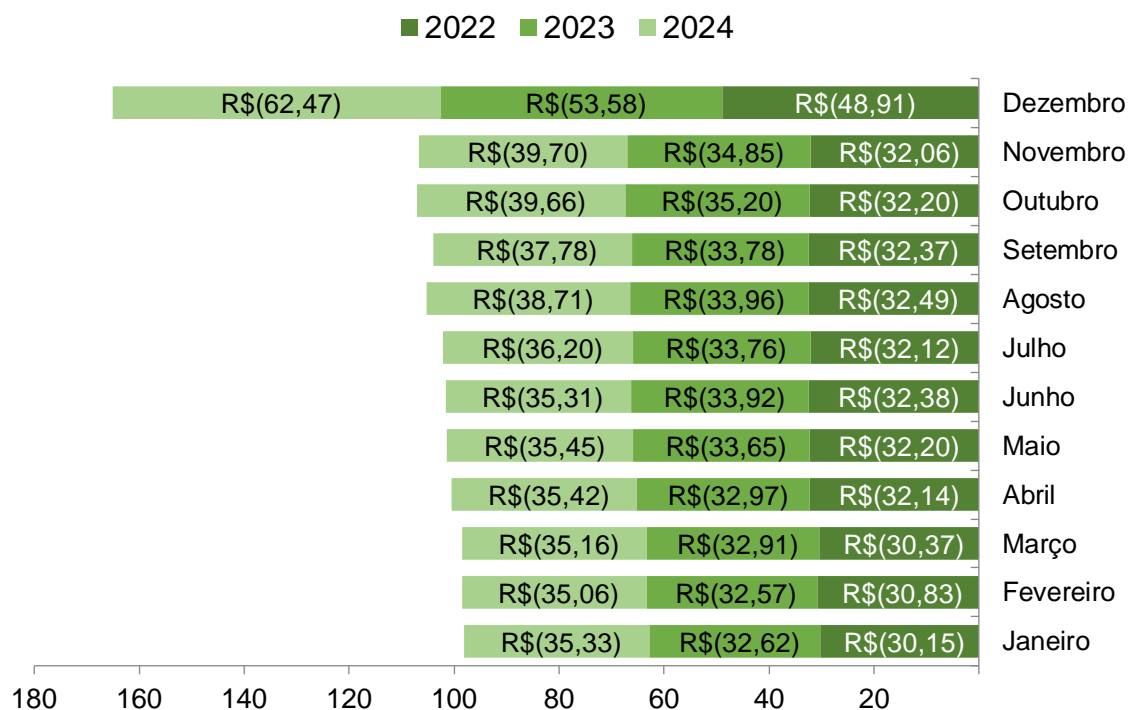

ANEXO A | DEMONSTRATIVO DE RECEITA - 2024

Contribuição Previdenciária Civil								
Mês	1 - Servidor			2 - Patronal		Total Arrecadação Patronal	Total Arrecadação	
	Ativos	Inativos/Pensionistas	Total Arrecadação Servidor	Ativos	Inativos/Pensionistas			
Janeiro	R\$ 20.906.194,81	R\$ 4.707.639,21	R\$ 25.613.834,02	R\$ 41.949.939,86	R\$ 9.415.278,42	R\$ 51.365.218,28	R\$ 76.979.052,30	
Fevereiro	R\$ 20.951.498,19	R\$ 4.795.078,83	R\$ 25.746.577,02	R\$ 41.897.580,50	R\$ 9.590.157,66	R\$ 51.487.738,16	R\$ 77.234.315,18	
Março	R\$ 21.040.705,40	R\$ 4.865.205,65	R\$ 25.905.911,05	R\$ 42.078.801,67	R\$ 9.746.699,52	R\$ 51.825.501,19	R\$ 77.731.412,25	
Abril	R\$ 20.950.252,45	R\$ 4.797.189,25	R\$ 25.747.441,70	R\$ 41.906.739,21	R\$ 9.645.905,78	R\$ 51.552.644,99	R\$ 77.300.086,69	
Mai	R\$ 21.218.822,05	R\$ 4.878.916,91	R\$ 26.097.738,96	R\$ 42.438.609,40	R\$ 9.757.833,82	R\$ 52.196.443,22	R\$ 78.294.182,19	
Junho	R\$ 21.123.357,41	R\$ 4.876.447,17	R\$ 25.999.804,58	R\$ 42.230.998,01	R\$ 9.752.894,35	R\$ 51.983.892,36	R\$ 77.983.696,94	
Julho	R\$ 21.714.189,64	R\$ 5.090.089,63	R\$ 26.804.279,28	R\$ 43.426.159,27	R\$ 10.181.572,04	R\$ 53.607.731,31	R\$ 80.412.010,59	
Agosto	R\$ 21.605.876,11	R\$ 5.086.100,36	R\$ 26.691.976,47	R\$ 43.214.868,82	R\$ 10.172.200,73	R\$ 53.387.069,55	R\$ 80.079.046,02	
Setembro	R\$ 21.681.925,92	R\$ 5.081.299,34	R\$ 26.763.225,26	R\$ 43.366.400,38	R\$ 10.162.598,68	R\$ 53.528.999,06	R\$ 80.292.224,32	
Outubro	R\$ 21.630.534,89	R\$ 5.104.103,62	R\$ 26.734.638,51	R\$ 43.262.711,83	R\$ 10.208.207,24	R\$ 53.470.919,07	R\$ 80.205.557,58	
Novembro	R\$ 21.655.918,68	R\$ 5.059.861,01	R\$ 26.715.779,69	R\$ 43.249.323,49	R\$ 10.119.722,02	R\$ 53.369.045,51	R\$ 80.084.825,20	
Dezembro	R\$ 21.659.103,39	R\$ 5.023.860,43	R\$ 26.682.963,82	R\$ 43.382.062,19	R\$ 10.047.720,86	R\$ 53.429.783,05	R\$ 80.112.746,88	
13º (abono)	R\$ 21.494.859,28	R\$ 4.933.463,73	R\$ 26.428.323,01	R\$ 43.027.420,60	R\$ 9.866.927,46	R\$ 52.894.348,06	R\$ 79.322.671,07	
Total	R\$ 277.633.238,22	R\$ 64.299.255,15	R\$ 341.932.493,38	R\$ 555.431.615,24	R\$ 128.667.718,57	R\$ 684.099.333,81	R\$ 1.026.031.827,19	

NOTA: As informações relativas aos valores arrecadados dos ativos nos meses de jan/24, fev/24, mar/24, abr/24 e mai/24 foram atualizadas em razão de recebimento de encargos (multa e juros), após a publicação dos relatórios dos referidos meses

Contribuição Previdenciária do Sistema de Proteção Social dos Militares								
Mês	1 - Servidor			2 - Patronal		Total Arrecadação Patronal	Total Arrecadação	
	Ativos	Inativos/Pensionistas	Total Arrecadação Servidor	Ativos	Inativos/Pensionistas			
Janeiro	R\$ 4.892.547,79	R\$ 4.402.901,93	R\$ 9.295.449,72			R\$ -	R\$ 9.295.449,72	
Fevereiro	R\$ 4.972.033,54	R\$ 4.398.179,94	R\$ 9.370.213,48			R\$ -	R\$ 9.370.213,48	
Março	R\$ 4.935.015,48	R\$ 4.420.491,57	R\$ 9.355.507,05			R\$ -	R\$ 9.355.507,05	
Abril	R\$ 4.910.616,33	R\$ 4.406.383,71	R\$ 9.317.000,04			R\$ -	R\$ 9.317.000,04	
Maiο	R\$ 5.056.482,81	R\$ 4.402.860,83	R\$ 9.459.343,64			R\$ -	R\$ 9.459.343,64	
Junho	R\$ 5.025.738,97	R\$ 4.401.927,76	R\$ 9.427.666,73			R\$ -	R\$ 9.427.666,73	
Julho	R\$ 5.354.608,34	R\$ 4.698.633,20	R\$ 10.053.241,54			R\$ -	R\$ 10.053.241,54	
Agosto	R\$ 5.323.352,74	R\$ 4.716.302,86	R\$ 10.039.655,60			R\$ -	R\$ 10.039.655,60	
Setembro	R\$ 5.407.371,43	R\$ 4.715.426,95	R\$ 10.122.798,38			R\$ -	R\$ 10.122.798,38	
Outubro	R\$ 5.329.002,98	R\$ 4.746.467,19	R\$ 10.075.470,17			R\$ -	R\$ 10.075.470,17	
Novembro	R\$ 5.372.051,95	R\$ 4.755.065,40	R\$ 10.127.117,35			R\$ -	R\$ 10.127.117,35	
Dezembro	R\$ 5.364.884,66	R\$ 4.755.285,52	R\$ 10.120.170,18			R\$ -	R\$ 10.120.170,18	
13º (abono)	R\$ 5.343.560,77	R\$ 4.670.718,29	R\$ 10.014.279,06				R\$ 10.014.279,06	
Total	R\$ 67.287.267,79	R\$ 59.490.645,15	R\$ 126.777.912,94	R\$ -	R\$ -	R\$ -	R\$ 126.777.912,94	

Patronal* não incide contribuição Patronal sob o Sistema de Proteção Social dos Militares

Receitas 1 e 2 apuradas pelo regime de competência