

# SERGIPEPREVIDÊNCIA EM NÚMEROS

NOVEMBRO / 2024

*Atualizado em Dezembro / 2024*



**SERGIPE**  
PREVIDÊNCIA

SECRETARIA DE ESTADO  
DA ADMINISTRAÇÃO



**SERGIPE**  
GOVERNO DO ESTADO

## Sumário

<b>1. Apresentação .....</b>	<b>4</b>
<b>2. Panorama Atual da Previdência do Estado de Sergipe (Novembro/2024).....</b>	<b>5</b>
2.1 Total de Beneficiários .....	5
2.2. Caracterização dos Beneficiários.....	6
2.2.1. Faixa Etária .....	6
2.2.2. Distribuição por Categoria .....	7
2.2.3. Remuneração Média.....	8
2.2.4. Tempo de Contribuição (Base Novembro/2024) .....	9
<b>3. Análise Comparativa RPPS-SE (2022-2024).....</b>	<b>9</b>
3.1. Quantidade de Benefícios Implantados por mês.....	9
<b>4. Receitas e Despesas Previdenciárias (2022 - 2024).....</b>	<b>10</b>
4.1. FINANPREV .....	10
<b>5. Informações Financeiras.....</b>	<b>13</b>
5.1. Perfil da Carteira (Novembro/2024).....	13
5.2. Distribuição dos Investimentos (Novembro/2024).....	13
<b>6. Panorama Atual do Sistema de Proteção Social dos Militares de Sergipe (Novembro/2024).....</b>	<b>14</b>
6.1. Total de Beneficiários.....	14
6.2. Caracterização dos Beneficiários.....	15
6.2.1. Faixa Etária .....	15
6.2.2. Distribuição por Categoria .....	16
6.2.3. Remuneração Média .....	17
6.2.4. Tempo de Contribuição (Base Novembro/2024) .....	18
<b>7. Análise Comparativa RPPS - SE (2022 - 2024).....</b>	<b>18</b>
7.1. Quantidade de Benefícios Implantados por mês.....	18
<b>8. Receitas e Despesas (2022 - 2024).....</b>	<b>19</b>
<b>ANEXO A   DEMONSTRATIVO DE RECEITA - 2024 .....</b>	<b>22</b>

## **1. Apresentação**

Criado em 2006, o Instituto de Previdência do Estado de Sergipe – denominado em 2008 de SERGIPEPREVIDÊNCIA, tem como objetivo gerir o Regime Próprio de Previdência do Estado de Sergipe – RPPS-SE, garantindo o equilíbrio financeiro e atuarial do sistema.

Com mais de 30.000 benefícios entre aposentadorias e pensões, o SergipePrevidência administra recursos significativos. São cerca de R\$ 2,2 bilhões anuais de folha em relação Fundo Financeiro Previdenciário de Sergipe (Finanprev), voltado aos beneficiários civis, e aproximadamente 5.000 benefícios, entre benefícios e pensões, com folha anual de mais de R\$ 500 Milhões, referentes ao Sistema de Proteção Social do Militares do Estado de Sergipe, que correspondem aos beneficiários militares. O SergipePrevidência apresenta o SERGIPEPREVIDÊNCIA EM NÚMEROS, documento que sintetiza as principais informações estatísticas do Regime Próprio de Previdência Estadual.

Com periodicidade mensal, as informações disponibilizadas no SERGIPEPREVIDÊNCIA EM NÚMEROS têm como objetivo apresentar aos diversos setores da sociedade informações diversas sobre o perfil do RPPS do Estado de Sergipe possibilitando uma maior transparência nas informações, o acompanhamento da evolução do perfil e tendências da previdência do Estado de Sergipe.

Esta edição do SERGIPEPREVIDÊNCIA EM NÚMEROS apresenta adicionalmente as informações referentes ao mês de Novembro de 2024, possibilitando o início do processo de análise comparativa das principais tendências observadas no período 2022-2024 dos servidores civis vinculados ao RPPS-SE (Lei Complementar nº113/2005) como também dos servidores militares vinculados ao Sistema de Proteção Social dos Militares do Estado de Sergipe SPS-SE (Lei Complementar nº 360/2022).

## 2. Panorama Atual da Previdência do Estado de Sergipe (Novembro/2024)

### 2.1 Total de Beneficiários

**Tabela 01 - Aposentados**

Aposentados	Quantidade
Magistério	11638
Civis	11398
Tribunal de Contas	239
Tribunal de Justiça	553
Ministério Público	100
Assembleia Legislativa	287
Audidores	404
Defensoria Pública	39
Procuradores	37
Polícia Civil	428
<b>Total</b>	<b>25123</b>

Fonte: SISPREV/SERGIPEPREVIDÊNCIA.

**Tabela 02 - Pensionistas**

Pensionistas	Quantidade
Executivo	3595
Tribunal de Contas	65
Tribunal de Justiça	336
Ministério Público	44
Magistério	1016
Defensoria Pública	14
Assembleia Legislativa	85
Polícia Civil	332
<b>Total</b>	<b>5487</b>

Fonte: SISPREV/SERGIPEPREVIDÊNCIA.

**Gráfico 1 - Quantidade de Benefícios**

■ Aposentados ■ Pensionistas

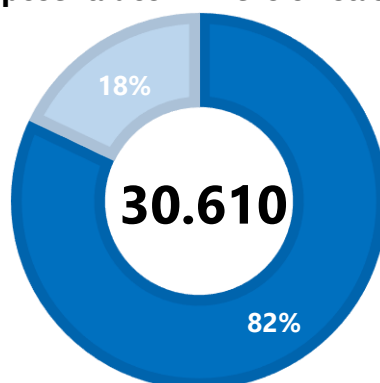

Fonte: SISPREV/SERGIPEPREVIDÊNCIA.

## 2.2. Caracterização dos Beneficiários

**Tabela 03 - Quantidade de Beneficiários - RRPS/SE**

Beneficiários	Quantidade	Valor (R\$)
Aposentados	25123	R\$ 169.088.299,47
Pensionistas	5487	R\$ 30.430.208,65
<b>Total</b>	<b>30610</b>	<b>R\$ 199.518.508,12</b>

Fonte: SISPREV/SERGIPEPREVIDÊNCIA.

### 2.2.1. Faixa Etária

**Gráfico 2 - Aposentados por Faixa Etária (Idade Atual)**

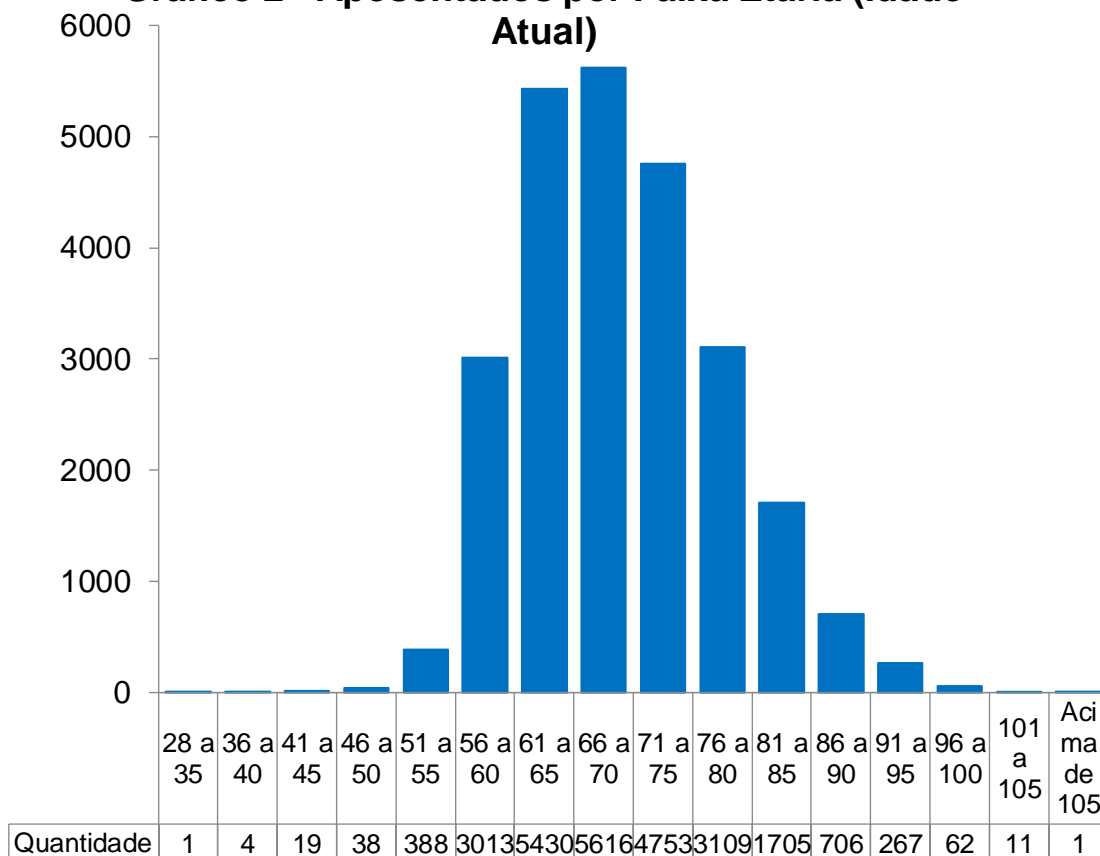

Fonte: SISPREV/SERGIPEPREVIDÊNCIA.

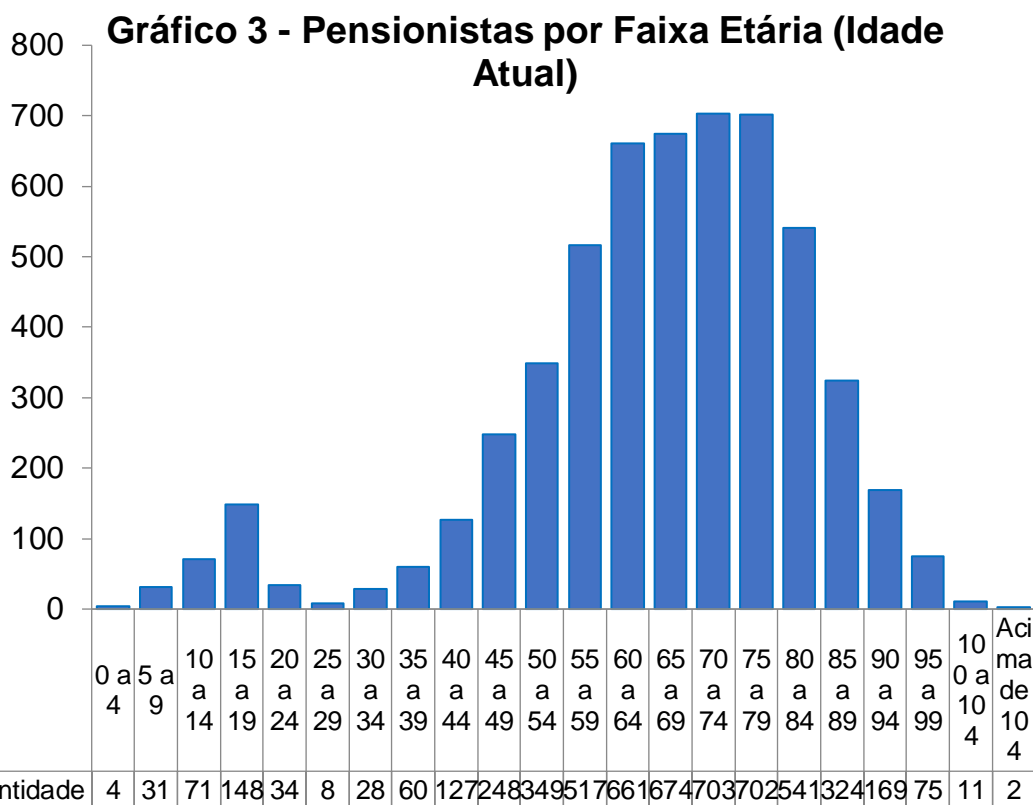

Fonte: SISPREV/SERGIPEPREVIDÊNCIA.

## 2.2.2. Distribuição por Categoria

### Gráfico 4 - Distribuição por Categoria - Aposentados

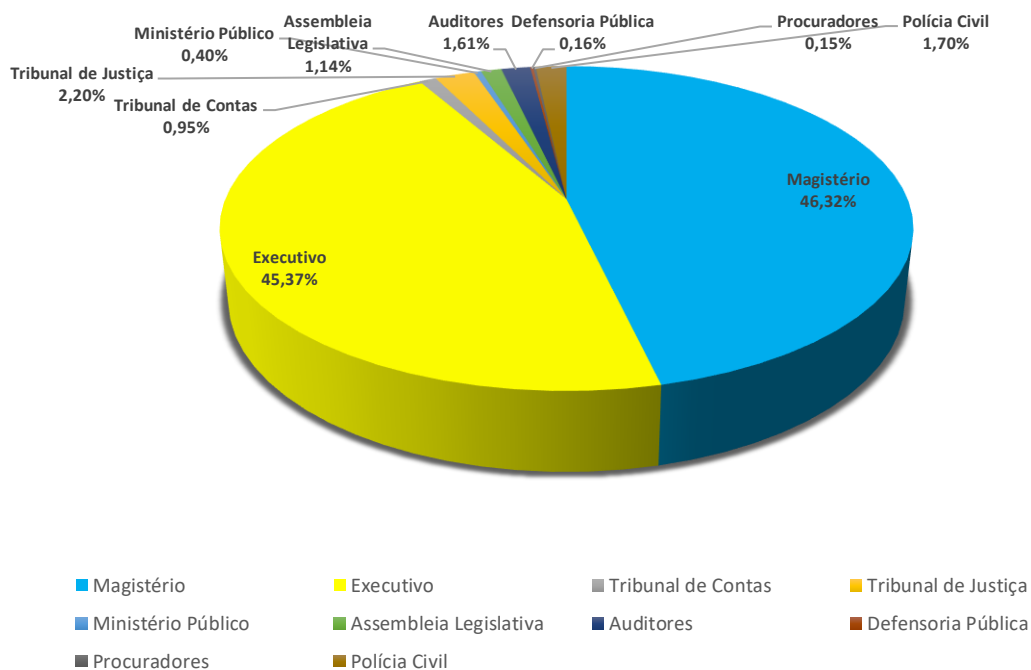

**Gráfico 5 - Distribuição por Categoria - Pensionistas**

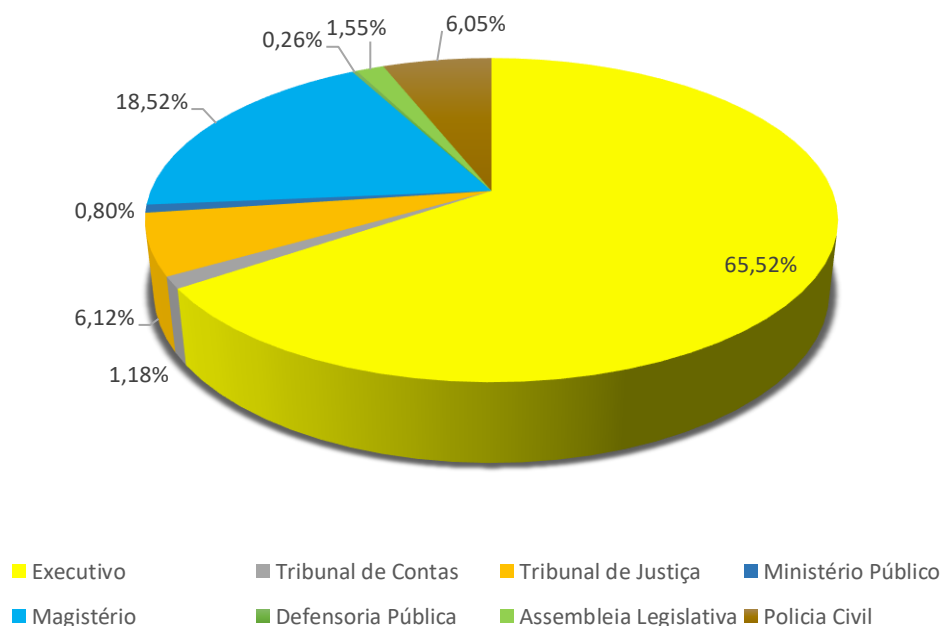

### 2.2.3. Remuneração Média

**Tabela 04 - Resumo por Faixa Valores (Civil)**

FAIXA	Benefícios	Valor (R\$)	% Benefício	% Folha
	Quantitativo			
<b>Até R\$ 1.412,00</b>	1799	R\$ 2.266.719,85	5,88%	1,14%
<b>R\$ 1.412,01 a R\$ 3.000,00</b>	7691	R\$ 17.067.400,80	25,13%	8,55%
<b>R\$ 3.000,01 a R\$ 5.000,00</b>	4426	R\$ 16.506.848,92	14,46%	8,27%
<b>R\$ 5.000,01 a R\$ 7.000,00</b>	3886	R\$ 24.944.156,90	12,70%	12,50%
<b>R\$ 7.000,01 a R\$ 9.000,00</b>	8154	R\$ 62.974.479,39	26,64%	31,56%
<b>R\$ 9.000,01 a R\$ 11.000,00</b>	1843	R\$ 18.361.596,65	6,02%	9,20%
<b>R\$ 11.000,01 a R\$ 13.000,00</b>	688	R\$ 8.196.395,97	2,25%	4,11%
<b>Acima de 13.000,00</b>	2123	R\$ 49.200.909,64	6,94%	24,66%
<b>Total</b>	<b>30610</b>	<b>R\$ 199.518.508,12</b>	<b>100%</b>	<b>100%</b>

Fonte:  
SISPREV/SERGIPEPREVIDÊNCIA.

## 2.2.4. Tempo de Contribuição (Base Novembro/2024)

**Gráfico 6 - Tempo Médio de Contribuição**

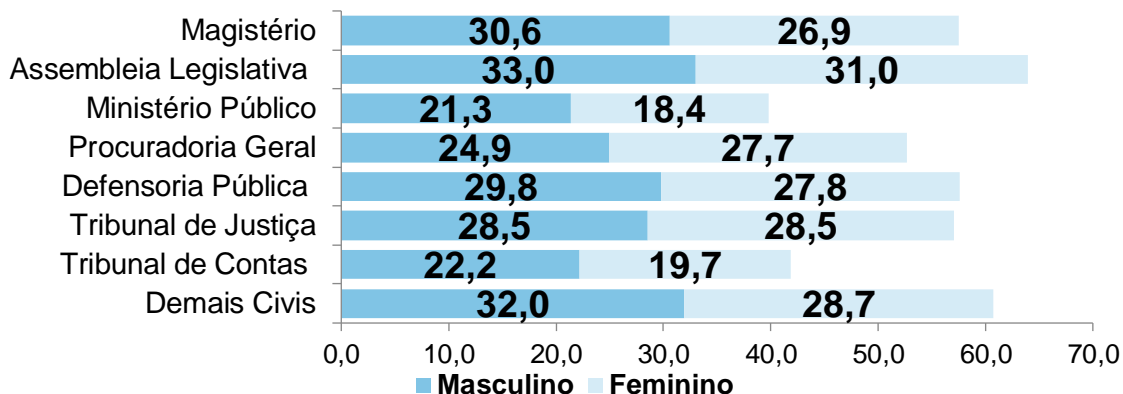

Fonte: SISPREV /SERGIPEPREVIDÊNCIA.

**Observação:** Tempo de Contribuição exclusivamente no RPPS.

## 3. Análise Comparativa RPPS-SE (2022-2024)

### 3.1. Quantidade de Benefícios Implantados por mês

**Gráfico 7 - Benefícios Implantados Aposentadorias**

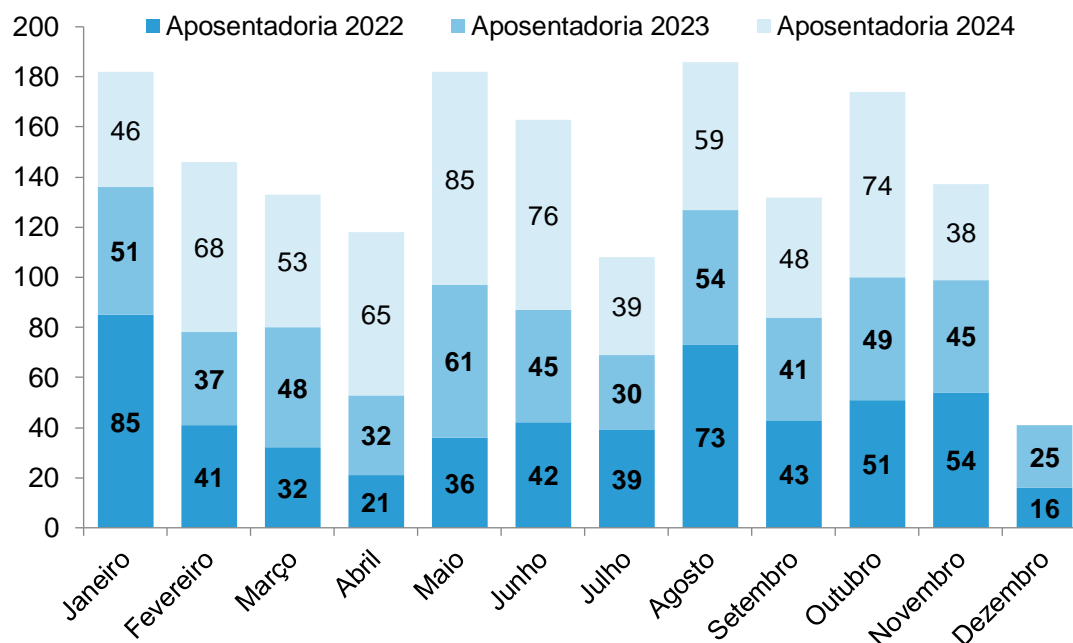

Fonte: SISPREV/SERGIPEPREVIDÊNCIA.



## Gráfico 8 - Benefícios Implantados | Pensões

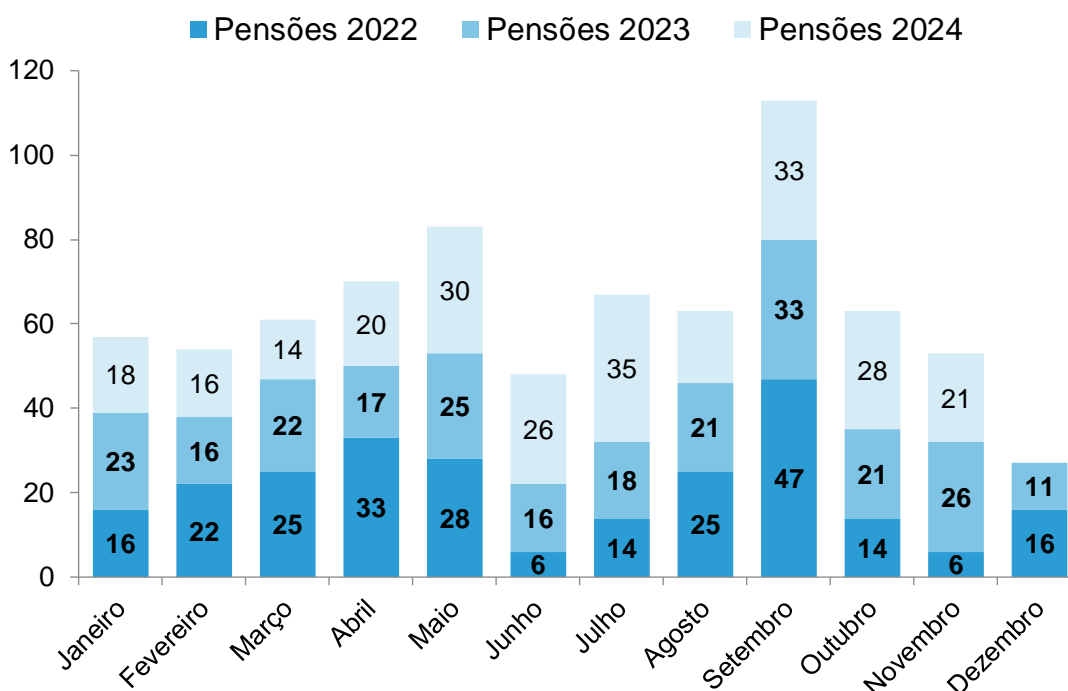

### 4. Receitas e Despesas Previdenciárias (2022 - 2024)

#### 4.1. FINANPREV

Tabela 05 - Receitas de Contribuições Previdenciárias

Mês	2022	2023	2024
Janeiro	R\$ 101.008.464,00	R\$ 69.487.897,87	R\$ 76.979.052,30
Fevereiro	R\$ 101.473.728,17	R\$ 69.637.726,56	R\$ 77.234.315,18
Março	R\$ 100.935.094,87	R\$ 71.762.109,19	R\$ 77.731.412,25
Abril	R\$ 117.682.287,16	R\$ 71.488.190,38	R\$ 77.300.086,69
Maio	R\$ 106.336.599,57	R\$ 72.652.183,11	R\$ 78.294.182,19
Junho	R\$ 99.108.010,06	R\$ 73.630.066,69	R\$ 77.983.696,94
Julho	R\$ 70.206.627,28	R\$ 74.183.442,30	R\$ 80.412.010,59
Agosto	R\$ 67.419.227,45	R\$ 74.066.659,05	R\$ 80.079.046,02
Setembro	R\$ 69.944.627,73	R\$ 74.108.294,00	R\$ 80.292.224,32
Outubro	R\$ 70.104.899,53	R\$ 74.517.843,67	R\$ 80.205.557,58
Novembro	R\$ 69.767.658,96	R\$ 74.054.059,41	R\$ 80.084.825,20
Dezembro	R\$ 138.976.636,85	R\$ 147.234.317,98	-
<b>Total</b>	<b>R\$ 1.112.963.861,62</b>	<b>R\$ 946.822.790,21</b>	<b>R\$ 866.596.409,24</b>

**Gráfico 9 - Evolução das Receitas (em Milhões de R\$)**

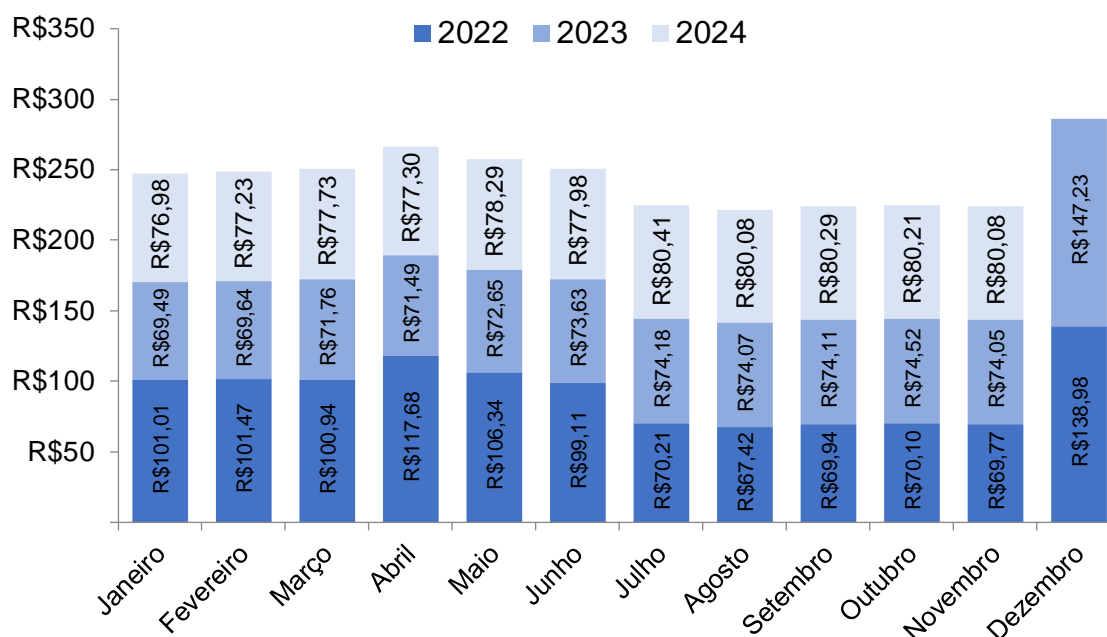

Fonte: GEAINV/SERGIPEPREVIDÊNCIA.

**Tabela 06 - Despesas Previdenciárias**

Mês	2022	2023	2024
Janeiro	R\$ 154.435.755,67	R\$ 172.920.568,78	R\$ 191.818.055,39
Fevereiro	R\$ 157.296.878,79	R\$ 172.785.460,75	R\$ 192.742.993,00
Março	R\$ 156.467.227,58	R\$ 174.688.446,20	R\$ 193.362.928,63
Abril	R\$ 186.082.482,94	R\$ 175.291.141,16	R\$ 193.602.472,12
Mai	R\$ 171.871.450,91	R\$ 179.365.783,31	R\$ 197.067.646,21
Junho	R\$ 170.378.904,25	R\$ 182.088.316,22	R\$ 197.422.472,53
Julho	R\$ 172.504.448,29	R\$ 182.168.794,21	R\$ 199.368.992,78
Agosto	R\$ 171.566.276,05	R\$ 182.293.409,90	R\$ 199.485.355,16
Setembro	R\$ 171.404.651,76	R\$ 182.422.524,39	R\$ 199.158.808,02
Outubro	R\$ 171.712.222,64	R\$ 183.672.229,98	R\$ 199.992.250,42
Novembro	R\$ 171.479.468,13	R\$ 182.544.432,58	R\$ 199.518.508,12
Dezembro	R\$ 269.447.865,11	R\$ 283.926.719,62	R\$ -
<b>Total</b>	<b>R\$ 2.124.647.632,12</b>	<b>R\$ 2.254.167.827,10</b>	<b>R\$ 2.163.540.482,38</b>

Fonte: Folha de Pagamento Integrada (FPI)/Igesp.

NOTA: Em dezembro de 2022 e 2023 constam as despesas previdenciárias de dezembro e da gratificação natalina. No quantitativo podem haver folhas suplementares, o que significa que pode haver uma pequena diferença entre o detalhamento anterior da folha referente ao mês.

**Gráfico 10 - Evolução das Despesas (em Milhões de R\$)**

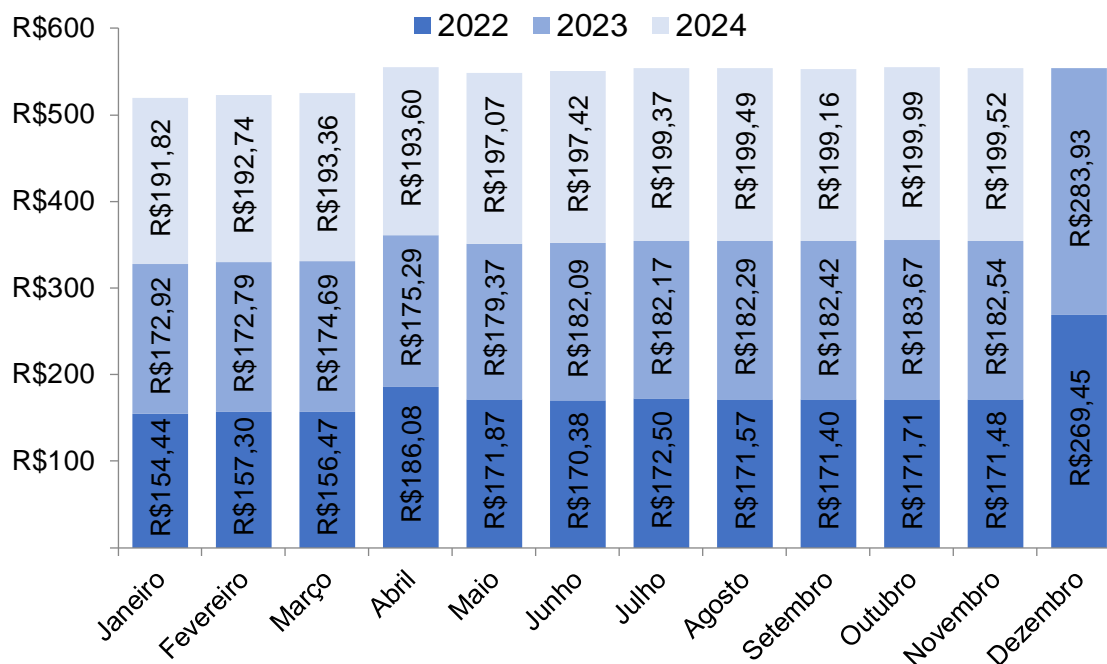

Fonte: SISPREV/SERGIPEPREVIDÊNCIA.

**Gráfico 11 - Déficit 2022/2023/2024 (em Milhões de R\$)**

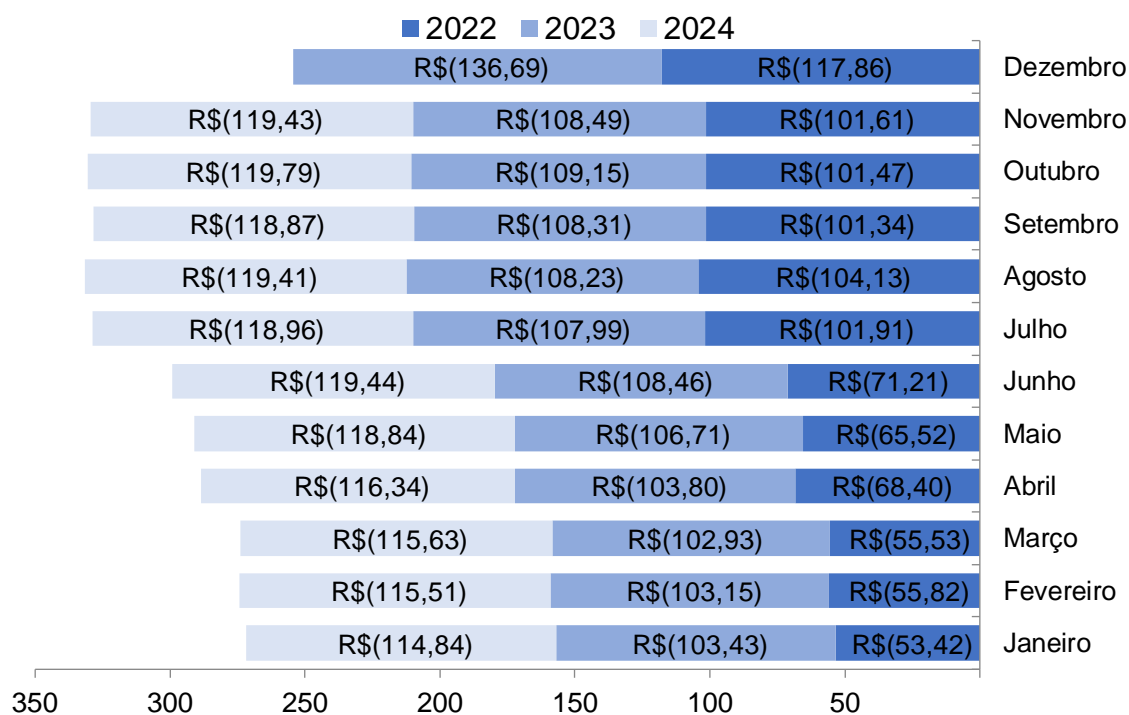

Fonte: SISPREV/SERGIPEPREVIDÊNCIA.

## 5. Informações Financeiras

### 5.1. Perfil da Carteira (Novembro/2024)

#### Gráfico 12 - Perfil da Carteira

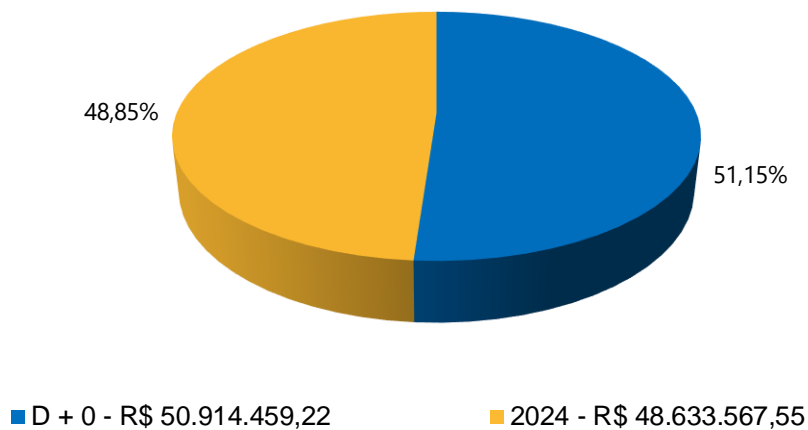

Fonte: GEAINV/SERGIPEPREVIDÊNCIA.

### 5.2. Distribuição dos Investimentos (Novembro/2024)

#### Gráfico 13 - Composição da Carteira | Segmento

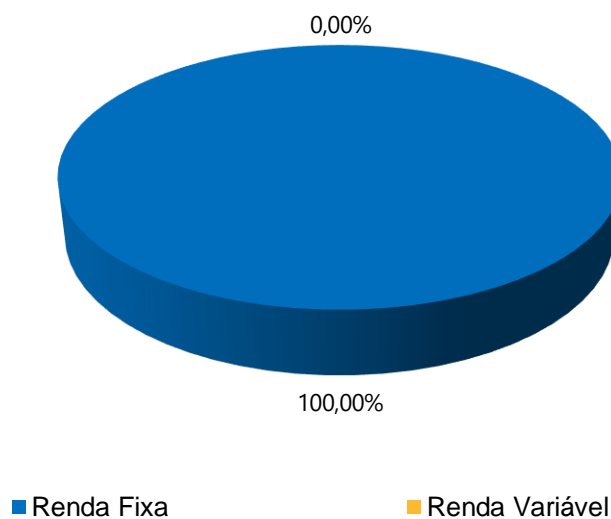

Fonte: GEAINV/SERGIPEPREVIDÊNCIA.

## 6. Panorama Atual do Sistema de Proteção Social dos Militares de Sergipe (Novembro/2024)

### 6.1. Total de Beneficiários

**Tabela 07 - Benefício Militar**

Benefício Militar	Quantidade
<b>Bombeiro Reforma</b>	31
<b>Bombeiro Reserva</b>	214
<b>Polícia Militar Reforma</b>	325
<b>Polícia Militar Reserva</b>	2386
<b>Total</b>	<b>2956</b>

**Tabela 08 - Pensão Polícia Militar**

Pensão Militar	Quantidade
<b>Pensão Bombeiro</b>	81
<b>Pensão Polícia Militar</b>	1889
<b>Total</b>	<b>1970</b>

Fonte: SISPREV/SERGIPEPREVIDÊNCIA.

Fonte: SISPREV/SERGIPEPREVIDÊNCIA.

## GRÁFICO 14 - QUANTIDADE DE BENEFÍCIOS

■ BENEFÍCIO MILITAR ■ PENSÃO MILITAR

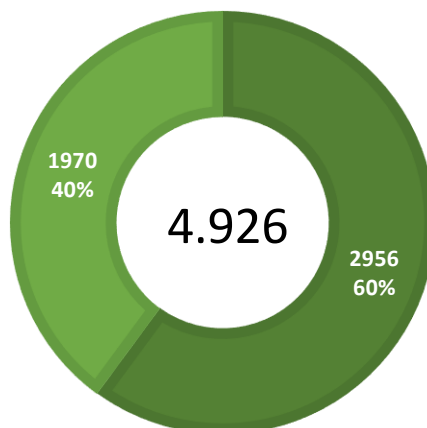

## 6.2. Caracterização dos Beneficiários

Tabela 09 - Quantidade de Beneficiários RPPS/SE.

Benefícios	Quantidade	Valor (R\$)	
<b>Benefício Militar</b>	2956	R\$	35.341.718,46
<b>Pensão Militar</b>	1970	R\$	14.483.068,81
<b>TOTAL</b>	<b>4926</b>	<b>R\$</b>	<b>49.824.787,27</b>

Fonte: SISPREV/SERGIPEPREVIDÊNCIA.

### 6.2.1. Faixa Etária

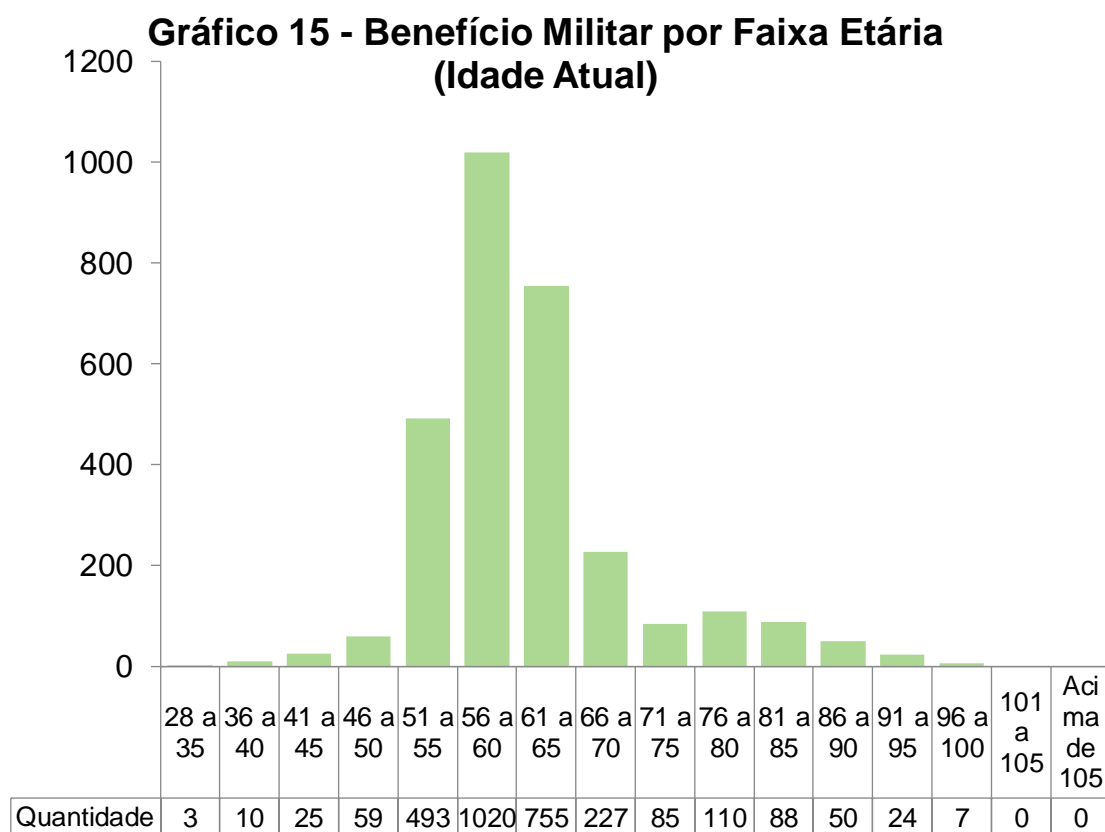

Fonte: SISPREV / SERGIPEPREVIDÊNCIA.

**Gráfico 16 - Pensionistas por Faixa Etária (Idade Atual)**

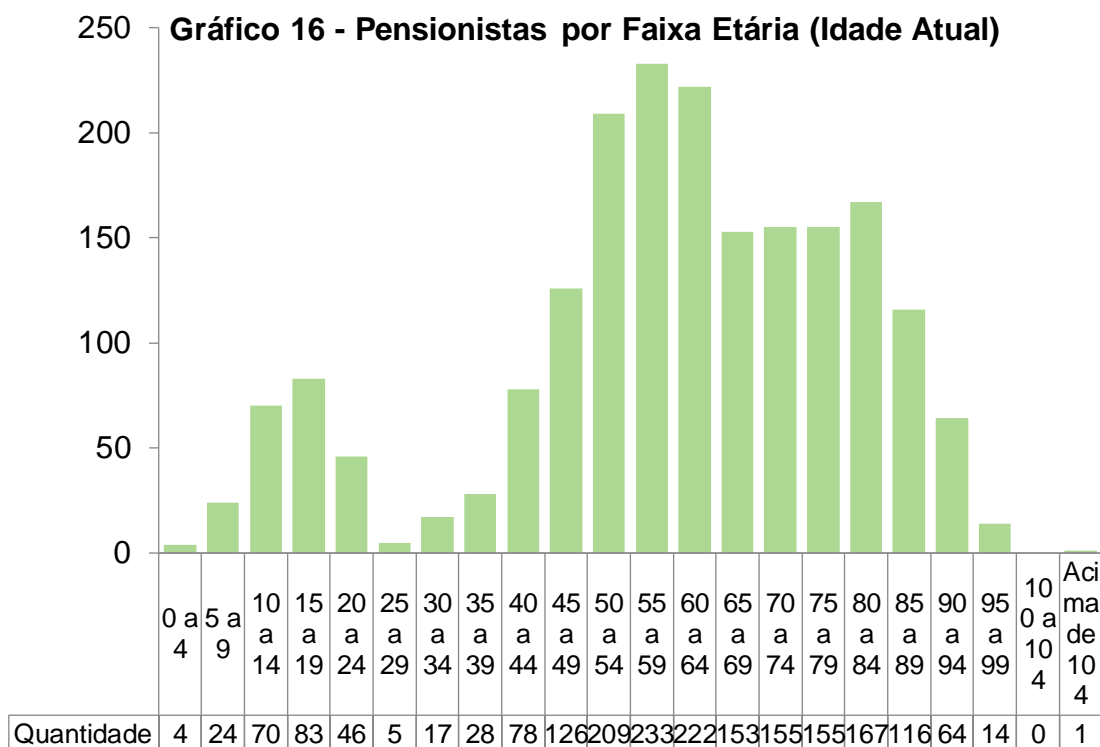

Fonte: SISPREV / SERGIPEPRE

## 6.2.2. Distribuição por Categoria

**Gráfico 17 - Distribuição por Categoria - Benefício Militar**

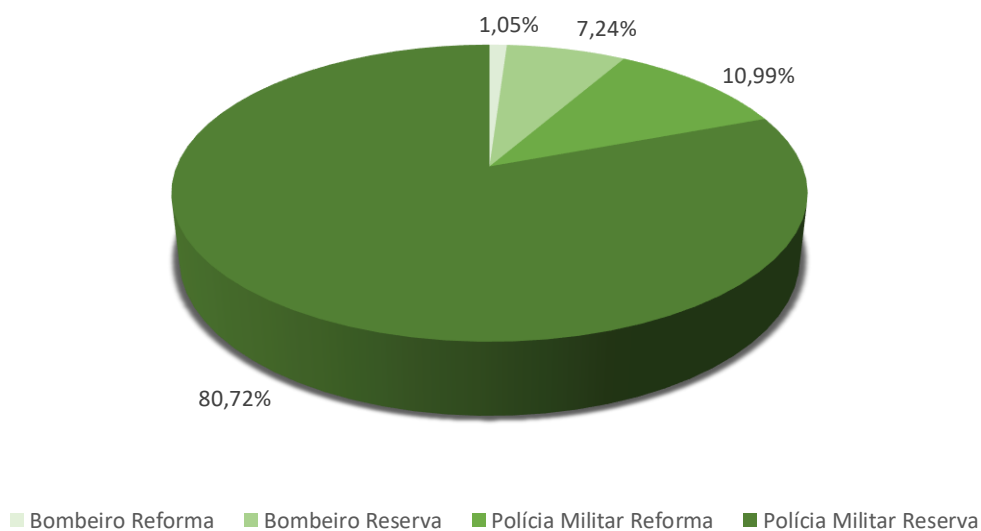

## Gráfico 18 - Distribuição por Categoria - Pensão Militar

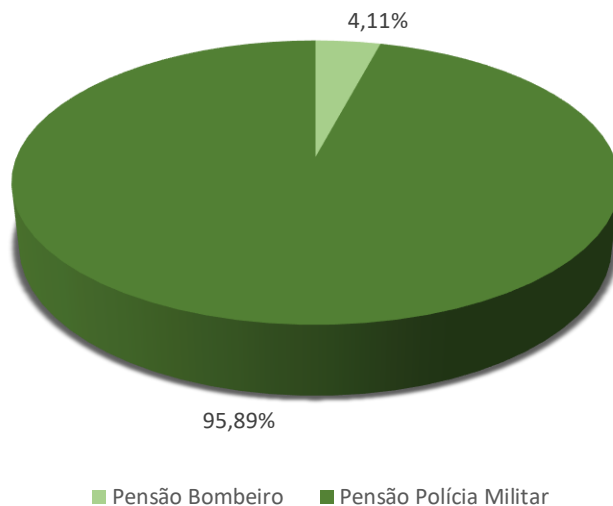

### 6.2.3. Remuneração Média

Tabela 10 - Resumo por Faixa Valores (Militar)

Faixa	Quantitativo	Valor	Benefício	Folha
Até R\$ 1.412,00	82	R\$ 87.943,61	1,66%	0,18%
R\$ 1.412,01 a R\$ 3.000,00	224	R\$ 497.614,72	4,55%	1,00%
R\$ 3.000,01 a R\$ 5.000,00	466	R\$ 1.825.965,61	9,46%	3,66%
R\$ 5.000,01 a R\$ 7.000,00	430	R\$ 2.555.920,42	8,73%	5,13%
R\$ 7.000,01 a R\$ 9.000,00	1983	R\$ 16.307.433,48	40,26%	32,73%
R\$ 9.000,01 a R\$ 11.000,00	461	R\$ 4.635.512,45	9,36%	9,30%
R\$ 11.000,01 a R\$ 13.000,00	328	R\$ 3.773.457,28	6,66%	7,57%
Acima de 13.000,00	952	R\$ 20.140.939,70	19,33%	40,42%
<b>Total</b>	<b>4926</b>	<b>R\$ 49.824.787,27</b>	<b>100%</b>	<b>100%</b>



## 6.2.4. Tempo de Contribuição (Base Novembro/2024)

**Gráfico 19 - Tempo Médio de Contribuição**

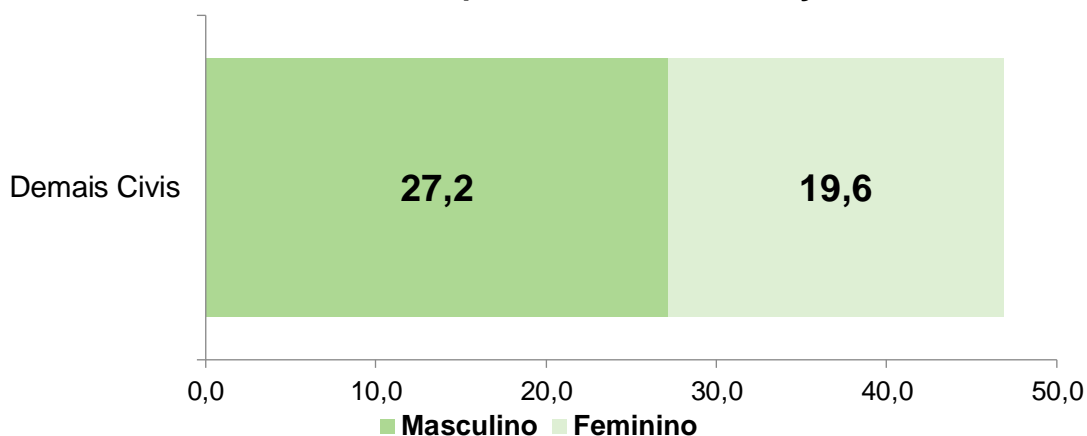

Fonte: SISPREV / SERGIPEPREVIDÊNCIA

## 7. Análise Comparativa RPPS - SE (2022 - 2024)

### 7.1. Quantidade de Benefícios Implantados por mês

**Gráfico 20 - Benefícios Implantados | Benefício Militar**

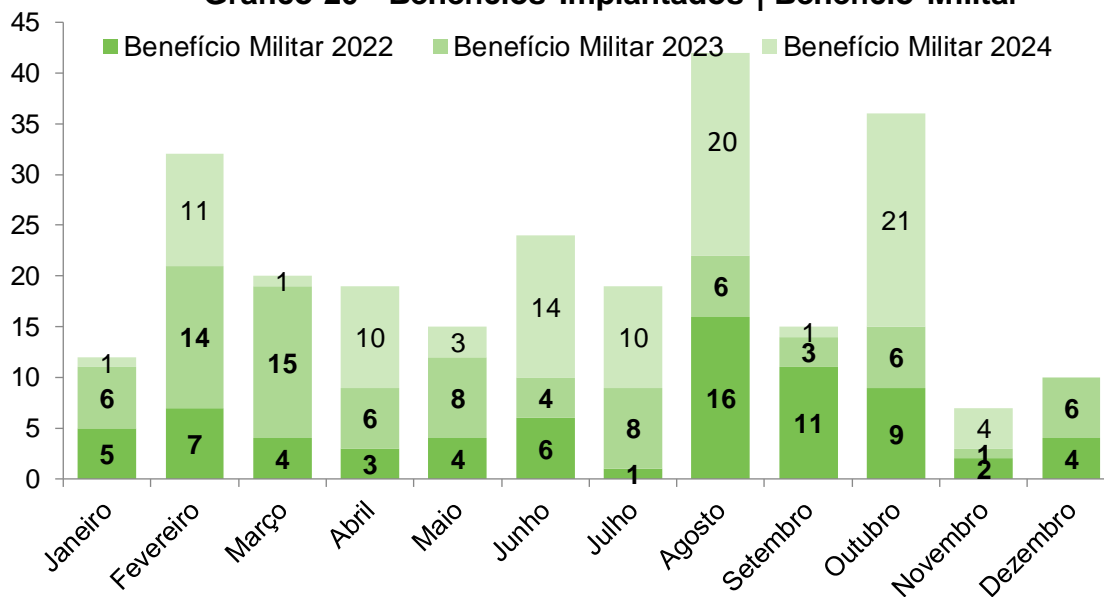

Fonte: SISPREV/SERGIPEPREVIDÊNCIA

**Gráfico 21 - Benefícios Implantados | Pensão Militar**

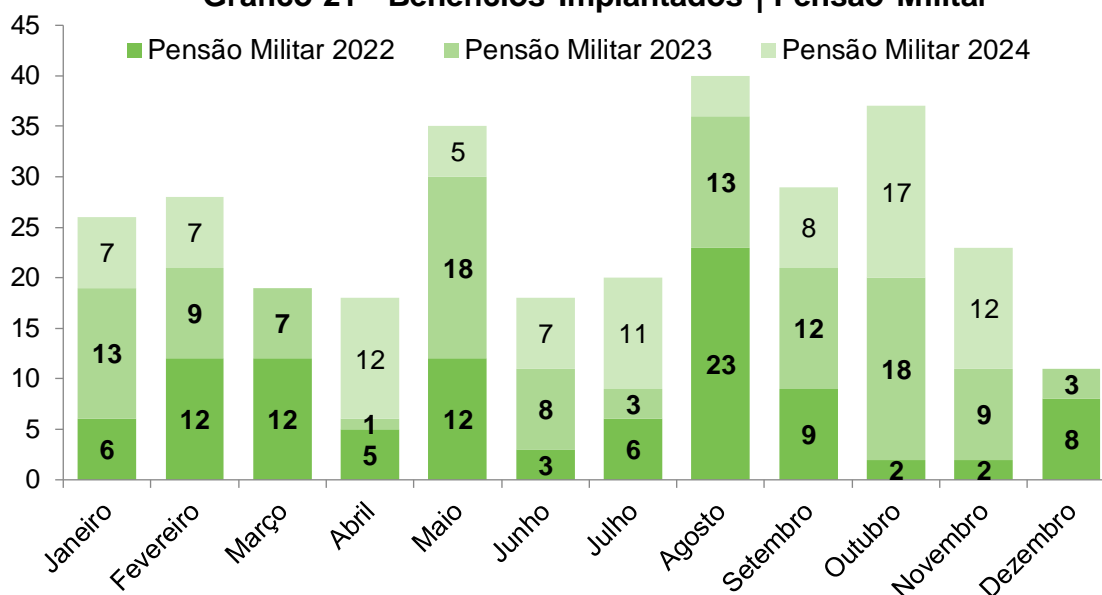

Fonte: SISPREV/SERGIPEPREVIDÊNCIA.

## 8. Receitas e Despesas (2022 - 2024)

Tabela 11 - Receitas de Contribuições Previdenciárias

Mês	2022	2023	2024
Janeiro	R\$ 7.661.552,29	R\$ 8.932.086,75	R\$ 9.295.449,72
Fevereiro	R\$ 7.995.936,43	R\$ 8.925.291,59	R\$ 9.370.213,48
Março	R\$ 7.923.391,07	R\$ 8.921.204,69	R\$ 9.355.507,05
Abril	R\$ 8.420.896,60	R\$ 8.907.451,27	R\$ 9.317.000,04
Maio	R\$ 8.680.646,11	R\$ 9.128.636,82	R\$ 9.459.343,64
Junho	R\$ 8.627.552,47	R\$ 9.174.097,07	R\$ 9.427.666,73
Julho	R\$ 8.617.887,14	R\$ 9.181.821,58	R\$ 10.053.241,54
Agosto	R\$ 8.630.099,19	R\$ 9.175.807,97	R\$ 10.039.655,60
Setembro	R\$ 8.786.963,08	R\$ 9.258.696,24	R\$ 10.122.798,38
Outubro	R\$ 8.754.913,23	R\$ 9.423.708,76	R\$ 10.075.470,17
Novembro	R\$ 8.857.964,82	R\$ 9.397.194,49	R\$ 10.127.117,35
Dezembro	R\$ 17.563.127,42	R\$ 18.712.916,33	R\$ -
<b>Total</b>	<b>R\$ 110.520.929,84</b>	<b>R\$ 119.138.913,56</b>	<b>R\$ 106.643.463,70</b>

Fonte: Consulta Razão/Igesp - Extraído pela Geainv (Gerência de Arrecadação e Investimentos).

**Gráfico 22 - Evolução das Receitas (em Milhões de R\$)**

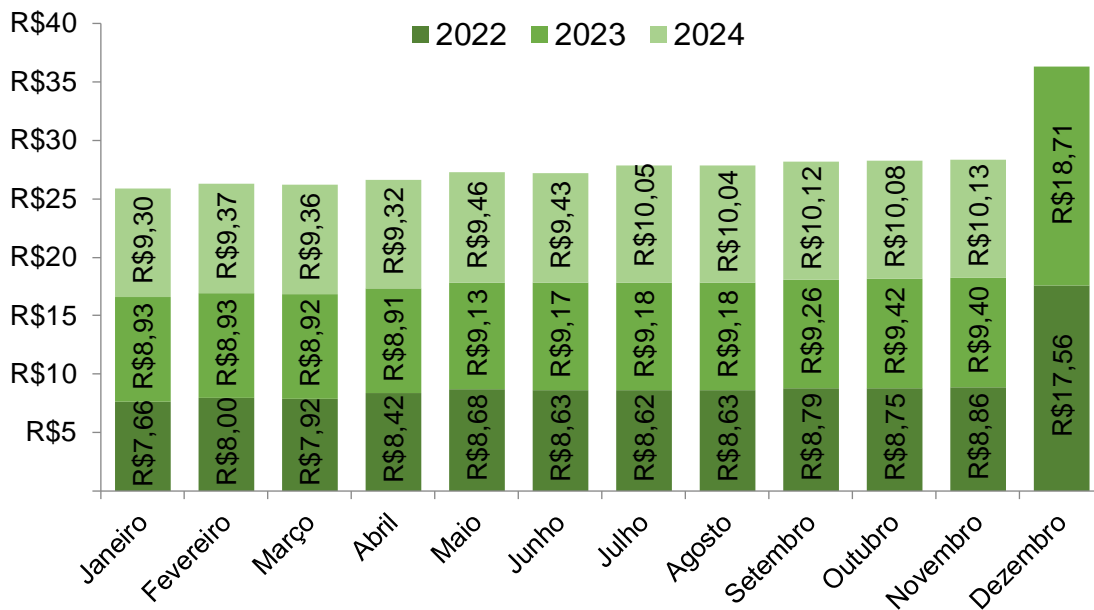

Fonte: SISPREV/SERGIPEPREVIDÊNCIA

**Tabela 12 - Despesas Previdenciárias**

Mês	2022	2023	2024
Janeiro	R\$ 37.815.155,30	R\$ 41.556.077,41	R\$ 44.620.649,54
Fevereiro	R\$ 38.829.917,62	R\$ 41.499.716,29	R\$ 44.434.927,04
Março	R\$ 38.288.977,30	R\$ 41.835.017,41	R\$ 44.512.000,97
Abril	R\$ 40.560.600,59	R\$ 41.875.699,64	R\$ 44.734.173,76
Maiο	R\$ 40.880.330,97	R\$ 42.782.523,35	R\$ 44.909.777,23
Junho	R\$ 41.011.617,23	R\$ 43.097.910,30	R\$ 44.738.021,22
Julho	R\$ 40.739.485,83	R\$ 42.940.015,92	R\$ 46.250.108,59
Agosto	R\$ 41.118.264,78	R\$ 43.134.747,02	R\$ 48.747.798,76
Setembro	R\$ 41.152.962,99	R\$ 43.042.130,15	R\$ 47.898.146,88
Outubro	R\$ 40.952.926,98	R\$ 44.619.052,74	R\$ 49.738.879,59
Novembro	R\$ 40.920.918,10	R\$ 44.247.058,14	R\$ 49.824.787,27
Dezembro	R\$ 66.476.739,13	R\$ 72.292.589,31	R\$ -
<b>Total</b>	<b>R\$ 508.747.896,82</b>	<b>R\$ 542.922.537,68</b>	<b>R\$ 510.409.270,85</b>

Fonte: Folha de Pagamento Integrada (FPI)/Igesp

**Gráfico 23 - Evolução das Despesas (em Milhões de R\$)**

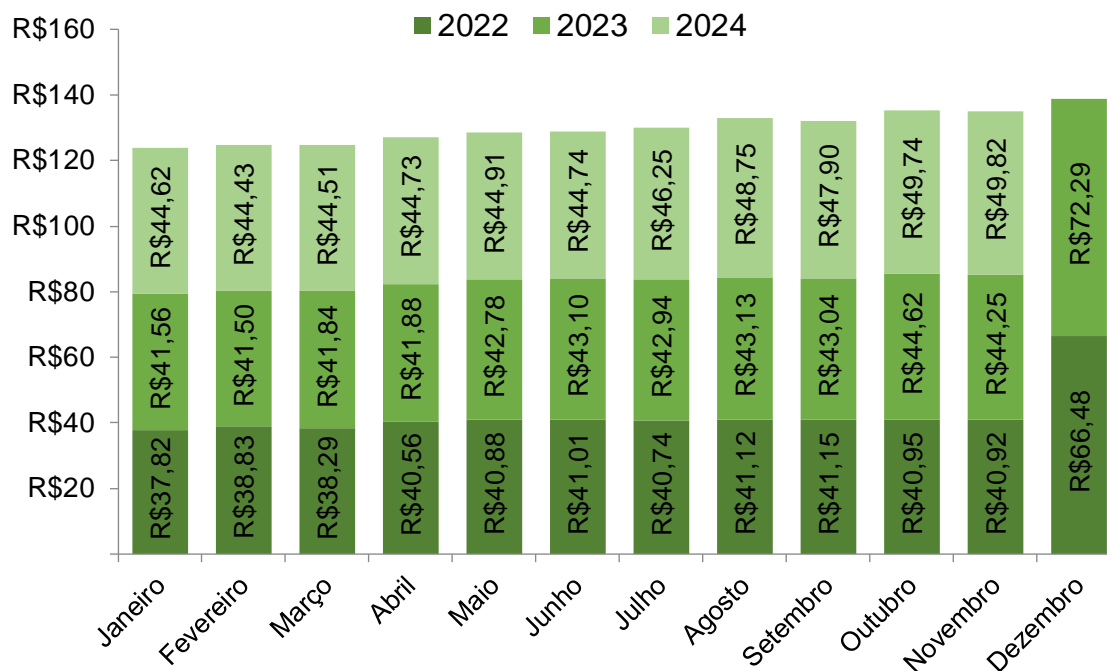

Fonte: SISPREV/SERGIPEPREVIDÊNCIA.

**Gráfico 24 - Déficit 2022/2023/2024 (em Milhões de R\$)**

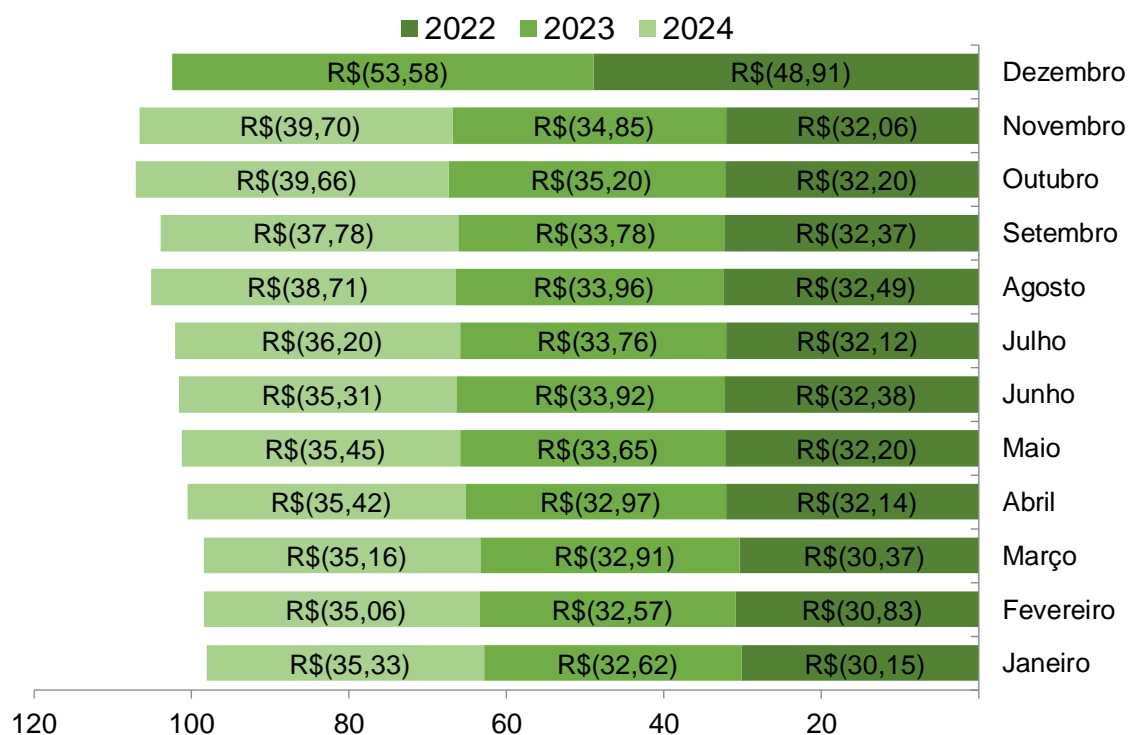

**ANEXO A | DEMONSTRATIVO DE RECEITA - 2024**

Contribuição Previdenciária Civil								
Mês	1 - Servidor			2 - Patronal		Total Arrecadação Patronal	Total Arrecadação	
	Ativos	Inativos/Pensionistas	Total Arrecadação Servidor	Ativos	Inativos/Pensionistas			
Janeiro	R\$ 20.906.194,81	R\$ 4.707.639,21	R\$ 25.613.834,02	R\$ 41.949.939,86	R\$ 9.415.278,42	R\$ 51.365.218,28	R\$ 76.979.052,30	
Fevereiro	R\$ 20.951.498,19	R\$ 4.795.078,83	R\$ 25.746.577,02	R\$ 41.897.580,50	R\$ 9.590.157,66	R\$ 51.487.738,16	R\$ 77.234.315,18	
Março	R\$ 21.040.705,40	R\$ 4.865.205,65	R\$ 25.905.911,05	R\$ 42.078.801,67	R\$ 9.746.699,52	R\$ 51.825.501,19	R\$ 77.731.412,25	
Abril	R\$ 20.950.252,45	R\$ 4.797.189,25	R\$ 25.747.441,70	R\$ 41.906.739,21	R\$ 9.645.905,78	R\$ 51.552.644,99	R\$ 77.300.086,69	
Mai	R\$ 21.218.822,05	R\$ 4.878.916,91	R\$ 26.097.738,96	R\$ 42.438.609,40	R\$ 9.757.833,82	R\$ 52.196.443,22	R\$ 78.294.182,19	
Junho	R\$ 21.123.357,41	R\$ 4.876.447,17	R\$ 25.999.804,58	R\$ 42.230.998,01	R\$ 9.752.894,35	R\$ 51.983.892,36	R\$ 77.983.696,94	
Julho	R\$ 21.714.189,64	R\$ 5.090.089,63	R\$ 26.804.279,28	R\$ 43.426.159,27	R\$ 10.181.572,04	R\$ 53.607.731,31	R\$ 80.412.010,59	
Agosto	R\$ 21.605.876,11	R\$ 5.086.100,36	R\$ 26.691.976,47	R\$ 43.214.868,82	R\$ 10.172.200,73	R\$ 53.387.069,55	R\$ 80.079.046,02	
Setembro	R\$ 21.681.925,92	R\$ 5.081.299,34	R\$ 26.763.225,26	R\$ 43.366.400,38	R\$ 10.162.598,68	R\$ 53.528.999,06	R\$ 80.292.224,32	
Outubro	R\$ 21.630.534,89	R\$ 5.104.103,62	R\$ 26.734.638,51	R\$ 43.262.711,83	R\$ 10.208.207,24	R\$ 53.470.919,07	R\$ 80.205.557,58	
Novembro	R\$ 21.655.918,68	R\$ 5.059.861,01	R\$ 26.715.779,69	R\$ 43.249.323,49	R\$ 10.119.722,02	R\$ 53.369.045,51	R\$ 80.084.825,20	
Dezembro								
<b>Total</b>	<b>R\$ 234.479.275,55</b>	<b>R\$ 54.341.930,99</b>	<b>R\$ 288.821.206,55</b>	<b>R\$ 469.022.132,45</b>	<b>R\$ 108.753.070,25</b>	<b>R\$ 577.775.202,70</b>	<b>R\$ 866.596.409,24</b>	

NOTA: As informações relativas aos valores arrecadados dos ativos nos meses de jan/24, fev/24, mar/24, abr/24 e mai/24 foram atualizadas em razão de recebimento de encargos (multa e juros), após a publicação dos relatórios dos referidos meses

Contribuição Previdenciária do Sistema de Proteção Social dos Militares								
Mês	1 - Servidor			2 - Patronal		Total Arrecadação Patronal	Total Arrecadação	
	Ativos	Inativos/Pensionistas	Total Arrecadação Servidor	Ativos	Inativos/Pensionistas			
Janeiro	R\$ 4.892.547,79	R\$ 4.402.901,93	R\$ 9.295.449,72			R\$ -	R\$ 9.295.449,72	
Fevereiro	R\$ 4.972.033,54	R\$ 4.398.179,94	R\$ 9.370.213,48			R\$ -	R\$ 9.370.213,48	
Março	R\$ 4.935.015,48	R\$ 4.420.491,57	R\$ 9.355.507,05			R\$ -	R\$ 9.355.507,05	
Abril	R\$ 4.910.616,33	R\$ 4.406.383,71	R\$ 9.317.000,04			R\$ -	R\$ 9.317.000,04	
Maiο	R\$ 5.056.482,81	R\$ 4.402.860,83	R\$ 9.459.343,64			R\$ -	R\$ 9.459.343,64	
Junho	R\$ 5.025.738,97	R\$ 4.401.927,76	R\$ 9.427.666,73			R\$ -	R\$ 9.427.666,73	
Julho	R\$ 5.354.608,34	R\$ 4.698.633,20	R\$ 10.053.241,54			R\$ -	R\$ 10.053.241,54	
Agosto	R\$ 5.323.352,74	R\$ 4.716.302,86	R\$ 10.039.655,60			R\$ -	R\$ 10.039.655,60	
Setembro	R\$ 5.407.371,43	R\$ 4.715.426,95	R\$ 10.122.798,38			R\$ -	R\$ 10.122.798,38	
Outubro	R\$ 5.329.002,98	R\$ 4.746.467,19	R\$ 10.075.470,17			R\$ -	R\$ 10.075.470,17	
Novembro	R\$ 5.372.051,95	R\$ 4.755.065,40	R\$ 10.127.117,35			R\$ -	R\$ 10.127.117,35	
Dezembro	R\$ -	R\$ -	R\$ -	R\$ -	R\$ -	R\$ -	R\$ -	
<b>Total</b>	<b>R\$ 56.578.822,36</b>	<b>R\$ 50.064.641,34</b>	<b>R\$ 106.643.463,70</b>	<b>R\$ -</b>	<b>R\$ -</b>	<b>R\$ -</b>	<b>R\$ 106.643.463,70</b>	

Patronal\* não incide contribuição Patronal sob o Sistema de Proteção Social dos Militares

Receitas 1 e 2 apuradas pelo regime de competência