

Relatório de Governança Corporativa

3º TRIMESTRE

2 0 2 4



Relatório de Governança Corporativa – 3º Trimestre de 2024

Instituto de Previdência dos Servidores do Estado de Sergipe

Governo do Estado de Sergipe

Fábio Mitidieri

Vice-Governador do Estado de Sergipe

José Macedo Sobral

Secretária de Estado da Administração

Lucivanda Nunes Rodrigues

Diretor Presidente

José Roberto de Lima Andrade

Diretor de Previdência

Gildo de Souza Xavier Filho

Diretor Administrativo e Financeiro

José Normando da Mota Guimarães Filho

Elaboração

Gerência de Planejamento, Estatística e Atuária (GERPLANEA)

SUMÁRIO

1. Identificação	2
2. Institucional	3
3. Órgãos Colegiados.....	4
3.1 Conselho Estadual de Previdência Social	4
3.2 Conselho Deliberativo	5
3.3 Comitê de Investimentos dos Recursos Previdenciários.....	6
4. Ações Institucionais e Notícias (julho/2024 a setembro/2024)	7
5. Gestão de Pessoal	9
6. Estrutura.....	10
7. Gestão Orçamentária, Financeira e Contábil	11
7.1 SergipePrevidência	11
7.2 FINANPREV	14
8. Licitações e Contratos.....	18
9. Previdência.....	23
9.1 Concessões do 3º Trimestre de 2024 (CIVIL)	23
9.2 Estatísticas Gerais (CIVIL)	24
9.3 Concessões do 3º Trimestre de 2024 (MILITAR).....	27
9.4 Estatísticas Gerais (MILITAR)	27
10. Atendimento ao Segurado.....	31
11. Ouvidoria	32
12. Grau de Satisfação dos Segurados.....	34
13. Prova de Vida.....	37
14. Resumo da Arrecadação e Folha de Pagamento (JUL/2024 a SET/2024)	38
15. Situação Atuarial	40
16. Gestão de Investimentos (SET/24)	43

1. Identificação

O Instituto de Previdência dos Servidores do Estado de Sergipe – SERGIPEPREVIDÊNCIA, criado nos termos da Lei nº 5.852, de 20 de março de 2006, é uma entidade jurídica de direito público, integrante da Administração Indireta e vinculada a Administração Direta – Secretaria de Estado da Administração (SEAD).

O Instituto possui autonomia administrativa, patrimonial, financeira e orçamentária, e tem por finalidade essencial gerir o Regime Próprio de Previdência Social do Estado de Sergipe (RPPS/SE), especialmente quanto à operacionalização dos respectivos planos de benefícios previdenciários, nos termos e para os fins da Lei Complementar nº 113, de 1º de novembro de 2005, e suas alterações posteriores, abrangendo: Servidores públicos da Administração Direta e Indireta, Autárquica e Fundacional; Membros da Magistratura; Ministério Público; Conselheiros do Tribunal de Contas; Servidores militares, ativos, inativos, e os pensionistas.

Este relatório apresenta o conjunto de ações realizadas pelo Instituto no terceiro trimestre de 2024. Ao longo desse período, o SERGIPEPREVIDÊNCIA desenvolveu, através de suas diretorias e gerências, ações e atividades que garantem serviços públicos de qualidade, um dos objetivos gerais do Planejamento Estratégico do Governo de Sergipe.

FIGURA 1 – SEDE DO SERGIPEPREVIDÊNCIA – PALÁCIO SERIGY



Fonte: Imagem da internet.

2. Institucional



MISSÃO

Garantir a concessão dos benefícios previdenciários aos segurados e beneficiários, por meio da gestão ética, transparente e participativa, de forma acolhedora e prestativa.



VISÃO

Ser referência nacional na gestão dos Regimes Próprios de Previdência Social, com base nos pilares da Gestão Governamental, Controle Interno e da Educação Previdenciária, com foco em inovação.



VALORES

**Ética; Cordialidade; Transparência;
Participação; Justiça.**

3. Órgãos Colegiados

A Lei Complementar nº 113, de 01 de novembro de 2005, dispõe sobre a composição, as competências e demais peculiaridades de funcionamento e atuação do Conselho Estadual de Previdência Social – CEPS, do Conselho Deliberativo e do Comitê de Investimentos do SERGIPEPREVIDÊNCIA. As atas das reuniões mensais de cada Órgão colegiado são divulgadas no site da Autarquia, no menu “INSTITUCIONAL”. Ressalta-se que o CEPS é vinculado à Secretaria de Estado da Administração - SEAD.

3.1 Conselho Estadual de Previdência Social

Deliberações das reuniões do terceiro trimestre – 2024

✓ **18 de julho**

- Ata 212^a;
- Aprovação da ata da reunião anterior;
- Apresentação do Balancete de Junho de 2024;
- Prestação de Contas do Conselho Deliberativo referente ao ano de 2023
- Ata publicada no site da Autarquia. [Clique aqui](#)

✓ **27 de agosto**

- Ata 213^a;
- Aprovação da Ata da reunião anterior;
- Apresentação do Balancete Julho 2024 FINANPREV;
- Relatório de Governança do 2º trimestre;
- Planejamento das ações do 2º trimestre;
- Desempenho da PrevNordeste
- Apresentação do voto do pedido de vista do Conselheiro Claudio Resende
Número do Processo: 499/2024-REQ. ADM.-SERGIPEPREVIDÊNCIA,
Interessado: MARIA AUXILIADORAOLIVEIRADE GOIS.;
- Ata publicada no site da Autarquia. [Clique aqui](#)

✓ **24 de setembro**

- Ata 214^a;
- Aprovação das atas das reuniões de julho e agosto de 2024 ;
- Apresentação do Balancete Finanprev de agosto de 2024;
- 12º Congresso Brasileiro dos Conselheiros de RPPS;
- Ata publicada no site da Autarquia. [Clique aqui](#)

3.2 Conselho Deliberativo

Deliberações das reuniões do terceiro trimestre – 2024

✓ **22 de julho**

- Ata 206^a;
- Leitura e aprovação da Ata nº 205 Reunião Ordinária;
- Aprovação dos Balancetes Contábeis do FINANPREV, do Sistema de Proteção Social dos Militares e SERGIPEPREVIDÊNCIA, relativos ao mês de junho de 2024;
- Aprovação do relatório de gestão 2021-2023;
- Aprovação do relatório de gestão
- Ata publicada no site da Autarquia. [Clique aqui](#)

✓ **26 de agosto**

- Ata 207^a;
- Leitura e aprovação da Ata nº 206 Reunião Ordinária;
- Aprovação dos Balancetes Contábeis do FINANPREV, do Sistema de Proteção Social dos Militares e do SERGIPEPREVIDÊNCIA, relativos ao mês de julho de 2024;
- Aprovação do Relatório de Governança do 2º trimestre;
- Planejamento das ações do 2º semestre;
- Desempenho PrevNordeste
- Ata publicada no site da Autarquia. [Clique aqui](#)

✓ **27 de setembro**

- Ata 208^a;
- Leitura e aprovação da Ata nº 207 Reunião Ordinária;
- Aprovação dos Balancetes Contábeis do FINANPREV, do Sistema de Proteção Social dos Militares e do SERGIPEPREVIDÊNCIA, relativos ao mês de agosto de 2024;
- Programação do 12º Congresso Brasileiro de Conselheiros de RPPS
- Ata publicada no site da Autarquia. [Clique aqui](#)

3.3 Comitê de Investimentos dos Recursos Previdenciários

Deliberações das reuniões do terceiro trimestre – 2024

✓ **29 de julho**

- Ata da Reunião nº 08;
- Avaliação do Relatório de Investimentos - Junho 2024;
- Ata publicada no site da Autarquia. [Clique aqui](#)

✓ **30 de agosto**

- Ata da Reunião nº 09;
- Avaliação do Relatório de Investimentos - Julho 2024;
- Ata publicada no site da Autarquia. [Clique aqui](#)

✓ **27 de setembro**

- Ata da Reunião nº 10;
- Avaliação do Relatório de Investimentos – Agosto 2024;
- Ata publicada no site da Autarquia. [Clique aqui](#)

4. Ações Institucionais e Notícias (julho/2024 a setembro/2024)

- 01/07/2024: Aposentados e pensionistas do SergipePrevidência aniversariantes de julho devem fazer Censo Cadastral e Prova de Vida até dia 31. [Clique aqui](#)
- 03/07/2024: Iniciadas atividades do segundo semestre do Programa Melhor Idade para aposentados e pensionistas da rede estadual. [Clique aqui](#)
- 05/07/2024: Órgãos estaduais terão funcionamento alterado no feriado de Emancipação Política de Sergipe. [Clique aqui](#)
- 15/07/2024: Palestra sobre educação financeira para aposentados e pensionistas da rede estadual acontece nesta quarta, 17. [Clique aqui](#)
- 16/07/2024: Governo do Estado anuncia calendário de pagamento dos servidores em julho. [Clique aqui](#)
- 17/07/2024: Projeto Vamos Empreender leva palestra sobre educação financeira a aposentados e pensionistas da rede estadual. [Clique aqui](#)
- 01/08/2024: Pensionistas universitários da rede estadual devem fazer Censo Universitário até 31 de agosto. [Clique aqui](#)
- 01/08/2024: Aposentados e pensionistas do SergipePrevidência aniversariantes de agosto devem fazer Censo Cadastral e Prova de Vida até dia 31. [Clique aqui](#)
- 05/08/2024: SergipePrevidência realiza audiência pública nesta quarta, 7 de agosto. [Clique aqui](#)
- 07/08/2024: Audiência pública destaca balanço de serviços e relacionamento com beneficiários e sociedade referentes ao primeiro semestre. [Clique aqui](#)
- 14/08/2024: Parceria entre SergipePrevidência, Sebrae e Polícia Militar incentiva empreendedorismo entre policiais aposentados. [Clique aqui](#)
- 15/08/2024: Governo de Sergipe anuncia calendário de pagamento dos servidores. [Clique aqui](#)
- 20/08/2024: Palestra sobre abertura de negócio para aposentados e pensionistas da rede estadual acontece nesta quarta, 21. [Clique aqui](#)
- 21/08/2024: SergipePrevidência, Sebrae e Polícia Militar promovem palestra sobre abertura de negócio. [Clique aqui](#)

- 26/08/2024: Inscrições abertas para 2º Encontro de Bem-Estar do SergipePrevidência e Seel. [Clique aqui](#)
- 02/09/2024: Abertas inscrições do 2º Encontro de Bem-Estar dos aposentados e pensionistas. [Clique aqui](#)
- 02/09/2024: Aposentados e pensionistas do SergipePrevidência aniversariantes de setembro devem fazer Censo Cadastral e Prova de Vida até dia 30. [Clique aqui](#)
- 03/09/2024: Aposentados e pensionistas da rede estadual participam de roda de conversa sobre vivências afetivas na melhor idade. [Clique aqui](#)
- 11/09/2024: SergipePrevidência, Sebrae e Polícia Militar realizam palestra sobre formalização de negócio no dia 23 de setembro. [Clique aqui](#)
- 16/09/2024: Governo divulga calendário de pagamento dos servidores do Poder Executivo. [Clique aqui](#)
- 20/09/2024: SergipePrevidência promove palestra sobre formalização de negócios nesta segunda, 23. [Clique aqui](#)
- 24/09/2024: Aposentados e pensionistas da rede estadual são capacitados sobre formalização de negócios. [Clique aqui](#)
- 25/09/2024: Governo inicia nesta quarta, 25, calendário de pagamento dos servidores. [Clique aqui](#)
- 25/09/2024: 2º Encontro de Bem Estar do SergipePrevidência acontece neste sábado, 28. [Clique aqui](#)
- 28/09/2024: 2ª edição do Encontro de Bem-Estar marca relacionamento entre SergipePrevidência, aposentados e pensionistas. [Clique aqui](#)

5. Gestão de Pessoal

Atualmente, o SERGIPEPREVIDÊNCIA possui um quadro de 113 colaboradores, sendo:

FIGURA 2 – QUADRO DOS COLABORADORES

ESTAGIÁRIOS	14
SERVIDORES EFETIVOS E EFETIVOS CEDIDOS	10
SERVIDORES REQUISITADOS	3
COMISSIONADOS	25
TERCEIRIZADOS	61

Fonte: RH / SergipePrevidência.

6. Estrutura

FIGURA 3 – ESTRUTURA ORGANIZACIONAL DO SERGIPEPREVIDÊNCIA

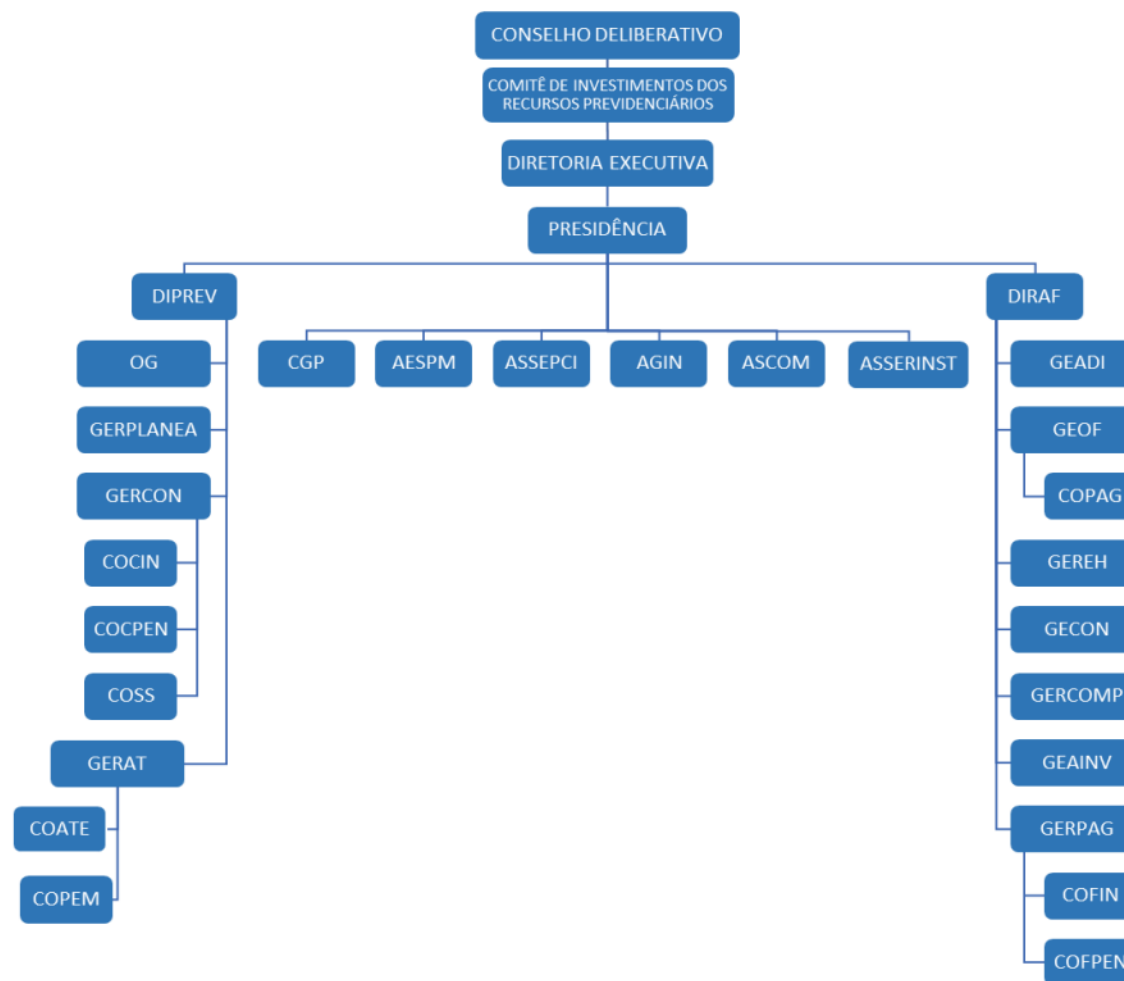

Fonte: SergipePrevidência.

**O Conselho Deliberativo é Instância máxima desta Autarquia sendo responsável por formular diretrizes para execução dos objetivos do SERGIPEPREVIDÊNCIA.

***Ressaltamos que o Conselho Estadual de Previdência - CEPS, não consta no organograma acima, pois conforme a LC nº 113/2005 este Conselho é vinculado à Secretaria de Estado da Administração – SEAD. Entretanto é responsável em estabelecer diretrizes gerais de políticas aplicáveis e demais providência acerca do Fundo Financeiro de Previdência – FINANPREV.

7. Gestão Orçamentária, Financeira e Contábil

A gestão orçamentária, financeira e contábil adota um conjunto de medidas para melhor gerir os recursos do SERGIPEPREVIDÊNCIA. Uma adequada gestão orçamentária, financeira e contábil permite uma análise real da situação fiscal da entidade, propiciando maior assertividade nos registros, viabilizando uma melhor tomada de decisão e dando amplitude à transparência necessária para a administração pública.

7.1 SergipePrevidência

Balancete Contábil SergipePrevidência – SET/2024

RECEITAS CORRENTES	SETEMBRO	ACUMULADO
RECEITA PATRIMONIAL (TARIFAS CONSIGNATÁRIAS)	329.086,70	2.915.463,10
* TRANSF. DAS INSTITUIÇÕES PRIVADAS	-	-
TAXA ADMINISTRAÇÃO	850.000,00	8.300.000,00
RESTITUIÇÕES	-	-
REPASSE/DEVOLUÇÕES RECEBIDAS	-	-
TOTAL DAS RECEITAS	1.179.086,70	11.215.463,10
DESPESAS CORRENTES		
PESSOAL E ENCARGOS	227.702,72	1.910.360,14
OUTRAS DESPESAS CORRENTES	1.476.857,12	8.727.452,20
DESPESAS DE CAPITAL	-	-
TOTAL DAS DESPESAS	1.704.559,84	10.637.812,34
SUPERÁVIT = RECEITAS (-) DESPESAS	- 525.473,14	577.650,76

OBS.: o déficit foi coberto com o superávit acumulado.

Fonte: GECON / SergipePrevidência.

Balço Patrimonial SergipePrevidência – SET/2024

ATIVO	25.787.219,73	34.289.564,23
ATIVO CIRCULANTE	24.218.845,35	32.961.851,13
CAIXA E EQUIVALENTE DE CAIXA	3.900.705,72	13.544.062,07
CREDITOS A CURTO PRAZO	20.183.628,45	19.344.616,34
INVESTIMENTOS E APLICAÇÕES TEMP A CURTO PRAZO	0,00	0,00
ESTOQUES	128.914,52	67.880,92
ATIVO NÃO CIRCULANTE MANTIDO PARA VENDA	0,00	0,00
VPD PAGAS ANTECIPADAMENTE	5.596,66	5.291,80
ATIVO NAO CIRCULANTE	1.568.374,38	1.327.713,10
REALIZAVEL A LONGO PRAZO	0,00	0,00
CREDITOS A LONGO PRAZO	0,00	0,00
INVESTIMENTOS TEMP A LONGO PRAZO	0,00	0,00
ESTOQUES	0,00	0,00
VPD PAGAS ANTECIPADAMENTE	0,00	0,00
INVESTIMENTOS	0,00	0,00
IMOBILIZADO	1.551.329,53	1.310.668,25
INTANGIVEL	17.044,85	17.044,85
PASSIVO E PATRIMONIO LIQUIDO	25.787.219,73	34.289.564,23
PASSIVO CIRCULANTE	54.259.155,07	72.492.950,75
OBRIG TRAB PREV E ASSIST A PAGAR C/P	28.699.006,96	42.229.681,58
EMPRESTIMOS E FINANCIAMENTOS A C/P	0,00	0,00
FORNECEDORES E CONTAS A PAGAR C/P	92.408,54	1.861,14
OBRIGAÇÕES FISCAIS A C/P	6.376,37	5.660,40
OBRIG DE REPART A OUTROS ENTES	1.996,83	1.996,83
PROVISÕES A C/P	0,00	0,00
DEMAIS OBRIGAÇÕES A C/P	25.459.366,37	30.253.750,80
PASSIVO NÃO CIRCULANTE	0,00	0,00
OBRIG TRAB PREV E ASSIST A PAGAR L/P	0,00	0,00
EMPRESTIMOS E FINANCIAMENTOS A L/P	0,00	0,00
FORNECEDORES E CONTAS A PAGAR L/P	0,00	0,00
OBRIGAÇÕES FISCAIS A L/P	0,00	0,00
PROVISÕES A L/P	0,00	0,00
DEMAIS OBRIGAÇÕES A L/P	0,00	0,00
RESULTADO DIFERIDO	0,00	0,00
PATRIMÔNIO LÍQUIDO	(28.471.935,34)	(38.203.386,52)
PATRIMÔNIO SOCIAL E CAPITAL SOCIAL	1.337.554,05	1.337.554,05
ADIANTAMENTO PARA FUTURO AUMENTO DE CAPITAL	0,00	0,00
RESERVAS DE CAPITAL	0,00	0,00
AJUSTES DE AVALIAÇÃO PATRIMONIAL	0,00	0,00
RESERVAS DE LUCROS	0,00	0,00
DEMAIS RESERVAS	0,00	0,00
RESULTADOS ACUMULADOS	(29.809.489,39)	(39.540.940,57)
RESULTADOS ACUMULADOS ANOS ANTERIORES	595.081,93	(9.766.387,31)
AJUSTES DE ANOS ANTERIORES	(280.016,30)	(568.385,62)
RESULTADO DO EXERCICIO	(30.124.555,02)	(29.206.167,64)
(-) AÇÕES / COTAS EM TESOURARIA	0,00	0,00

Fonte: GECON / SergipePrevidência.

Demonstrativo de Receita e Despesa SergipePrevidência – SET/2024

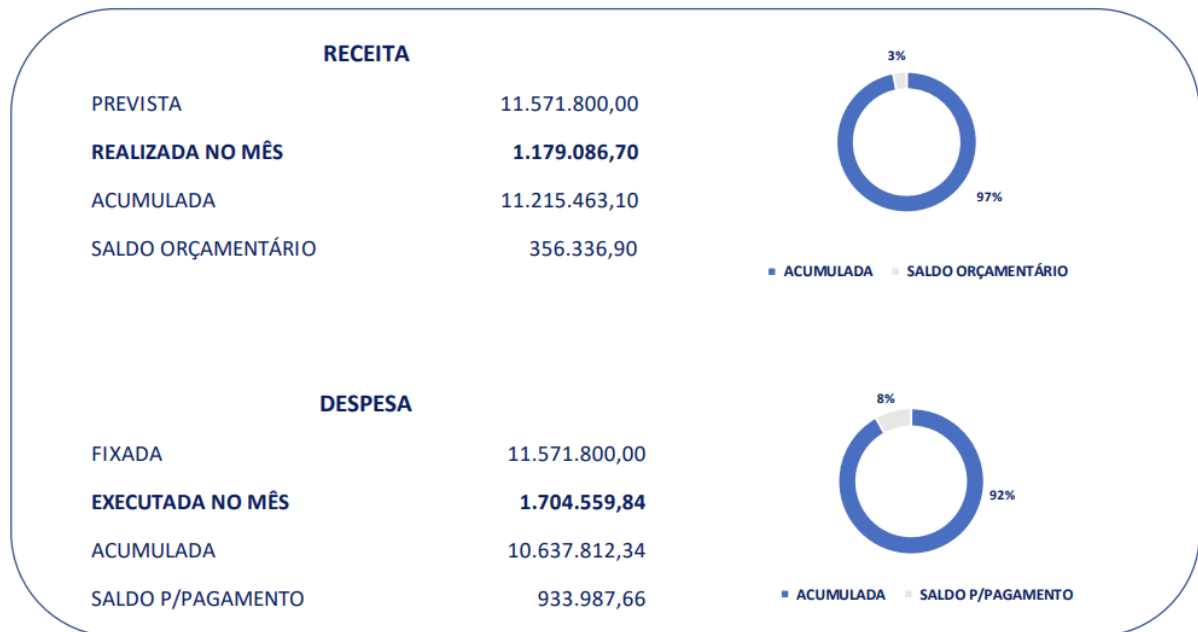

Fonte: GECON / SergipePrevidência.

7.2 FINANPREV

Balancete Contábil FINANPREV –SET/2024

Fonte: GECON / SergipePrevidência.

RECEITAS CORRENTES	SETEMBRO	ACUMULADO
1. RECEITAS DE CONTRIBUIÇÕES (SERVIDORES)		
CONTRIBUIÇÕES DOS ATIVOS (4.2.1.1.1.02.01) – CAIXA/COMP.	22.780.541,59	192.472.637,66
CONTRIBUIÇÕES DOS INATIVOS (4.2.1.1.1.02.02) – COMP.	3.845.063,07	32.841.078,91
CONTRIBUIÇÕES DOS PENSIONISTAS (4.2.1.1.1.02.03) – COMP.	1.309.635,67	11.491.715,34
1.1 TOTAL DAS RECEITAS DE CONTRIBUIÇÕES	27.935.240,33	236.805.431,91
2. RECEITAS INTRAORÇAMENTÁRIAS (PATRONAIS)		
OUTRAS CONTRIB. DO SEGURADO AO RPPS(4.2.1.1.1.02.99) – COMP.	2.104.129,72	18.406.498,27
CONTRIBUIÇÕES DOS ATIVOS (4.2.1.1.2.01.01) – CAIXA/COMP.	41.684.937,99	369.074.837,27
CONTRIBUIÇÕES DOS INAT./PEN. (4.2.1.1.2.01.99) – CAIXA/COMP.	10.162.598,68	88.425.140,98
2.1 TOTAL DAS RECEITAS INTRAORÇAMENTÁRIAS	53.951.666,39	475.906.476,52
3. RECEITAS PATRIMONIAIS (APLICAÇÕES FINANCEIRAS)		
REMUNERAÇÃO INVESTIMENTO (4.4.9.1.1.00.00) – CAIXA/COMP.	891.171,63	11.840.864,87
3.1 TOTAL DAS RECEITAS PATRIMONIAIS	891.171,63	11.840.864,87

Ajustes contábeis de outros órgãos, referentes ao mês anterior, no valor de R\$ 7.802.620,72

4. RESTITUIÇÕES, JUROS E MULTAS SOBRE CONTRIBUIÇÕES PREVIDENCIÁRIAS		
JUROS E MULTAS S/ CONTRIBUIÇÕES (4.4.2.5.1.00.00) – CAIXA	-	2.733,99
RESTITUIÇÕES	-	402.308,48
4.1 TOTAL DE JUROS E MULTAS S/ CONT. PREVIDENCIÁRIAS	-	405.042,47
5. OUTRAS TRANSFERÊNCIAS		
REPASSE PODERES – 50% DÉFICIT (4.5.1.3.2.01.01) – CAIXA	3.306.694,29	26.410.760,65
REPASSE ROYALTIES – 50% (4.5.1.1.2.02.00) – CAIXA/COMP.	-	28.172.486,74
REPASSE LEILÃO/SEAD – (4.5.1.3.2.01.99) – CAIXA/COMP.	-	3.415,37
COMPENSAÇÃO FINANCEIRA (4.9.9.1.3.00.00) - CAIXA	803.126,73	16.804.268,73
5.1 TOTAL DE OUTRAS TRANSFERÊNCIAS	4.109.821,02	71.390.931,49
TOTAL GERAL DAS RECEITAS (1.1 + 2.1 + 3.1 + 4.1 + 5.1)	86.887.899,37	796.348.747,26

DESPESAS CORRENTES	SETEMBRO	ACUMULADO
APOSENTADORIAS	176.495.317,98	1.559.840.127,38
SENTENÇAS JUDICIAIS	759,56	20.366,53
SENTENÇAS JUDICIAIS - APOSENTADORIAS	7.782,06	22.509,28
PENSÕES	31.821.500,01	282.987.438,90
SENTENÇAS JUDICIAIS - PENSÕES	-	7.786,02
SENTENÇAS JUDICIAIS (RPV)	778,57	49.555,68
CONDOMÍNIOS	2.020,00	16.160,00
TAXA ADMINISTRAÇÃO	850.000,00	8.300.000,00
PASEP	839.280,22	6.129.468,21
INDENIZAÇÕES/RESTITUIÇÕES	-	21.278,63
COMPENSAÇÃO PREVIDENCIÁRIA	93.094,58	333.978,55
OUTROS SERVIÇOS TERCEIROS - PJ	466,44	2.151,24
TOTAL DAS DESPESAS	210.110.999,42	1.857.730.820,42

RESUMO RECEITAS X DESPESAS

DÉFICIT = RECEITAS (-) DESPESAS	-123.223.100,05	-1.061.382.073,16
RECURSOS PRÓPRIOS	6.291.100,05	
APORTE (4.5.1.3.2.01.01)	116.932.000,00	936.945.982,00
COBERTURA DO DÉFICIT	123.223.100,05	

Balço Patrimonial FINANPREV –SET/2024

01.00.00.00.00.00 - ATIVO	429.940.863,17	02.00.00.00.00.00 - PASSIVO E PL	429.940.863,17
01.01.00.00.00.00 – AT. CIRCULANTE	298.966.415,10	02.01.00.00.00.00 – P. CIRCULANTE	268.151.297,75
01.01.01.00.00.00 – CX. E EQUIV. CAIXA	15.789.010,31	02.01.01.00.00.00 – BENEF. A PAGAR	109.370.866,23
01.01.02.00.00.00 – CRÉDITOS A C/P	180.819.622,02	02.01.02.00.00.00 – FORNEC. A PAGAR	476.531,19
01.01.03.00.00.00 – APLI. FINANCEIRAS	102.357.782,77	02.01.03.00.00.00 – OBRIG. FISCAIS C/P	4.252.230,66
		02.01.04.00.00.00 – OBRIG. DE REPART.	21.380,19
		02.01.05.00.00.00 – DEMAIS OBRIG C/P	154.030.289,48
01.02.00.00.00.00 – AT. Ñ. CIRCULANTE	130.974.448,07	02.02.00.00.00.00 – P. Ñ. CIRCULANTE	160.348.179,37
01.02.02.00.00.00 – CRÉDITOS A L/P	104.358.197,20	02.02.01.00.00.00 – PRECATÓRIOS	128.836.784,67
01.02.03.00.00.00 – IMOBILIZADO	26.616.250,87	01.02.02.00.00.00 – DÍVIDA FUNDADA	31.033.414,66
		02.02.03.00.00.00 – PROVISÃO L/P – AT.	477.980,04
		03.00.00.00.00.00 – PATRIM. LÍQUIDO	1.441.386,05

Fonte: GECON / SergipePrevidência.

Demonstrativo de Receita e Despesa FINANPREV –SET/2024

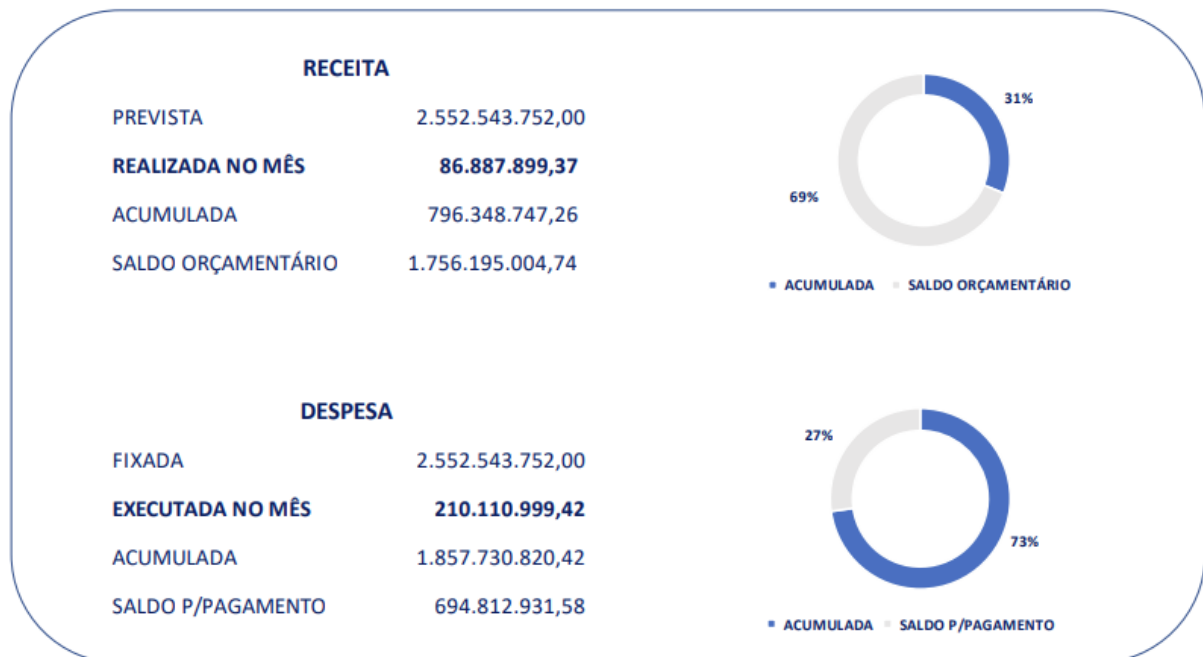

Fonte: GECON / SergipePrevidência.

Balancete Contábil MILITARES –SET/2024

RECEITAS CORRENTES	SETEMBRO	ACUMULADO
MILITARES PM - ATIVOS	4.570.437,69	39.161.844,48
MILITARES CBM - ATIVOS	836.933,74	6.715.922,95
MILITARES - INATIVOS	3.337.936,14	28.485.705,44
MILITARES - PENSÃO	1.377.490,81	12.217.154,22
TOTAL DAS RECEITAS	10.122.798,38	86.580.627,09
DESPESAS CORRENTES		
MILITARES - PESSOAL	46.464.244,52	399.507.979,70
TOTAL DAS DESPESAS	46.464.244,52	399.507.979,70
DÉFICIT = RECEITAS (-) DESPESAS	-36.341.446,14	-312.927.352,61
APORTE	38.203.538,00	319.349.359,08

Repasse p/ pgto de consignações ref. Ago/24: R\$ 9.500.000,00
 Aporte Mensal: R\$ 28.703.538,00

*OBS: Alíquota dos Militares: 10,50% (Servidor).
 Não há contribuições recolhidas da parte patronal.

Fonte: GECON / SergipePrevidência.

Demonstrativo de Receita e Despesa MILITARES –SET/2024

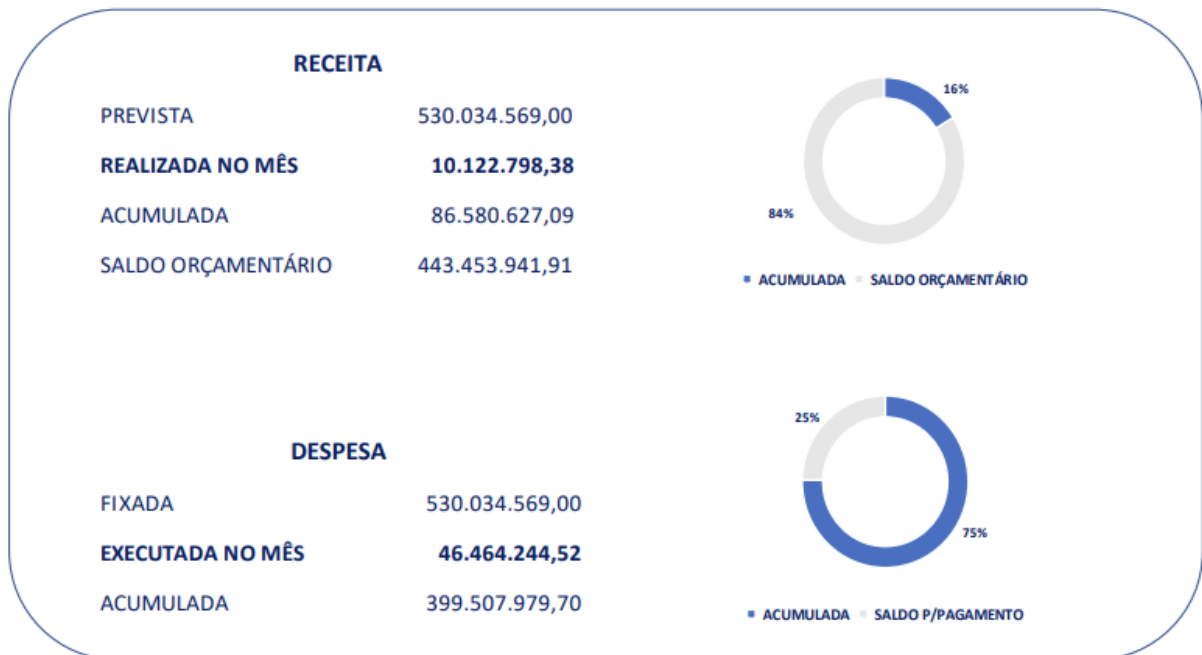

DESPESAS CORRENTES - PERICULOSIDADE	SETEMBRO	ACUMULADO
POLICIA MILITAR	1.297.678,43	12.060.649,04
CORPO DE BOMBEIROS	136.223,93	1.171.745,56
POLICIA CIVIL	262.715,52	2.033.902,90
TOTAL DAS DESPESAS	1.696.617,88	15.266.297,50
APORTE PERICULOSIDADE	1.334.643,00	14.916.195,10

OBS.: a diferença de R\$ 361.974,88 é ref. ao valor da consignação do imposto de renda. O aporte para pagamento do IR foi feito no início de outubro/24.

Fonte: GECON / SergipePrevidência.

8. Licitações e Contratos

Contratos Vigentes – Julho a Setembro de 2024

ÓRGÃO/ENTIDADE	Nº DO CONTRATO	OBJETO	MODALIDADE	VIGÊNCIA	VALOR	DATA DE ASSINATURA
NINA PRODUÇÕES E EVENTOS LTDA	CONTRATO Nº 016/2024	EMPRESA ORGANIZADORA DO 2º ENCONTRO DO BEM-ESTAR DO SERGIPEPREVIDÊNCIA	PREGÃO ELETRÔNICO Nº 069/2024	12 MESES A CONTAR DA DATA DE ASSINATURA	R\$ 193.540,00	12/07/2024
ENTERPRISE COMÉRCIO E SOLUÇÕES EM TI LTDA	CONTRATO Nº 017/2024	AQUISIÇÃO DE UM SERVIDOR PARA ATENDER DEMANDAS DO SERGIPEPREVIDÊNCIA	CARONA EM ATA Nº 001/2024	12 MESES A CONTAR DA DATA DE ASSINATURA	R\$ 107.000,00	15/07/2024
DIANJU DISTRIBUIDORA ATACADISTA LTDA - EPP	CONTRATO Nº 018/2024	AQUISIÇÃO DE CAFÉ SOB DEMANDA	DISPENSA DE VALOR Nº 001/2024	12 MESES A CONTAR DA DATA DE ASSINATURA	R\$ 4.399,00	17/07/2024
ISAAC CENTER COMERCIO DE VARIEDADES E SERVIÇOS LTDA	CONTRATO Nº 022/2024	AQUISIÇÃO DE 02 (DOIS) FORNO MICRO-ONDAS, COM CAPACIDADE MÁXIMA DE 20L, 1100W DE POTÊNCIA E PINTURA LIMP A FÁCIL ESPECIAL	DISPENSA DE LICITAÇÃO Nº 014/2024	12 MESES A CONTAR DA DATA DE ASSINATURA	R\$ 1.050,00	23/07/2024
PIRAMIDE COMERCIO E SERVICOS LTDA	CONTRATO Nº 023/2024	AQUISIÇÃO DE 02 (DOIS) APARELHOS	DISPENSA DE VALOR Nº 015/2024	12 MESES A CONTAR DA DATA DE	R\$ 10.849,00	24/07/2024

		CELULARES COM ACESSÓRIOS		ASSINATUR A		
LUIZ MELO & CIA LTDA	CONTRATO Nº 014/2024	EMPRESA ESPECIALIZADA EM PRESTAÇÃO DE SERVIÇOS GRÁFICOS PERSONALIZADOS	DISPENSA DE LICITAÇÃO Nº 011/2024	12 MESES A CONTAR DA DATA DE ASSINATUR A	R\$ 16.825,00	30/07/2024
CAP SERVICOS E CONSTRUCAO LTDA	CONTRATO Nº 020/2024	EMPRESA PRESTADORA DE SERVIÇOS CONTINUADOS DE MANUTENÇÃO PREVENTIVA E CORRETIVA EM APARELHOS ARES-CONDICIONADOS	DISPENSA DE LICITAÇÃO Nº 013/2024	6 MESES A CONTAR DA DATA DE ASSINATUR A	R\$ 59.100,00	12/08/2024
JL CONSTRUCOES LTDA	CONTRATO Nº 024/2024	EMPRESA ESPECIALIZADA PARA ELABORAÇÃO DE PROJETO ARQUITETÔNICO DE REFORMA DA SEDE DO PRÉDIO DO SERGIPEPREVIDÊNCI A	DISPENSA DE LICITAÇÃO Nº 016/2024	12 MESES A CONTAR DA DATA DE ASSINATUR A	R\$ 8.000,00	26/08/2024
BRALIMP COMÉRCIO LTDA	CONTRATO Nº 025/2024	EMPRESA ESPECIALIZADA PARA O FORNECIMENTO DE EQUIPAMENTOS E ACESSÓRIOS DESTINADOS À LIMPEZA E CONSERVAÇÃO DE AMBIENTES	DISPENSA DE LICITAÇÃO Nº 017/2024	12 MESES A CONTAR DA DATA DE ASSINATUR A	R\$ 14.855,10	04/09/2024

ANA CAMILA DOS REIS SANTOS	CONTRATO N° 029/2024	EMPRESA ESPECIALIZADA PARA A CONFECÇÃO DE PELERINE PARA COMPOR O FARDAMENTO DOS SEGURADOS PARTICIPANTES DO CORALPREV	DISPENSA DE LICITAÇÃO N° 018/2024	12 MESES A CONTAR DA DATA DE ASSINATURA	R\$ 11.200,00	04/09/2024
LÍDER NOTEBOOKS COMÉRCIO E SERVIÇOS LTDA	CONTRATO N° 031/2024	AQUISIÇÃO DE 18 (DEZOITO) COMPUTADORES DE MESA	CARONA EM ATA N° 002/2024	12 MESES A CONTAR DA DATA DE ASSINATURA	R\$ 70.326,00	09/09/2024
AGENDA ASSESSORIA PLANEJAMENTO E INFORMÁTICA LTDA	CONTRATO N° 028/2024	SERVIÇOS ESPECIALIZADOS PARA A REALIZAÇÃO DE ESTUDOS DE VIABILIDADE TÉCNICA PARA UMA NOVA SEGREGAÇÃO DE MASSA DOS SEGURADOS ADMINISTRADOS PELA INSTITUIÇÃO	INEXIGIBILIDADE N° 007/2024	03 MESES A CONTAR DA DATA DE ASSINATURA	R\$ 84.000,00	13/09/2024
LGC ADMINISTRAÇÃO DE OBRAS LTDA	CONTRATO N° 035/2024	CONTRATAÇÃO DE EMPRESA ESPECIALIZADA PARA A EXECUÇÃO E IMPLANTAÇÃO DOS SERVIÇOS TÉCNICOS, TAIS COMO: REFORMA ELÉTRICA, INSTALAÇÃO DE CÂMERAS E	DISPENSA DE LICITAÇÃO N° 021/2024	12 MESES A CONTAR DA DATA DE ASSINATURA	R\$ 19.530,00	13/09/2024

		REFORMA DA REDE LÓGICA				
JURISSENSUS - CONSULTORIA, TECNOLOGIA E TREINAMENTOS LTDA	CONTRATO N° 030/2024	CONTRATAÇÃO DE PRESTADOR DE SERVIÇOS TÉCNICOS ESPECIALIZADOS EM TREINAMENTO E APERFEIÇOAMENTO DE PESSOAL	INEXIGIBILIDADE N° 008/2024	03 MESES A CONTAR DA DATA DE ASSINATURA	R\$ 1.491,00	16/09/2024
ATUARIAL CONSULTORIA E ASSESSORIA EMPRESARIAL LTDA	CONTRATO N° 026/2024	EMPRESA ESPECIALIZADA PARA A PRESTAÇÃO CONTINUADA DE SERVIÇOS DE ASSESSORIA ATUARIAL, INCLUINDO A ELABORAÇÃO DE AVALIAÇÃO ATUARIAL DO RPPS, PREENCHIMENTO DO DRAA E ELABORAÇÃO DO PLANO DE TRABALHO ATUARIAL	INEXIGIBILIDADE N° 005/2024	12 MESES A CONTAR DA DATA DE ASSINATURA	R\$ 198.000,00	17/09/2024
TD LICITAÇÕES LTDA	CONTRATO N° 036/2024	AQUISIÇÃO DE 50 (CINQUENTA) UNIDADES DE SSD NVMe M.2	DISPENSA DE LICITAÇÃO N° 022/2024	12 MESES A CONTAR DA DATA DE ASSINATURA	R\$ 19.000,00	24/09/2024
COMPUSA SERVIÇOS E SOFTWARE LTDA	CONTRATO N° 033/2024	AQUISIÇÃO DE 02 (DOIS) NOBREAKS DE RACK	DISPENSA DE LICITAÇÃO N° 020/2024	12 MESES A CONTAR DA DATA DE ASSINATURA	R\$ 59.906,02	25/09/2024
HELENA DE FÁTIMA NASCIMENTO	CONTRATO N° 027/2024	CONTRATAÇÃO DE PROFESSORA	INEXIGIBILIDADE DE	12 MESES A CONTAR DA	R\$ 12.000,00	30/09/2024

<p>SANTANA CURSOS E EVENTOS</p>		<p>ESPECIALIZADA PARA MINISTRAR, DE FORMA PRESENCIAL, CURSO DE CAPACITAÇÃO NO RPPS DO ESTADO DE SERGIPE AOS COLABORADORES DA GERÊNCIA DE CONCESSÃO - GERCON, GERÊNCIA DE PAGAMENTO - GERPAG E DO CONTROLE INTERNO - ASSEPCI DO SERGIPEPREVIDÊNCIA</p>	<p>LICITAÇÃO N° 006/2024</p>	<p>DATA DE ASSINATURA</p>		
<p>RC SEGURANÇA DO TRABALHO LTDA</p>	<p>CONTRATO N° 019/2024</p>	<p>CONTRATAÇÃO DE EMPRESA ESPECIALIZADA PARA PRESTAÇÃO DE SERVIÇOS DE POLÍTICAS PÚBLICAS E PREVIDENCIÁRIAS DE SAÚDE E SEGURANÇA DO SERVIDOR</p>	<p>PREGÃO ELETRÔNICO N° 056/2024</p>	<p>12 MESES A CONTAR DA DATA DE ASSINATURA</p>	<p>R\$ 900.000,00</p>	<p>22/07/2024</p>

Fonte: GEADI / SergipePrevidência.

9. Previdência

9.1 Concessões do 3º Trimestre de 2024 (CIVIL)

No decorrer do terceiro trimestre de 2024 o Instituto de Previdência dos Servidores do Estado de Sergipe – SERGIPEPREVIDÊNCIA concedeu/implantou em folha de pagamento 231 benefícios, sendo 146 aposentadorias e 85 pensões. Ressalta-se que os dados abaixo referem-se apenas aos beneficiários civis, pois, de acordo com a Lei Federal nº 13.954 (16 de dezembro de 2019) e a Lei Estadual nº 338 (27 de dezembro de 2019), os beneficiários militares passaram a compor o Sistema de Proteção Social dos Militares.

TABELA 1 – TOTAL IMPLANTADOS (JULHO/2024 A SETEMBRO/2024)

Implantados – 2024		
Mês	Aposentadorias	Pensões
Julho	39	35
Agosto	59	17
Setembro	48	33
Total	146	85

Fonte: Sisprev / SergipePrevidência.

9.2 Estatísticas Gerais (CIVIL)

GRÁFICO 1 – TOTAL DE BENEFICIÁRIOS –SETEMBRO/2024

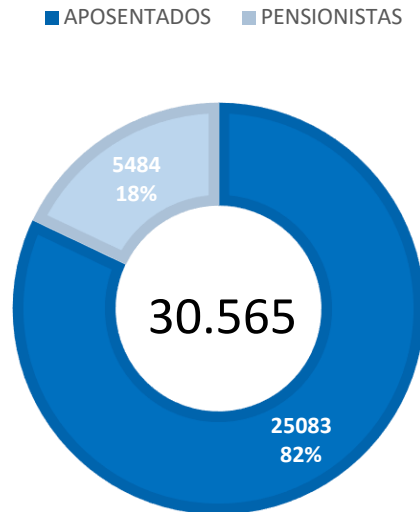

Fonte: Sisprev / SergipePrevidência.

GRÁFICO 2 – TOTAL DE BENEFICIÁRIOS POR GÊNERO – SETEMBRO/2024

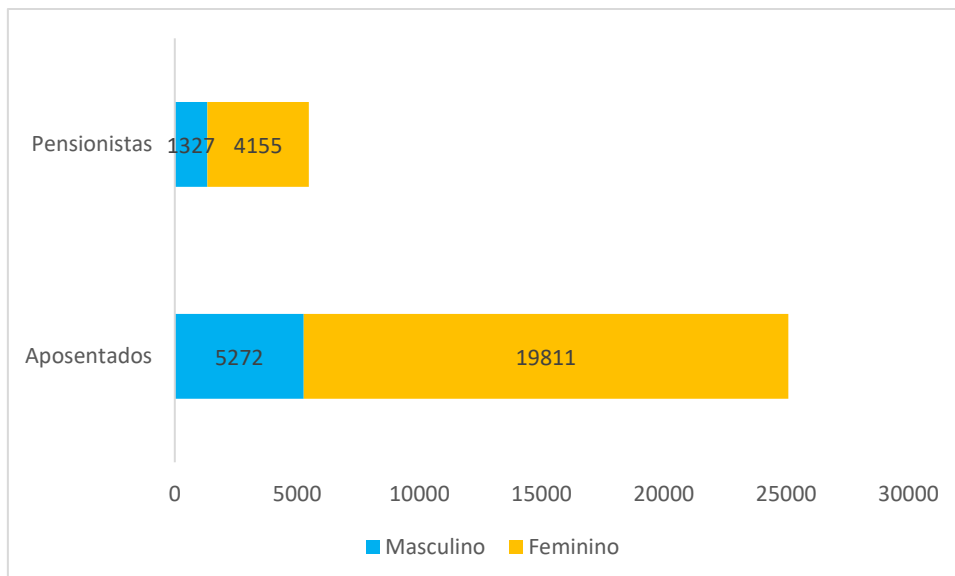

Fonte: Sisprev / SergipePrevidência.

O número total de aposentados e pensionistas, referente ao período de setembro de 2024, equivale a 30.565 (trinta mil, quinhentos e cinquenta e cinco) benefícios.

GRÁFICO 3 – IDADE ATUAL DOS APOSENTADOS –SETEMBRO/2024

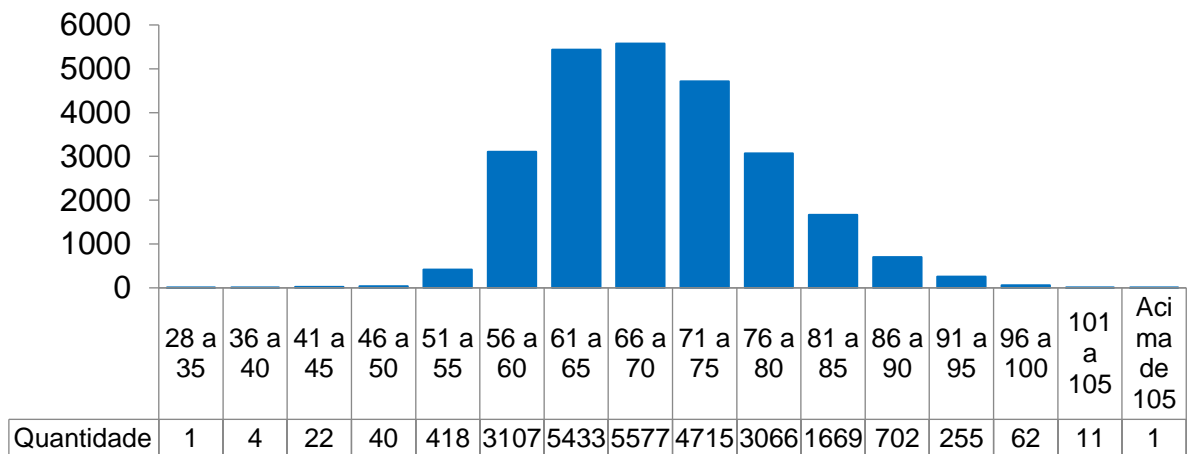

Fonte: Sisprev / SergipePrevidência.

GRÁFICO 4 – IDADE ATUAL DOS PENSIONISTAS –SETEMBRO/2024

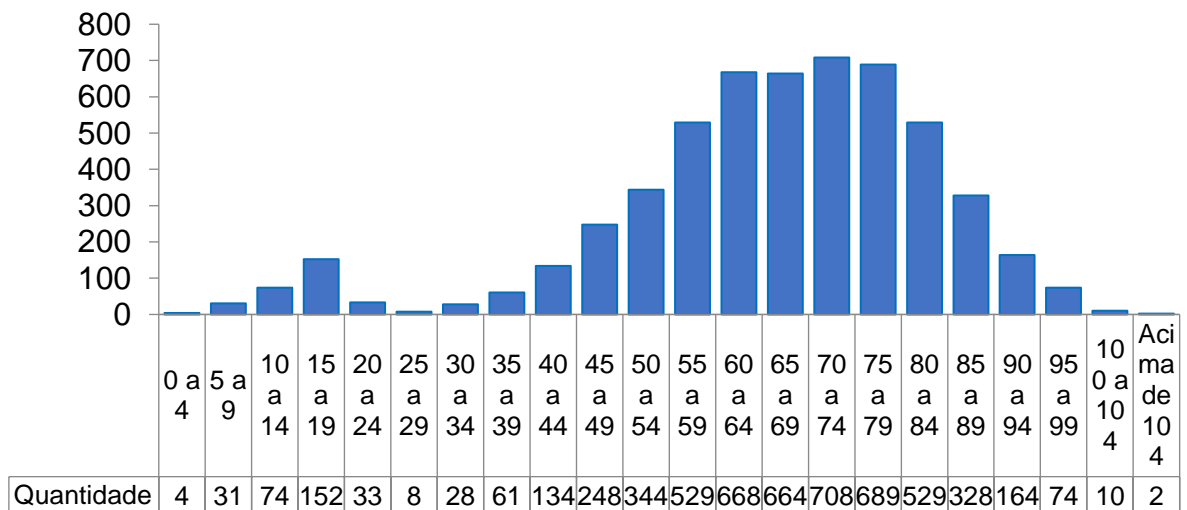

Fonte: Sisprev / SergipePrevidência.

GRÁFICO 5 – DISTRIBUIÇÃO POR CATEGORIA DOS APOSENTADOS – SETEMBRO/2024

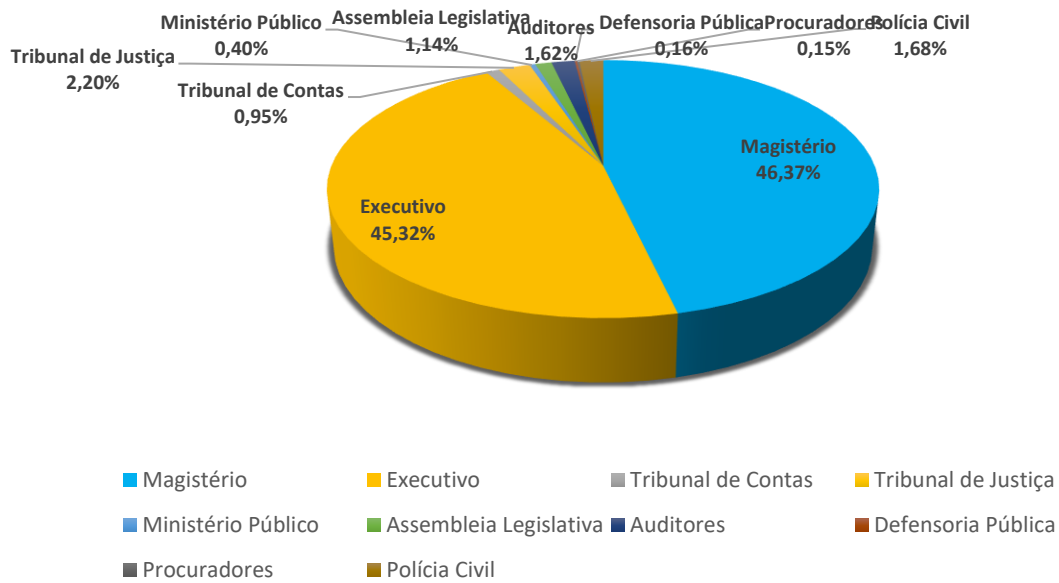

Fonte: Sisprev / SergipePrevidência.

GRÁFICO 6 – DISTRIBUIÇÃO POR CATEGORIA DOS PENSIONISTAS – SETEMBRO/2024

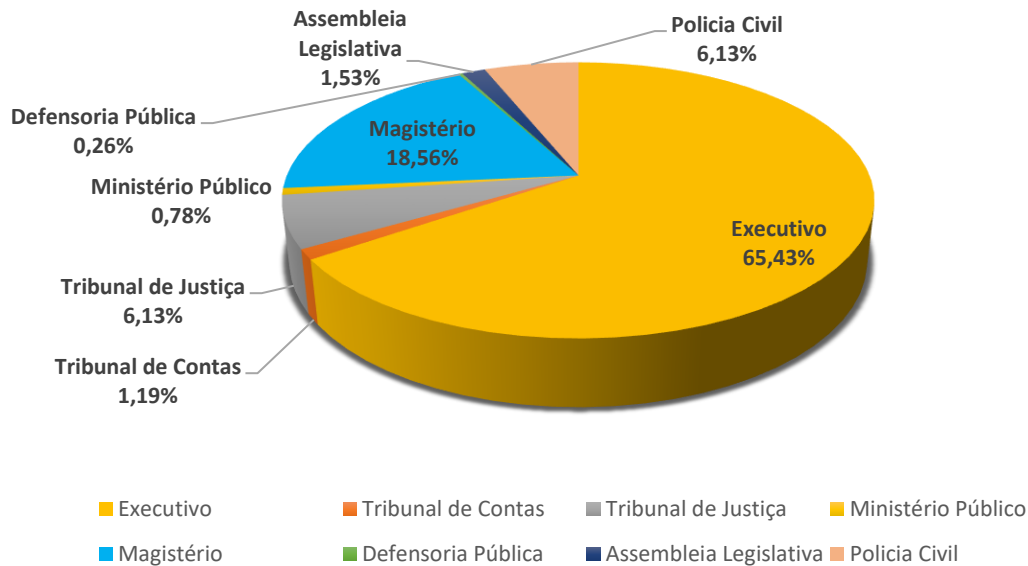

Fonte: Sisprev / SergipePrevidência.

9.3 Concessões do 3º Trimestre de 2024 (MILITAR)

No terceiro trimestre de 2024 o Instituto de Previdência dos Servidores do Estado de Sergipe – SERGIPEPREVIDÊNCIA concedeu/implantou em folha de pagamento 54 benefícios, sendo 31 benefícios militares e 23 pensões.

TABELA 2 – TOTAL IMPLANTADOS (JULHO/2024 A SETEMBRO/2024)

Implantados – 2024		
Mês	Benefícios	Pensões
Julho	10	11
Agosto	20	4
Setembro	1	8
Total	31	23

Fonte: Sisprev / SergipePrevidência

9.4 Estatísticas Gerais (MILITAR)

GRÁFICO 7 – TOTAL DE BENEFICIÁRIOS –SETEMBRO/2024

■ BENEFÍCIO MILITAR ■ PENSÃO MILITAR

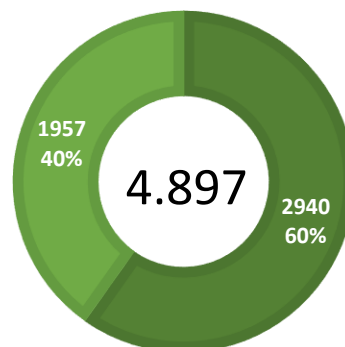

Fonte: Sisprev / SergipePrevidência.

GRÁFICO 8 – TOTAL DE BENEFICIÁRIOS POR GÊNERO –SETEMBRO/2024

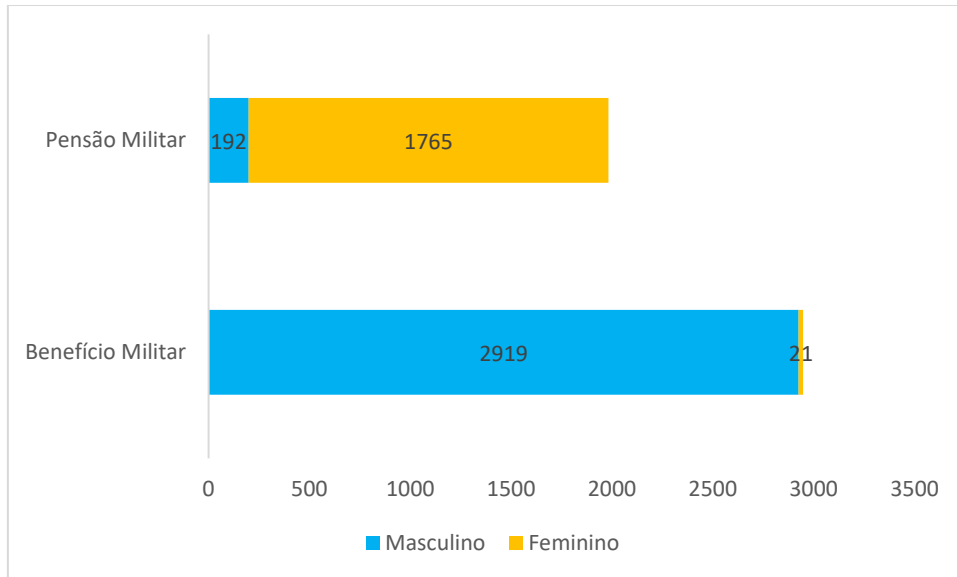

Fonte: Sisprev / SergipePrevidência.

O número total de aposentados e pensionistas, referente ao período de setembro, equivale a 4.897 (quatro mil, oitocentos e noventa e sete) benefícios.

GRÁFICO 9 – IDADE ATUAL DO BENEFÍCIO MILITAR –SETEMBRO/2024

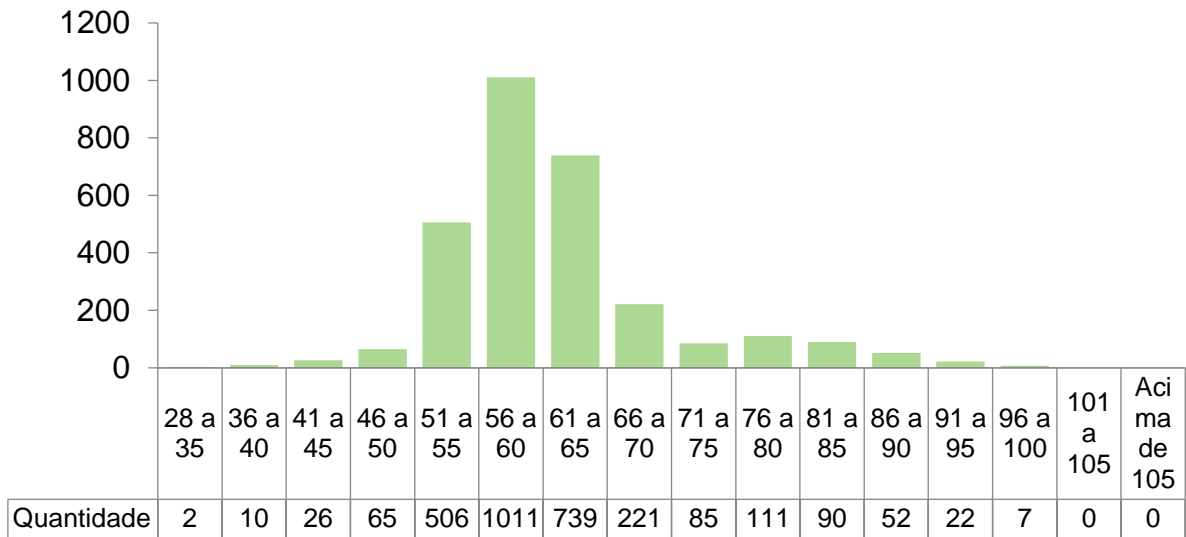

Fonte: Sisprev / SergipePrevidência.

GRÁFICO 10 – IDADE ATUAL DOS PENSIONISTAS MILITARES – SETEMBRO/2024

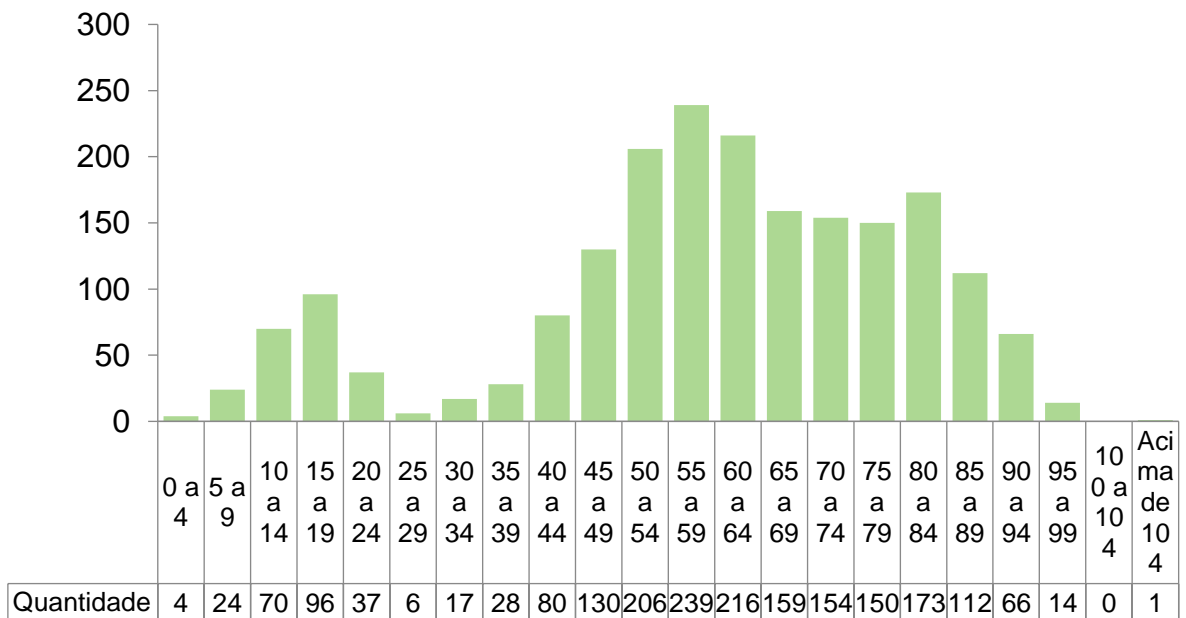

Fonte: Sisprev / SergipePrevidência.

GRÁFICO 11 – DISTRIBUIÇÃO POR CATEGORIA (BENEFÍCIO MILITAR) – SETEMBRO/2024

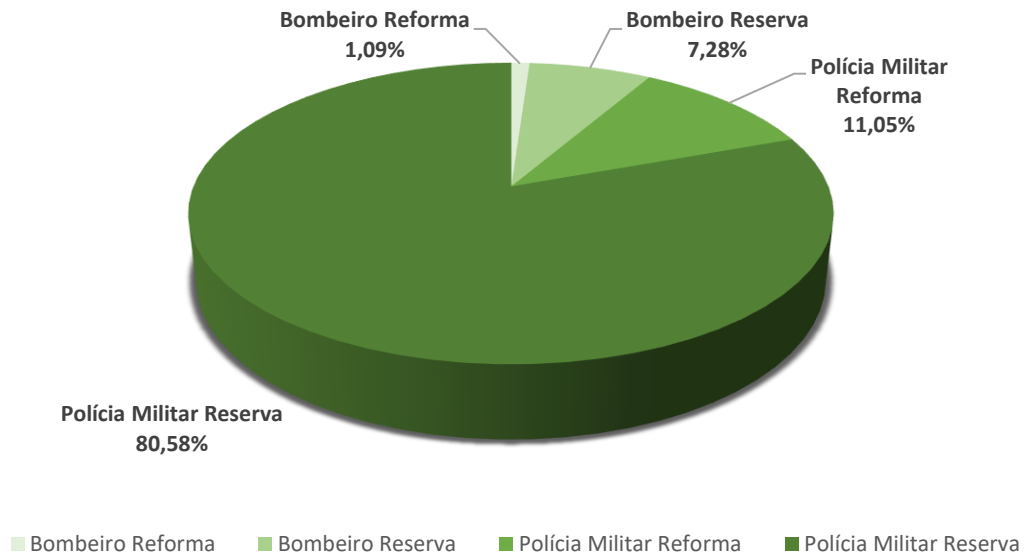

Fonte: Sisprev / SergipePrevidência.

GRÁFICO 12 – DISTRIBUIÇÃO POR CATEGORIA (PENSÃO MILITAR) – SETEMBRO/2024

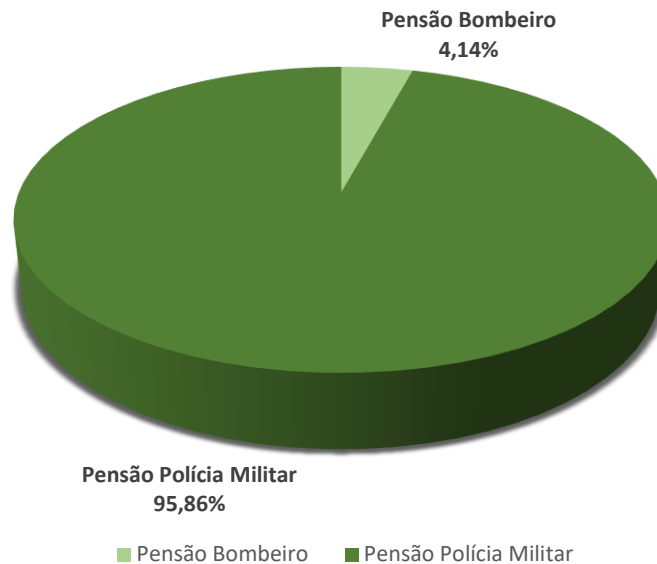

Fonte: Sisprev / SergipePrevidência.

10. Atendimento ao Segurado

O atendimento ao público do SergipePrevidência é das 7h às 13h, de segunda-feira a sexta-feira. A equipe da Gerência de Atendimento é preparada para acolher e atender todos os beneficiários do Instituto de forma eficiente e respeitosa. O total do quantitativo de Atendimento realizado no 3º trimestre de 2024 é de 19.170, sendo eles 3.458 presenciais e 15.712 virtuais.

O Gráfico 13 apresenta o percentual de atendimentos para cada demanda mais procurada no Instituto de julho a setembro de 2024.

GRÁFICO 13 – ATENDIMENTOS PRESENCIAIS –JUL/2024 A SET/2024

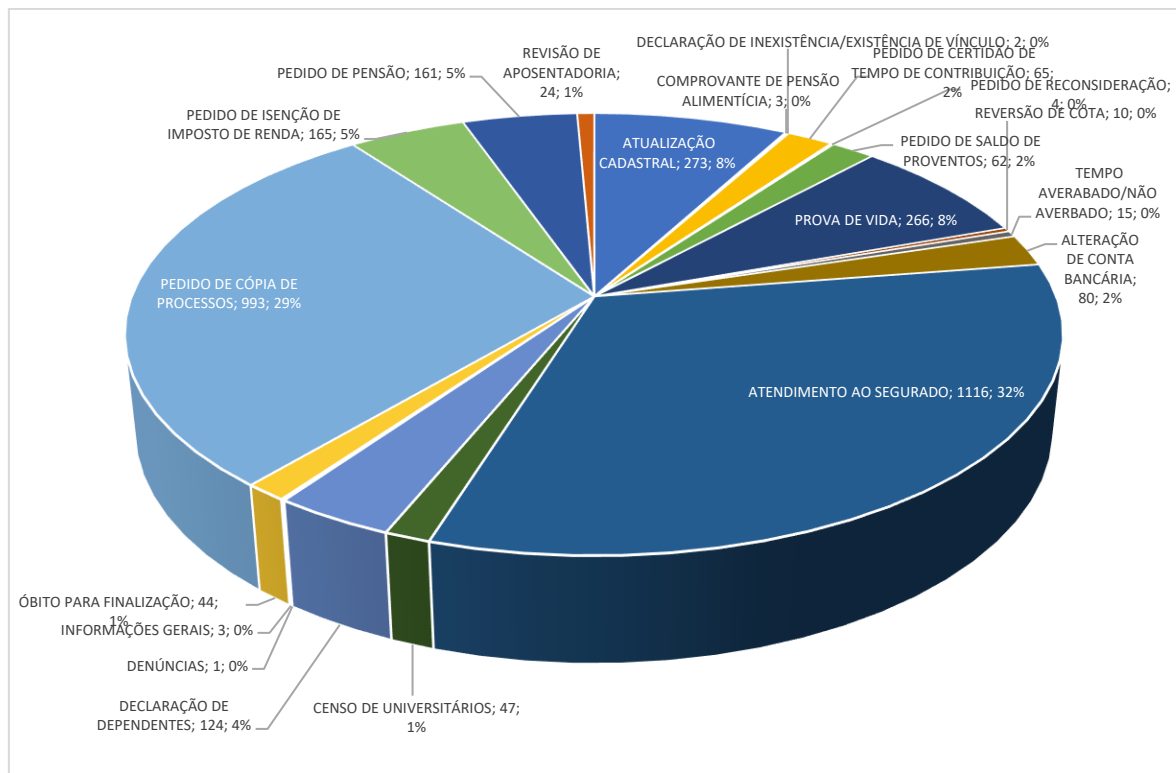

Fonte: GERAT / SergipePrevidência.

Como medida alternativa, uma parcela dos atendimentos passou a ser realizada de forma virtual através do WhatsApp, e-mail e central telefônica. O Gráfico 14 demonstra os atendimentos virtuais, atualmente representa a maior demanda do Instituto.

GRÁFICO 14 – QUANTIDADE DE ATENDIMENTOS VIRTUAIS –JUL/2024 A SET/2024

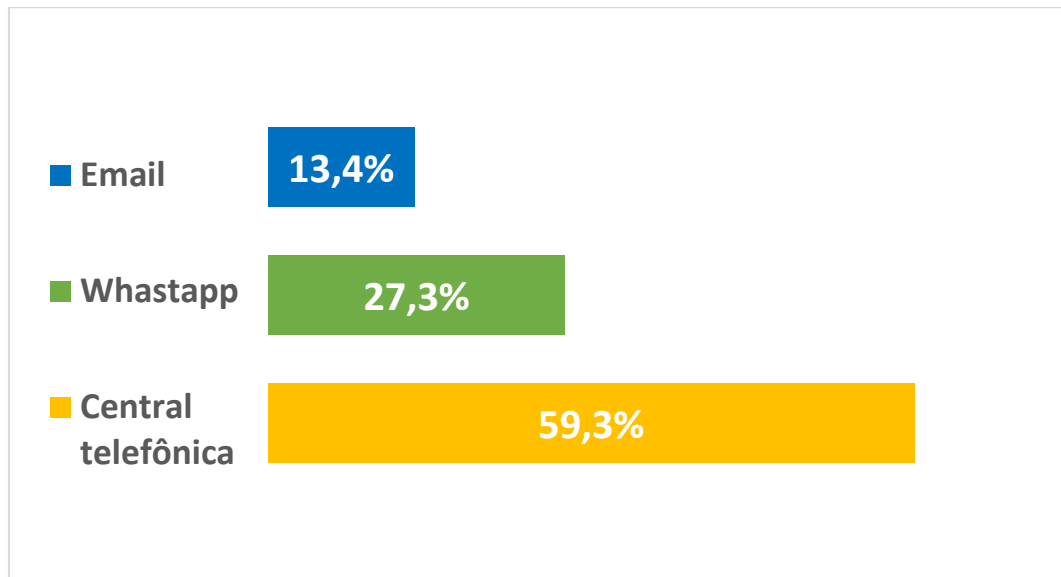

Fonte: GERAT / SergipePrevidência.

11. Ouvidoria

O Serviço de Informações ao Cidadão (SIC) permite que o cidadão encaminhe pedidos de acesso à informação de órgãos e entidades do Executivo Estadual.

A Lei nº 13.460/2017 regulamenta a participação, proteção e defesa dos direitos dos usuários de serviços públicos. O normativo prevê as atribuições e deveres das ouvidorias públicas, como também as formas de registros de manifestações e os prazos de envio de respostas aos manifestantes.

O Sistema de Ouvidorias do Estado de Sergipe (SE-OUV) poderá ser acessada para o encaminhamento de sugestões, denúncias e reclamações.

No terceiro trimestre de 2024 foram atendidas 10 manifestações. Os gráficos a seguir apresentam o percentual de cada manifestação.

GRÁFICO 15 - MANIFESTAÇÕES POR TIPO – JUL/2024 A SET/2024

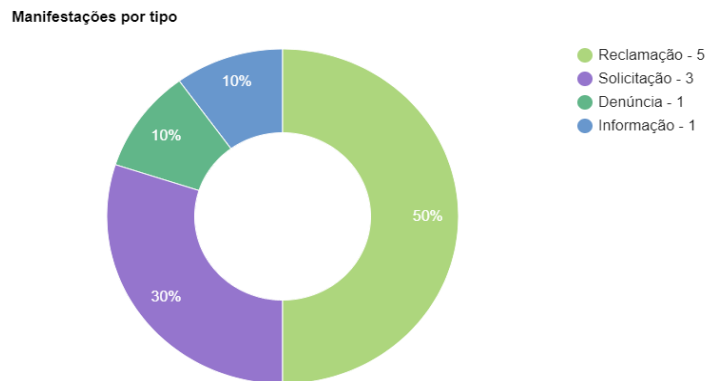

Fonte: https://www.ouvidoria.se.gov.br/relatorios/relatorios_dinamicos.

GRÁFICO 16 - MANIFESTAÇÕES POR TEMA (CINCO MAIORES) – JUL/2024 A SET/2024

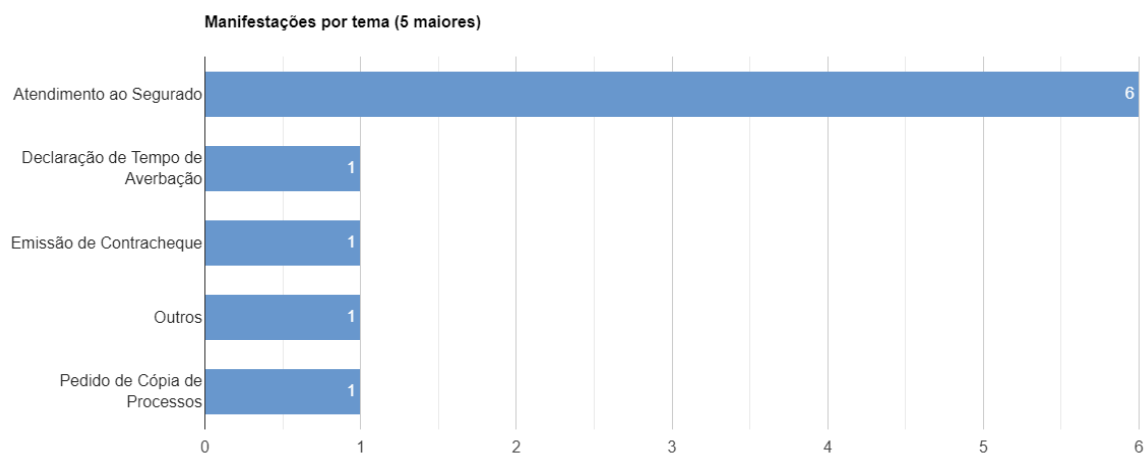

Fonte: https://www.ouvidoria.se.gov.br/relatorios/relatorios_dinamicos.

GRÁFICO 17 - MANIFESTAÇÕES POR SITUAÇÃO –JUL/2024 A SET/2024

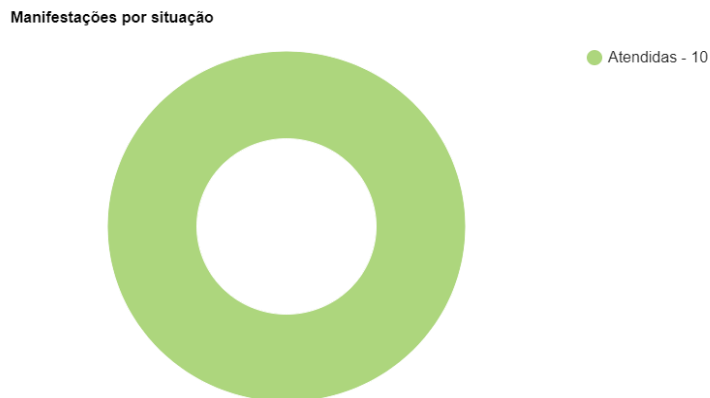

Fonte: https://www.ouvidoria.se.gov.br/relatorios/relatorios_dinamicos.

12. Grau de Satisfação dos Segurados

Atualmente, o Instagram possibilita a criação de conteúdo, o compartilhamento de fotos e vídeos, gera engajamento e estabelece conexões entre usuários. No terceiro trimestre de 2024, nas redes sociais, o Instituto interagiu com seus usuários e compartilhou diversas publicações. A imagem a seguir apresenta a interação entre os segurados.

**GRÁFICO 19 - MENÇÕES POSITIVAS E NEGATIVAS NO INSTAGRAM
(JULHO/2024 A SET/2024)**

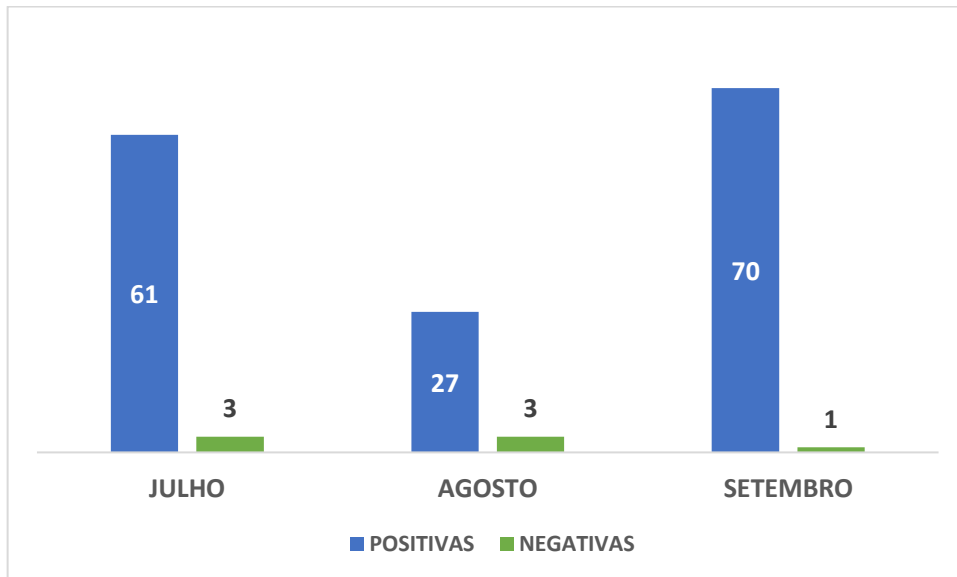

Fonte: ASCOM / SergipePrevidência.

**GRÁFICO 20 - RELAÇÃO ENTRE PUBLICAÇÕES E CURTIDAS NO INSTAGRAM
(JULHO/2024 A SET/2024)**

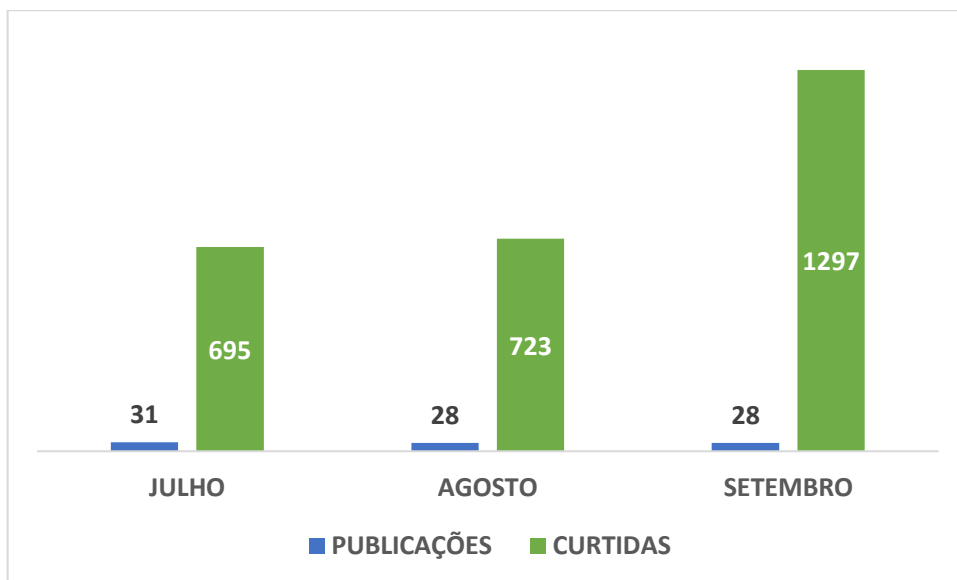

Fonte: ASCOM / SergipePrevidência.

Com o objetivo de aperfeiçoar o atendimento, o WhatsApp do Instituto oferece suporte ao envio e recebimento de uma variedade de mídias: texto, fotos, chamadas de vídeos e documentos. O Gráfico 21 apresenta o grau de satisfação com o atendimento realizado via WhatsApp no terceiro trimestre de 2024. O Gráfico 22 apresenta o grau de satisfação com o atendimento presencial realizado no terceiro trimestre de 2024. Para medir o grau de satisfação dos atendimentos presenciais foi utilizada uma escala de 1 a 5, em que 1 é nada satisfeito e 5 é totalmente satisfeito.

GRÁFICO 21 – MÉDIA DE SATISFAÇÃO – ATENDIMENTO VIA WHATSAPP (JUL/2024 A SET/2024)

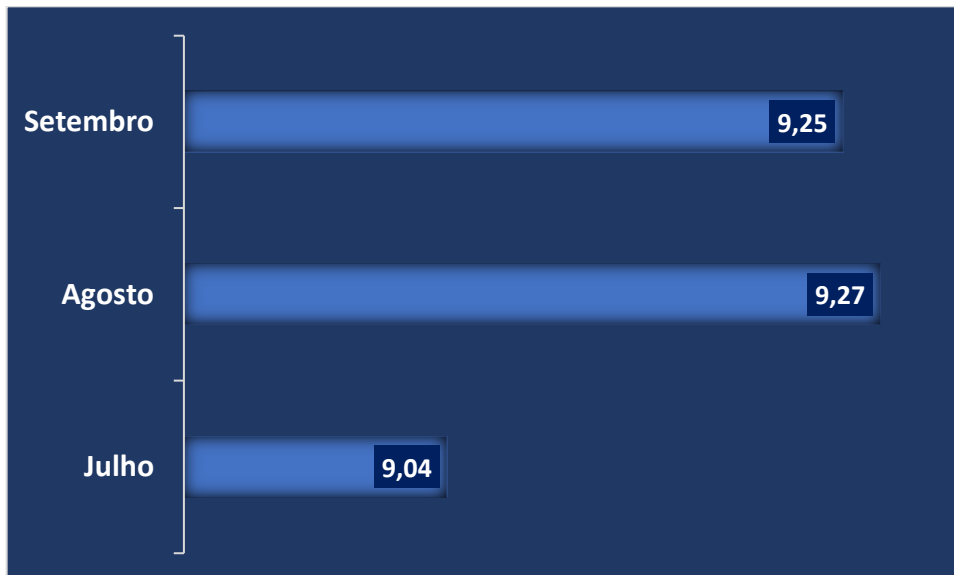

Obs.: A partir do mês de abril as avaliações foram feitas baseadas em notas entre 0 e 10, não mais entre 1 e 5.

Fonte: GERAT / SergipePrevidência.

GRÁFICO 22 – MÉDIA DE SATISFAÇÃO – ATENDIMENTO PRESENCIAL (JUL/2024 A SET/2024)

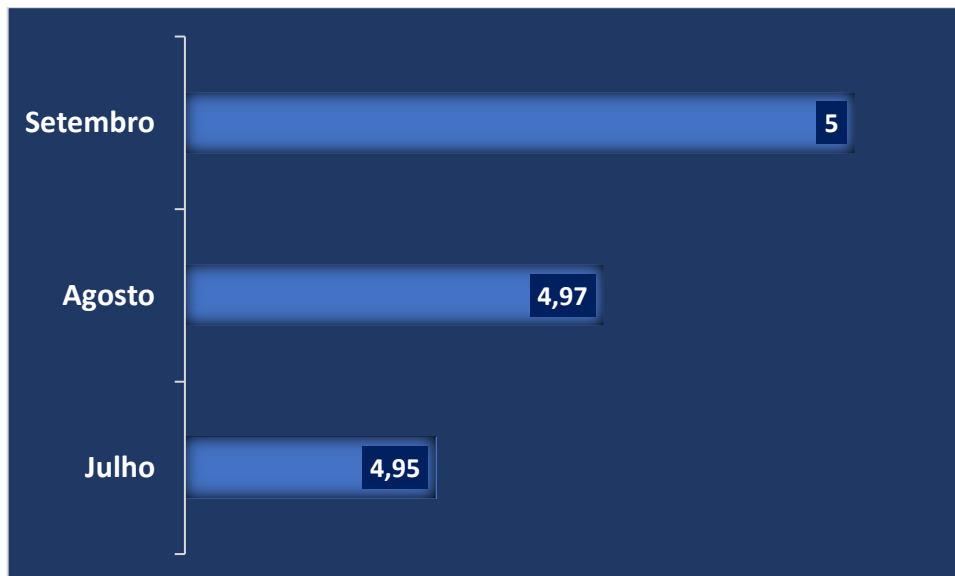

Fonte: GERAT/ SergipePrevidência.

13. Prova de Vida

A Prova de Vida tem como objetivo comprovar que a pessoa está viva e pode continuar recebendo seu benefício previdenciário. É um procedimento obrigatório e deve ser realizado anualmente pelos aposentados e pensionistas do Governo do Estado. O procedimento deve ser realizado presencialmente na sede do SergipePrevidência ou pelo aplicativo “Meu RPPS” no mês de nascimento do beneficiário.

O total do quantitativo realizado no terceiro trimestre de 2024 é de 8.352, distribuídos em 4.702 no polo central localizado na capital, 3.190 realizados no APP Meu RPPS e 460 por outros meios (videoconferência, visita domiciliar, correspondência, representante legal).

O Gráfico 23 apresenta o percentual da evolução da prova de vida de julho a setembro de 2024.

GRÁFICO 23 – EVOLUÇÃO DA PROVA DE VIDA/CENSO (JUL/2024 A SET/2024)

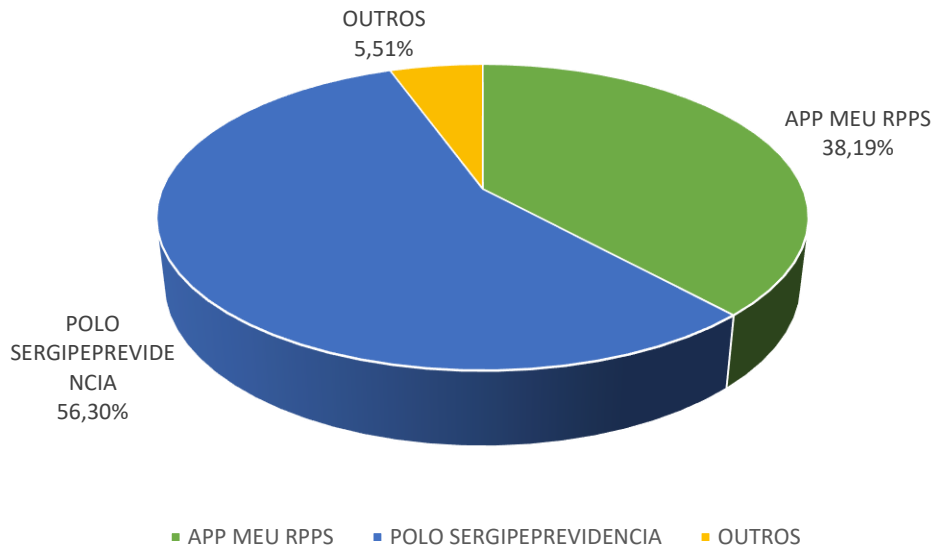

Fonte: Sisprev / Agenda

14. Resumo da Arrecadação e Folha de Pagamento (JUL/2024 a SET/2024)

TABELA 3 – TOTAL DA ARRECADAÇÃO E FOLHA DE PAGAMENTO (CIVIL)

Mês/2024	Receita de Arrecadação	Pagamentos
Julho	R\$ 80.333.002,95	R\$ 199.368.992,78
Agosto	R\$ 80.071.588,20	R\$ 199.485.355,16
Setembro	R\$ 80.290.993,99	R\$ 199.158.880,52
Total do Trimestre	R\$ 240.695.585,14	R\$ 598.013.228,46

Nota: Nos pagamentos, além dos benefícios previdenciários, estão incluídos valores de periculosidade para os policiais civis.

Fonte: Gecon / SergipePrevidência.

TABELA 4 – TOTAL DA ARRECADAÇÃO E FOLHA DE PAGAMENTO (MILITAR)

Mês/2024	Receita de Arrecadação	Pagamentos
Julho	R\$ 10.053.241,54	R\$ 46.250.108,59
Agosto	R\$ 10.039.655,60	R\$ 48.747.798,76
Setembro	R\$ 10.122.798,38	R\$ 47.898.146,88
Total do Trimestre	R\$ 30.215.695,52	R\$ 142.896.054,23

Nota: Nos pagamentos, além dos benefícios previdenciários, estão incluídos valores de periculosidade para os militares.

Fonte: Gecon / SergipePrevidência.

Obs.: receita e despesa apuradas por regime de competência.

15. Situação Atuarial

A Lei Federal de nº 9.717, de 27 de novembro de 1998, dispõe sobre as regras gerais para a organização e o funcionamento dos Regimes Próprios de Previdência Social (RPPS) dos servidores públicos da União, dos Estados, do Distrito Federal e dos Municípios. Desse modo, normas gerais de contabilidade e atuária garantem o Equilíbrio Financeiro e Atuarial dos regimes de previdência.

A Portaria nº 464, de 19 de novembro de 2018, dispõe sobre as normas aplicáveis às avaliações atuariais dos Regimes Próprios de Previdência Social - RPPS da União, dos Estados, do Distrito Federal e dos Municípios. A Avaliação Atuarial 2024 realizada com data base 31/12/2023 apresentou o seguinte panorama.

❖ Civil (Estimativa)

- Quantitativo da massa segurada: 18.973 Ativos, 24.272 Aposentados e 5.276 Pensionistas;
- Relação Ativos/Aposentados e Pensionistas: 0,64;
- Déficit Atuarial: R\$ 53.261.954.989,09.

❖ Civil (Executado)

- Quantitativo da massa segurada: 21.468 Ativos, 25.083 Aposentados e 5.482 Pensionistas;
- Relação Ativos/Aposentados e Pensionistas: 0,70;

O Gráfico 24 apresenta o quantitativo de aposentados e pensionistas (Civis) no ano de 2024 e compara com o quantitativo executado no terceiro trimestre de 2024. Vale ressaltar que o valor executado na categoria “futuros aposentados e pensionistas” refere-se aos benefícios implantados no ano do exercício.

GRÁFICO 24 – PROJEÇÃO ATUARIAL QUANTITATIVO (CIVIL) – ATÉ O 3º TRIMESTRE/2024

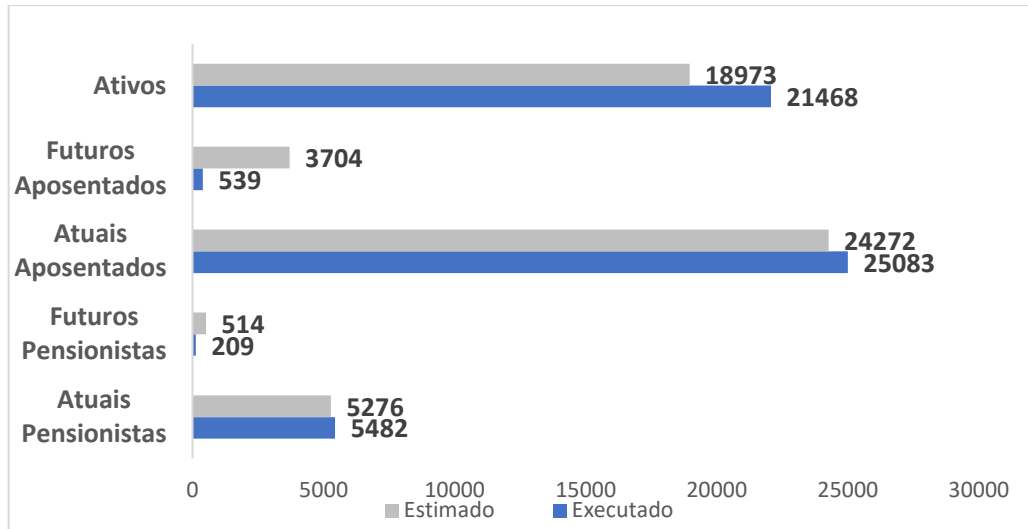

Fonte: Avaliação Atuarial 2024 RPPS/SE – Vesting consultoria. GEAINV e SISPREV.

O Gráfico 25 exibe a projeção previdenciária das despesas, receitas e compensação para o ano de 2024 e compara com o valor executado no terceiro trimestre de 2024.

GRÁFICO 25 – PROJEÇÃO ATUARIAL (CIVIL) – ATÉ O 3º TRIMESTRE/2024

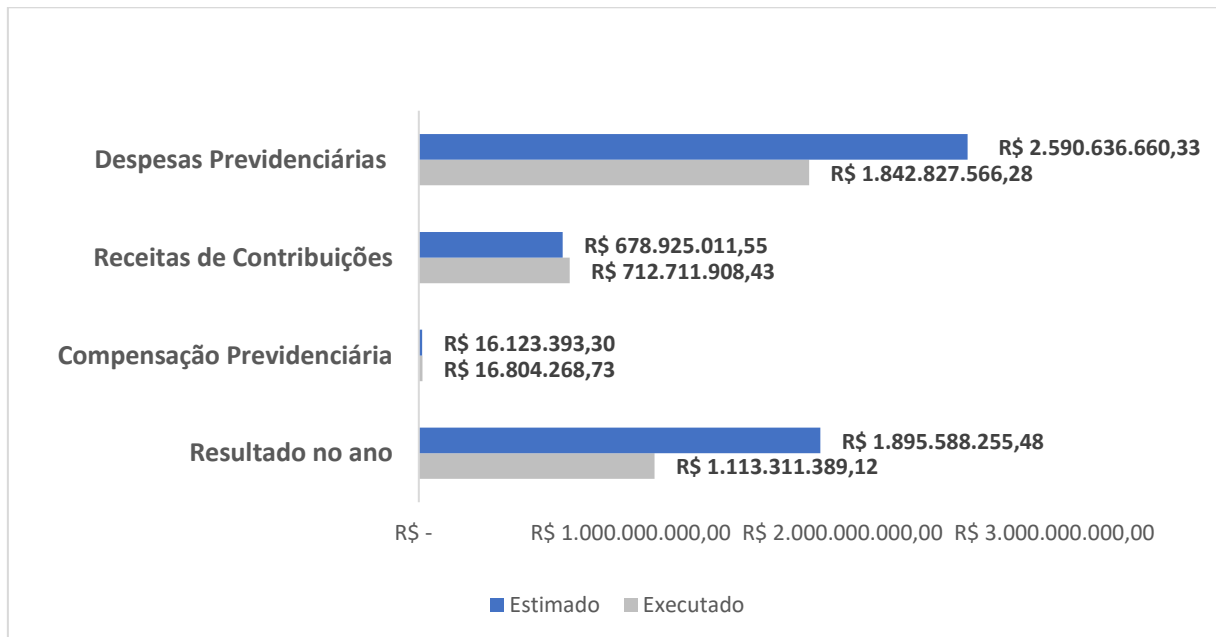

Fonte: Avaliação Atuarial 2024 RPPS/SE – Vesting consultoria e GECON/SergipePrevidência.

❖ Militar (Estimativa)

- Quantitativo da massa segurada: 5.108 Ativos, 2.874 Aposentados e 1.919 Pensionistas;
- Relação Ativos/Aposentados e Pensionistas: 1,06;
- Déficit Atuarial: R\$ 17.453.255.325,15.

❖ Militar (Executado)

- Quantitativo da massa segurada: 6.043 Ativos, 2.940 Aposentados e 1.957 Pensionistas;
- Relação Ativos/Aposentados e Pensionistas: 0,81;

O Gráfico 26 exibe a projeção atuarial do quantitativo de aposentados e pensionistas (Militares) no ano de 2024 e compara com o quantitativo executado no terceiro trimestre de 2024.

GRÁFICO 26 – PROJEÇÃO ATUARIAL QUANTITATIVO (MILITAR) – ATÉ O 3º TRIMESTRE/2024

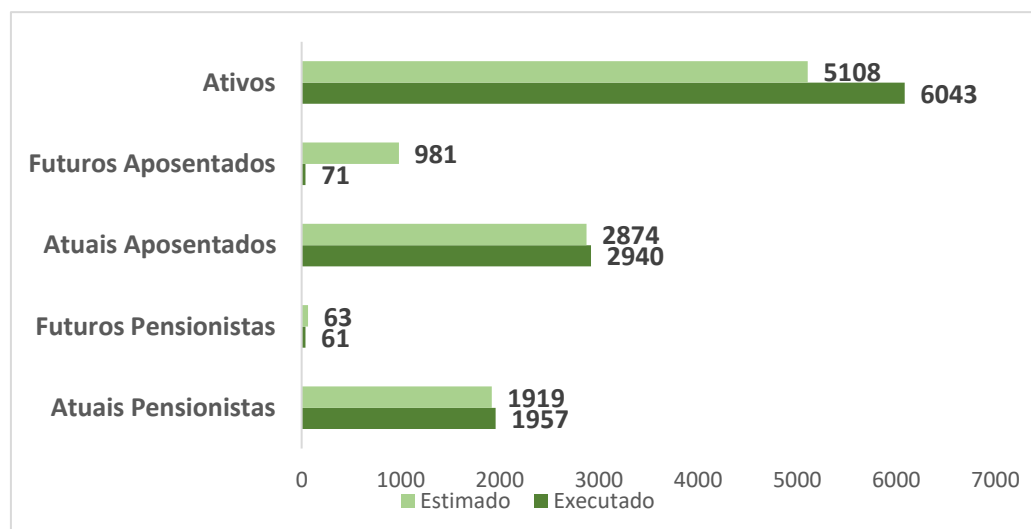

Fonte: Avaliação Atuarial 2024 RPPS/SE – Vesting consultoria. GEAINV e SISPREV.

O Gráfico 27 exibe a projeção previdenciária das despesas e receitas dos militares para o ano de 2024 e compara com o valor executado no terceiro trimestre de 2024.

GRÁFICO 27 – PROJEÇÃO ATUARIAL (MILITAR) – ATÉ O 3º TRIMESTRE/2024

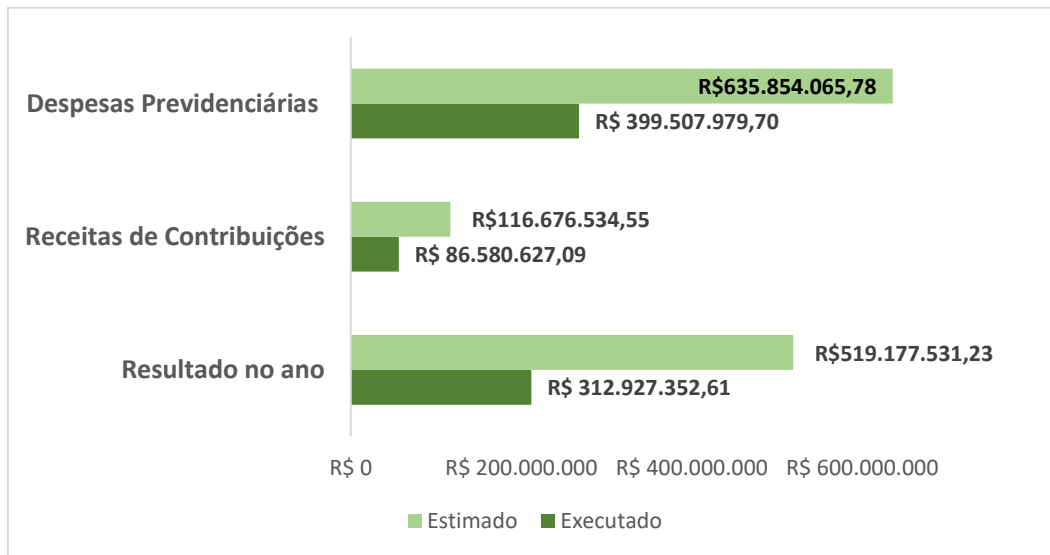

Fonte: Avaliação Atuarial 2024 RPPS/SE – Vesting consultoria e GECON/SergipePrevidência.

16. Gestão de Investimentos (SET/24)

GRÁFICO 28 – PERFIL DA CARTEIRA (SET/24)

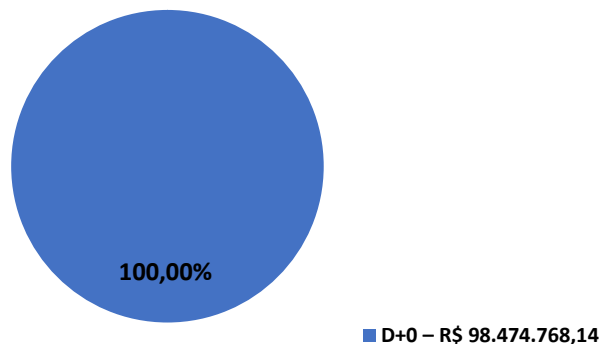

Fonte: GEAINV / SergipePrevidência

GRÁFICO 29 – COMPOSIÇÃO DA CARTEIRA (SET/24)

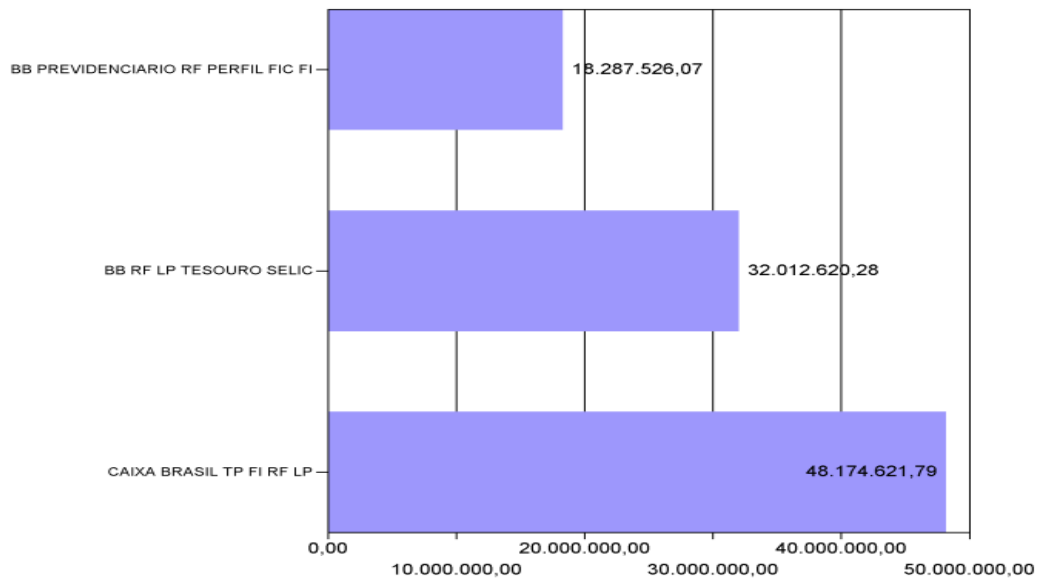

Fonte: GEAINV / SergipePrevidência.

GRÁFICO 30 – COMPOSIÇÃO DA CARTEIRA POR SEGMENTO (SET/24)

SEGMENTO	VALOR APLICADO
RENDA FIXA	R\$ 98.474.768,14

Composição Carteira por Segmento



Fonte: GEAINV / SergipePrevidência.

GRÁFICO 31 – RENTABILIDADE DA CARTEIRA (JAN/24 A SET/24)

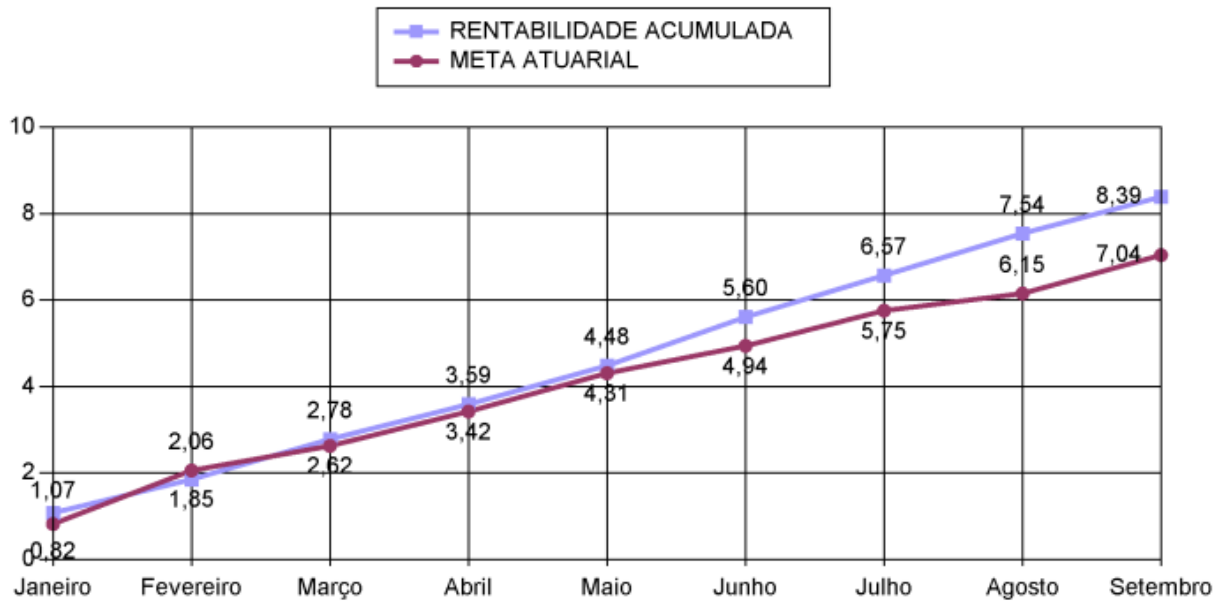

Fonte: GEAINV / SergipePrevidência.