

SERGIPEPREVIDÊNCIA EM NÚMEROS

AGOSTO / 2024

Atualizado em Setembro / 2024



SERGIPE
PREVIDÊNCIA

SECRETARIA DE ESTADO
DA ADMINISTRAÇÃO



SERGIPE
GOVERNO DO ESTADO

Sumário

1. Apresentação	4
2. Panorama Atual da Previdência do Estado de Sergipe (Agosto/2024)	5
2.1 Total de Beneficiários	5
2.2. Caracterização dos Beneficiários	6
2.2.1. Faixa Etária	6
2.2.2. Distribuição por Categoria	7
2.2.3. Remuneração Média	8
2.2.4. Tempo de Contribuição (Base Agosto/2024)	9
3. Análise Comparativa RPPS-SE (2022-2024)	9
3.1. Quantidade de Benefícios Implantados por mês	9
4. Receitas e Despesas Previdenciárias (2022 - 2024)	10
4.1. FINANPREV	10
5. Informações Financeiras	13
5.1. Perfil da Carteira (Agosto/2024)	13
5.2. Distribuição dos Investimentos (Agosto/2024)	13
6. Panorama Atual do Sistema de Proteção Social dos Militares de Sergipe (Agosto/2024)	14
6.1. Total de Beneficiários	14
6.2. Caracterização dos Beneficiários	15
6.2.1. Faixa Etária	15
6.2.2. Distribuição por Categoria	16
6.2.3. Remuneração Média	17
6.2.4. Tempo de Contribuição (Base Agosto/2024)	18
7. Análise Comparativa RPPS - SE (2022 - 2024)	18
7.1. Quantidade de Benefícios Implantados por mês	18
8. Receitas e Despesas (2022 - 2024)	19
ANEXO A DEMONSTRATIVO DE RECEITA - 2024	22

1. Apresentação

Criado em 2006, o Instituto de Previdência do Estado de Sergipe – denominado em 2008 de SERGIPEPREVIDÊNCIA, tem como objetivo gerir o Regime Próprio de Previdência do Estado de Sergipe – RPPS-SE, garantindo o equilíbrio financeiro e atuarial do sistema.

Com mais de 30.000 benefícios entre aposentadorias e pensões, o SergipePrevidência administra recursos significativos. São cerca de R\$ 2,2 bilhões anuais de folha em relação Fundo Financeiro Previdenciário de Sergipe (Finanprev), voltado aos beneficiários civis, e aproximadamente 5.000 benefícios, entre benefícios e pensões, com folha anual de mais de R\$ 500 Milhões, referentes ao Sistema de Proteção Social do Militares do Estado de Sergipe, que correspondem aos beneficiários militares. O SergipePrevidência apresenta o SERGIPEPREVIDÊNCIA EM NÚMEROS, documento que sintetiza as principais informações estatísticas do Regime Próprio de Previdência Estadual.

Com periodicidade mensal, as informações disponibilizadas no SERGIPEPREVIDÊNCIA EM NÚMEROS têm como objetivo apresentar aos diversos setores da sociedade informações diversas sobre o perfil do RPPS do Estado de Sergipe possibilitando uma maior transparência nas informações, o acompanhamento da evolução do perfil e tendências da previdência do Estado de Sergipe.

Esta edição do SERGIPEPREVIDÊNCIA EM NÚMEROS apresenta adicionalmente as informações referentes ao mês de Agosto de 2024, possibilitando o início do processo de análise comparativa das principais tendências observadas no período 2022-2024 dos servidores civis vinculados ao RPPS-SE (Lei Complementar nº113/2005) como também dos servidores militares vinculados ao Sistema de Proteção Social dos Militares do Estado de Sergipe SPS-SE (Lei Complementar nº 360/2022).

2. Panorama Atual da Previdência do Estado de Sergipe (Agosto/2024)

2.1 Total de Beneficiários

Tabela 01 - Aposentados

Aposentados	Quantidade
Magistério	11.626
Civis	11.352
Tribunal de Contas	238
Tribunal de Justiça	552
Ministério Público	100
Assembleia Legislativa	287
Auditores	406
Defensoria Pública	40
Procuradores	37
Polícia Civil	416
Total	25.054

Fonte: SISPREV/SERGIPEPREVIDÊNCIA.

Tabela 02 - Pensionistas

Pensionistas	Quantidade
Executivo	3.579
Tribunal de Contas	65
Tribunal de Justiça	337
Ministério Público	43
Magistério	1.014
Defensoria Pública	14
Assembleia Legislativa	84
Polícia Civil	335
Total	5.471

Fonte: SISPREV/SERGIPEPREVIDÊNCIA.

Gráfico 1 - Quantidade de Benefícios

■ Aposentados ■ Pensionistas

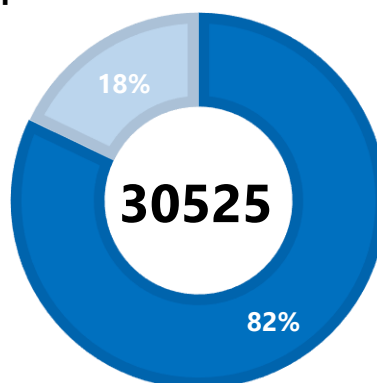

Fonte: SISPREV/SERGIPEPREVIDÊNCIA.

2.2. Caracterização dos Beneficiários

Tabela 03 - Quantidade de Beneficiários - RRPS/SE

Beneficiários	Quantidade	Valor (R\$) ¹
Aposentados	25.054	168.864.268,91
Pensionistas	5.471	30.621.086,25
Total	30.525	199.485.355,16

Fonte: SISPREV/SERGIPEPREVIDÊNCIA.

2.2.1. Faixa Etária

Gráfico 2 - Aposentados por Faixa Etária (Idade Atual)

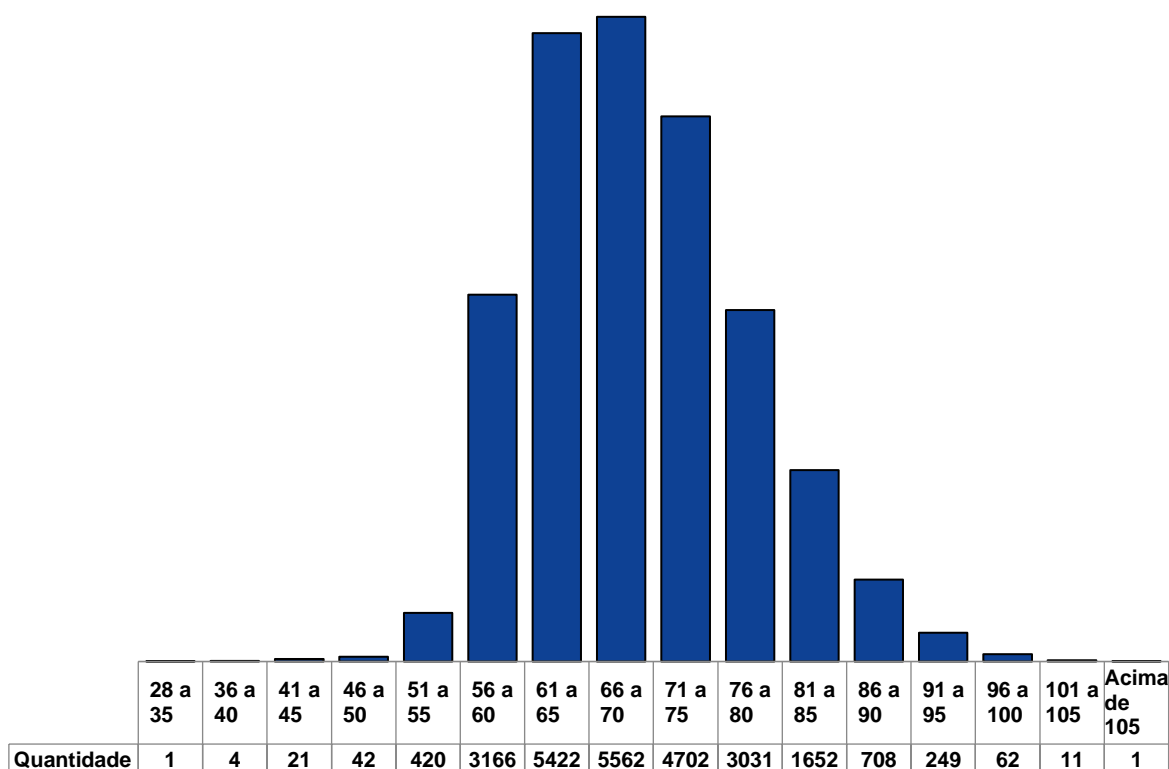

Fonte: SISPREV/SERGIPEPREVIDÊNCIA.

¹Os valores apresentados incluem o Adicional por Exposição ao Risco de Morte (Periculosidade), conforme estabelecido na Lei nº 9.204, de 9 de maio de 2023, aplicável aos servidores civis de segurança pública.

Gráfico 3 - Pensionistas por Faixa Etária (Idade Atual)

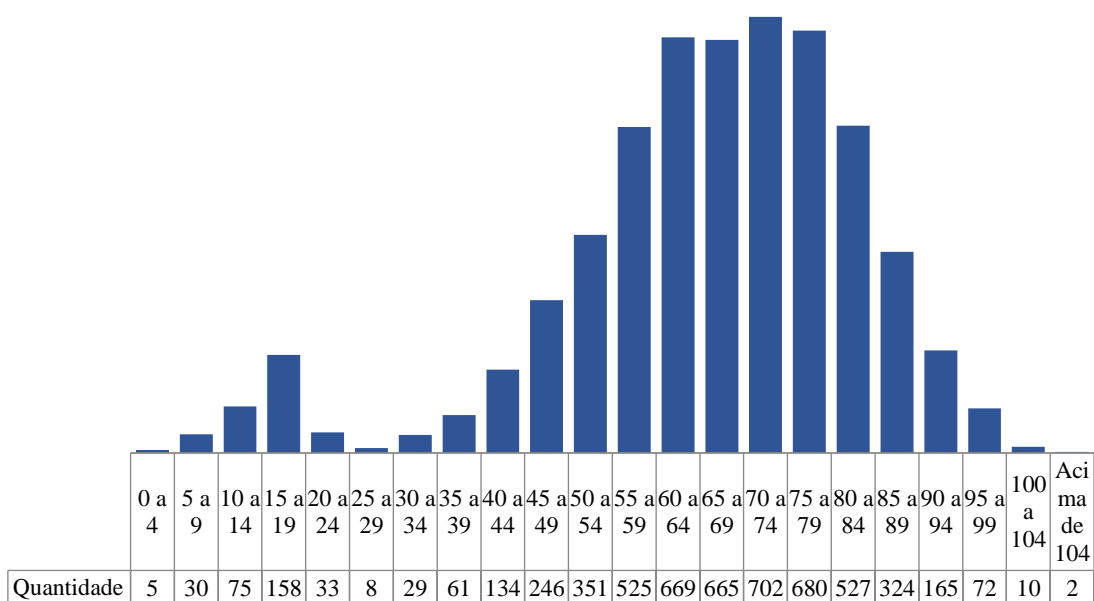

Fonte: SISPREV/SERGIPEPREVIDÊNCIA.

2.2.2. Distribuição por Categoria

Gráfico 4 - Distribuição por Categoria - Aposentados



Gráfico 5 - Distribuição por Categoria - Pensionistas



Fonte: SISPREV / SERGIPEPREVIDÊNCIA

2.2.3. Remuneração Média

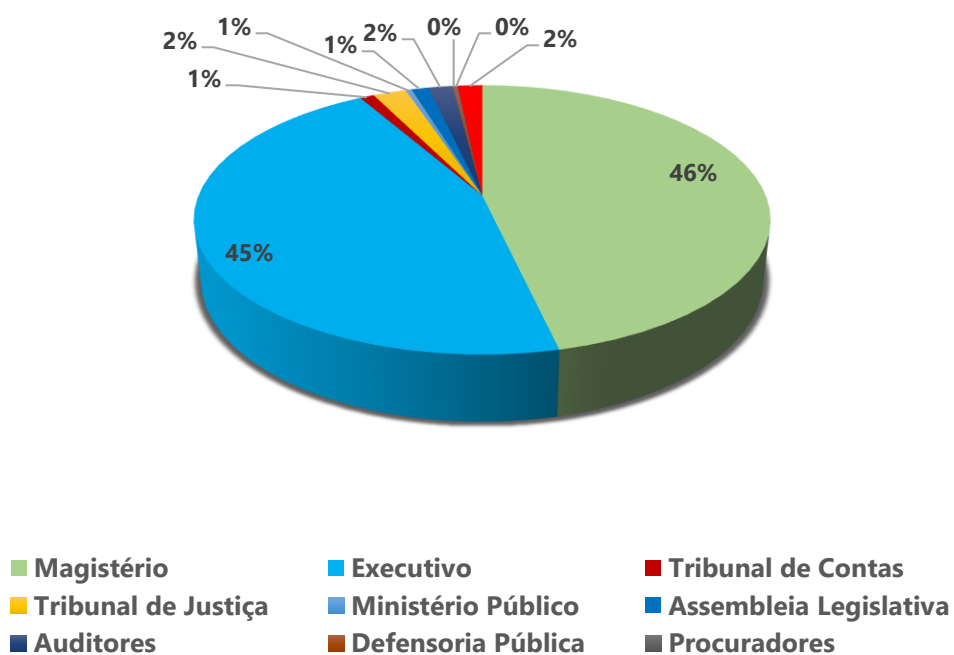
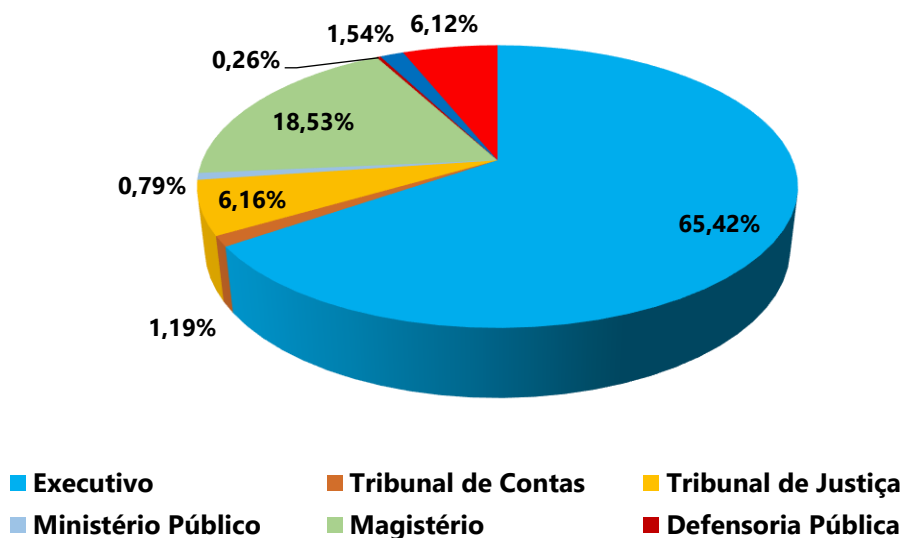
Tabela 04 - Resumo por Faixa Valores (Civil)

FAIXA	Benefícios	Valor (R\$) ¹	% Benefício	% Folha
	Quantitativo			
Até R\$ 1.412,00	1.807	R\$ 2.284.655,51	5,92%	1,15%
R\$ 1.412,01 a R\$ 3.000,00	7.684	R\$ 17.064.385,82	25,17%	8,55%
R\$ 3.000,01 a R\$ 5.000,00	4.372	R\$ 16.298.492,26	14,32%	8,17%
R\$ 5.000,01 a R\$ 7.000,00	3.814	R\$ 24.487.232,92	12,49%	12,28%
R\$ 7.000,01 a R\$ 9.000,00	8.208	R\$ 63.453.357,51	26,89%	31,81%
R\$ 9.000,01 a R\$ 11.000,00	1.869	R\$ 18.626.313,04	6,12%	9,34%
R\$ 11.000,01 a R\$ 13.000,00	838	R\$ 10.071.346,57	2,75%	5,05%
Acima de 13.000,00	1.932	R\$ 47.199.571,53	6,33%	23,65%
Total	30.525	199.456.406,43	100%	100%

Fonte:
SISPREV/SERGIPEPREVIDÊNCIA.

¹Os valores apresentados incluem o Adicional por Exposição ao Risco de Morte (Periculosidade), conforme estabelecido na Lei nº 9.204, de 9 de maio de 2023, aplicável aos servidores civis de segurança pública.

2.2.4. Tempo de Contribuição (Base Agosto/2024)

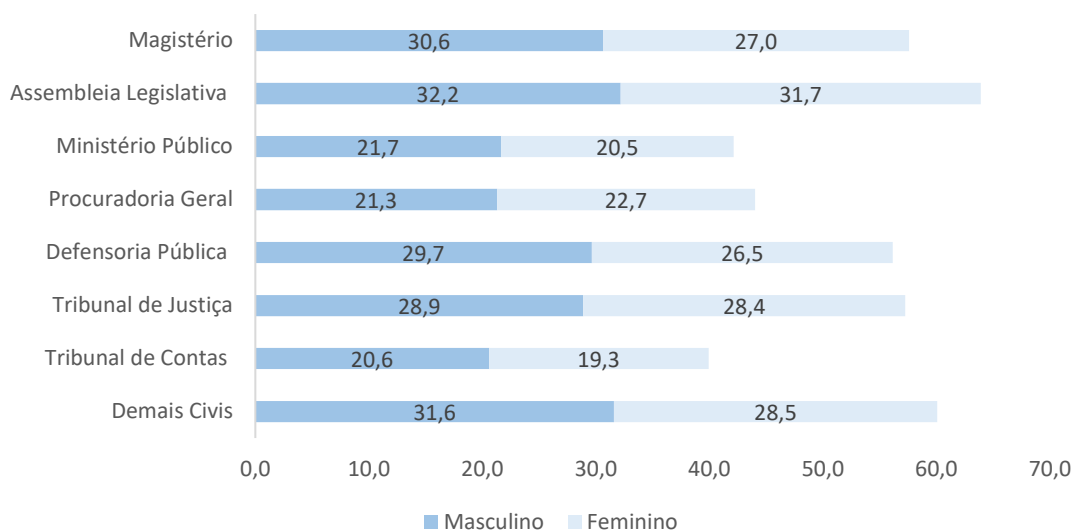

Fonte: SISPREV /SERGIPEPREVIDÊNCIA.

Observação: Tempo de Contribuição exclusivamente no RPPS.

3. Análise Comparativa RPPS-SE (2022-2024)

3.1. Quantidade de Benefícios Implantados por mês

Gráfico 7 - Benefícios Implantados - Aposentadorias

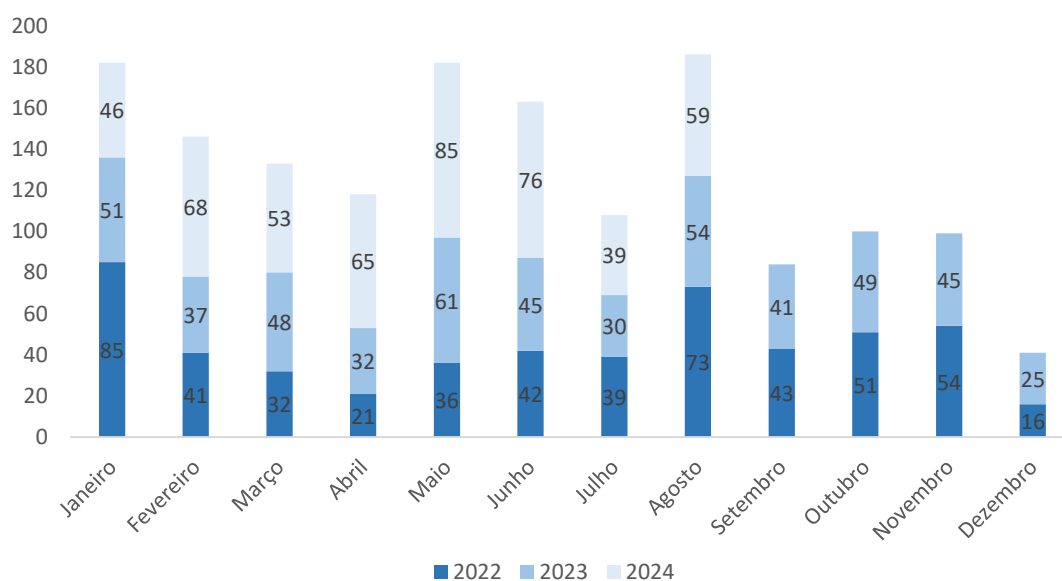

Fonte: SISPREV/SERGIPEPREVIDÊNCIA.

Gráfico 8 - Benefícios Implantados Pensões

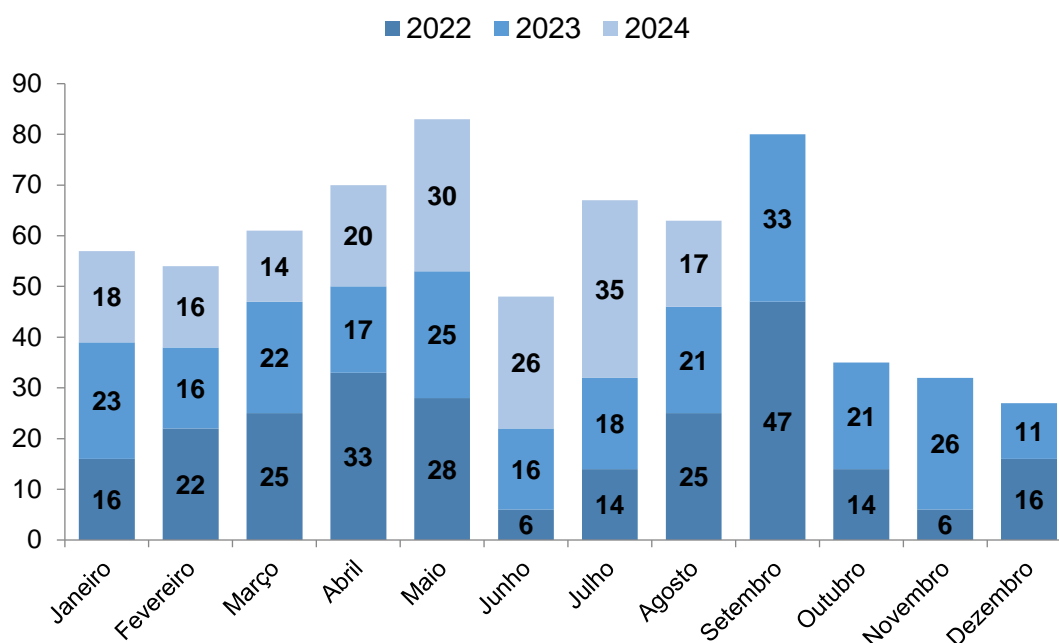

4. Receitas e Despesas Previdenciárias (2022 - 2024)

4.1. FINANPREV

Tabela 05 - Receitas de Contribuições Previdenciárias

Mês	2022	2023	2024
Janeiro	R\$ 101.008.464,00	R\$ 69.487.897,87	R\$ 76.979.052,30
Fevereiro	R\$ 101.473.728,17	R\$ 69.637.726,56	R\$ 77.234.315,18
Março	R\$ 100.935.094,87	R\$ 71.762.109,19	R\$ 77.731.412,25
Abril	R\$ 117.682.287,16	R\$ 71.488.190,38	R\$ 77.300.086,69
Maio	R\$ 106.336.599,57	R\$ 72.652.183,11	R\$ 78.294.182,19
Junho	R\$ 99.108.010,06	R\$ 73.630.066,69	R\$ 77.983.696,94
Julho	R\$ 70.206.627,28	R\$ 74.183.442,30	R\$ 80.412.010,59
Agosto	R\$ 67.419.227,45	R\$ 74.066.659,05	R\$ 80.071.588,20
Setembro	R\$ 69.944.627,73	R\$ 74.108.294,00	R\$ -
Outubro	R\$ 70.104.899,53	R\$ 74.517.843,67	R\$ -
Novembro	R\$ 69.767.658,96	R\$ 74.054.059,41	R\$ -
Dezembro	R\$ 138.976.636,85	R\$ 147.234.317,98	R\$ -
Total	R\$ 1.112.963.861,62	R\$ 946.822.790,21	R\$ 626.006.344,33

Gráfico 9 - Evolução das Receitas

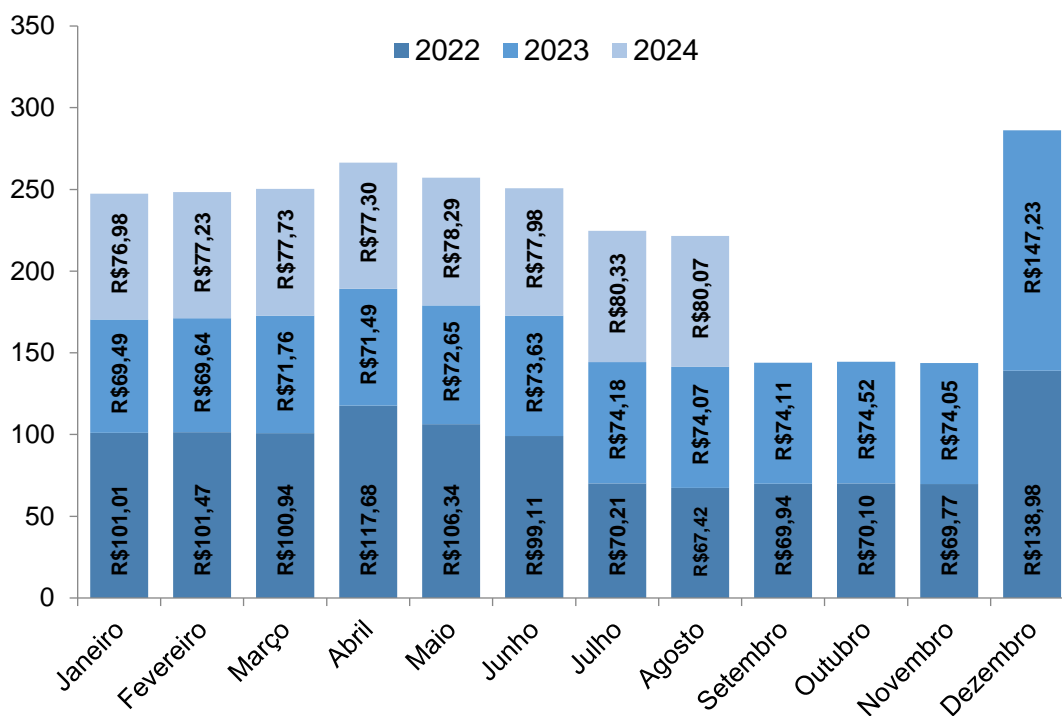

Fonte: GEAINV/SERGIPEPREVIDÊNCIA.

Tabela 06 - Despesas Previdenciárias

Mês	2022	2023	2024
Janeiro	R\$ 154.435.755,67	R\$ 172.920.568,78	R\$ 191.818.055,39
Fevereiro	R\$ 157.296.878,79	R\$ 172.785.460,75	R\$ 192.742.993,00
Março	R\$ 156.467.227,58	R\$ 174.688.446,20	R\$ 193.362.928,63
Abril	R\$ 186.082.482,94	R\$ 175.291.141,16	R\$ 193.602.472,12
Maio	R\$ 171.871.450,91	R\$ 179.365.783,31	R\$ 197.067.646,21
Junho	R\$ 170.378.904,25	R\$ 182.088.316,22	R\$ 197.422.472,53
Julho	R\$ 172.504.448,29	R\$ 182.168.794,21	R\$ 199.368.992,78
Agosto	R\$ 171.566.276,05	R\$ 182.293.409,90	R\$ 199.485.355,16 ^t
Setembro	R\$ 171.404.651,76	R\$ 182.422.524,39	R\$ -
Outubro	R\$ 171.712.222,64	R\$ 183.672.229,98	R\$ -
Novembro	R\$ 171.479.468,13	R\$ 182.544.432,58	R\$ -
Dezembro	R\$ 269.447.865,11	R\$ 283.926.719,62	R\$ -
Total	R\$ 2.124.647.632,12	R\$ 2.254.167.827,10	R\$ 1.564.870.915,82

Fonte: Folha de Pagamento Integrada (FPI)/Igesp.

NOTA: Em dezembro de 2022 e 2023 constam as despesas previdenciárias de dezembro e da gratificação natalina. No quantitativo podem haver folhas suplementares, o que significa que pode haver uma pequena diferença entre o detalhamento anterior da folha referente ao mês.

Gráfico 10 - Evolução das Despesas

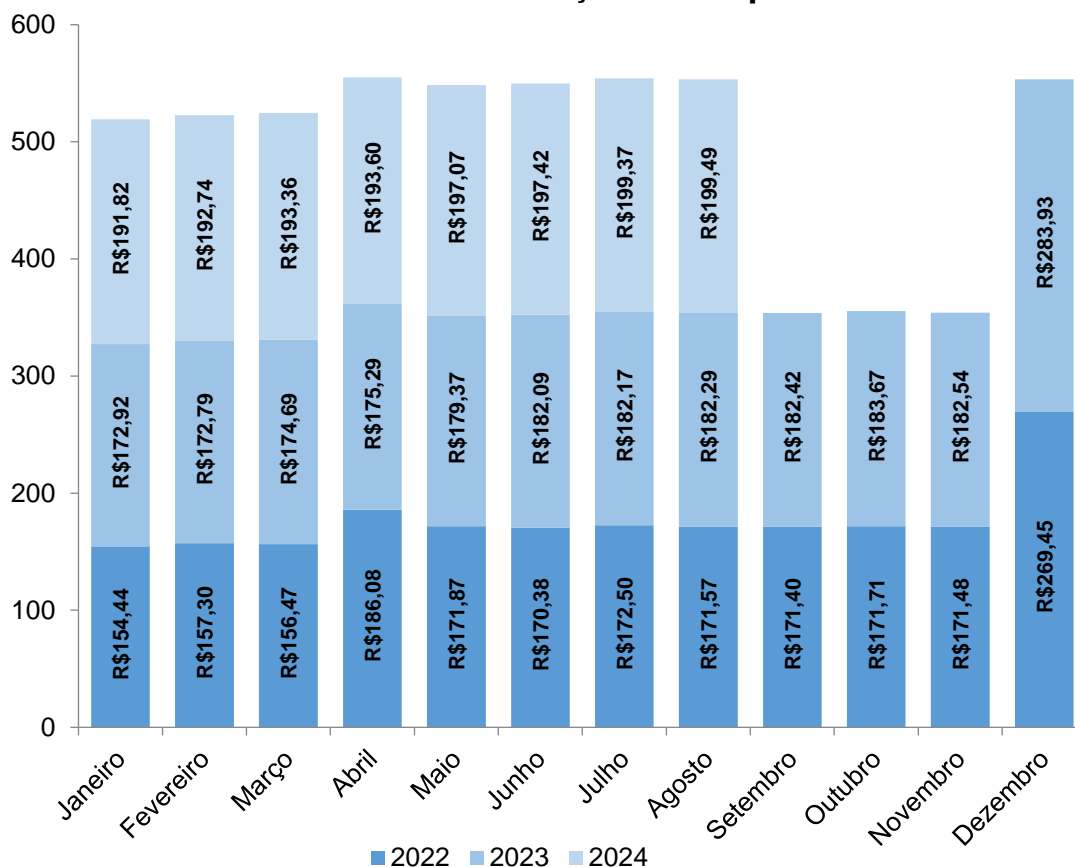

Fonte: SISPREV/SERGIPEPREVIDÊNCIA.

Gráfico 11 - Déficit 2022/2023/2024

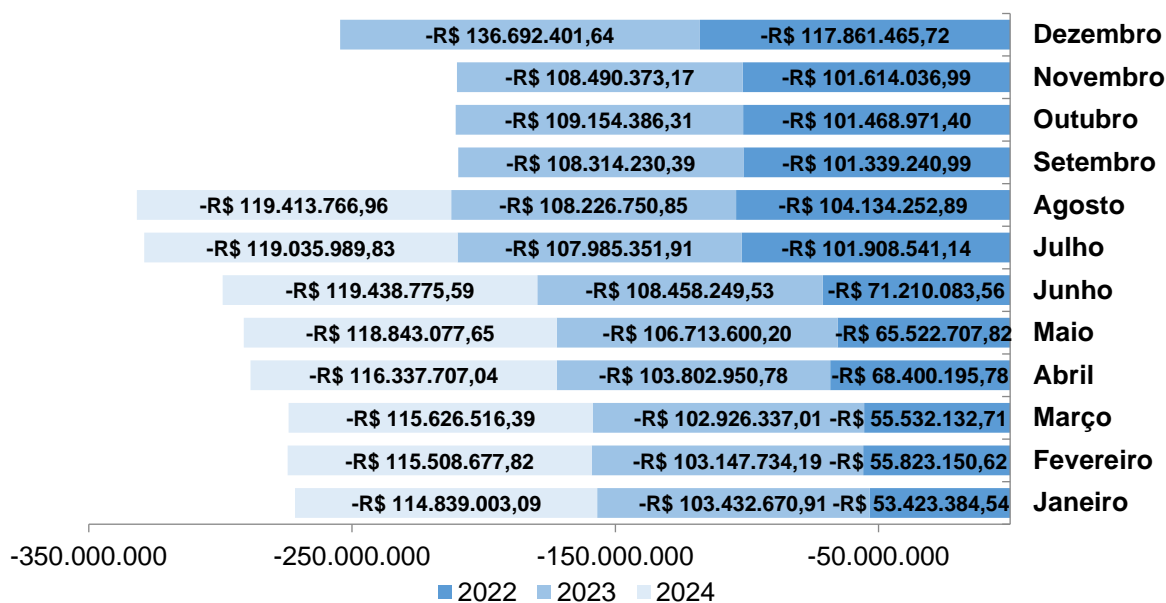

Fonte: SISPREV/SERGIPEPREVIDÊNCIA.

5. Informações Financeiras

5.1. Perfil da Carteira (Agosto/2024)

Gráfico 12 - Perfil da Carteira

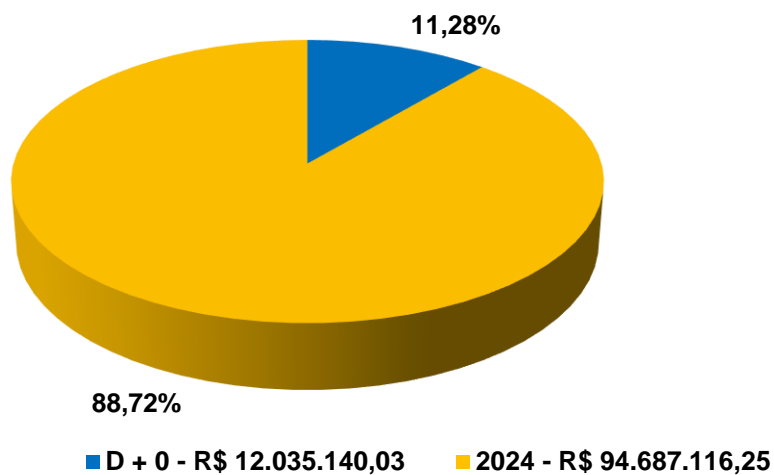

Fonte: GEAINV/SERGIPEPREVIDÊNCIA.

5.2. Distribuição dos Investimentos (Agosto/2024)

Gráfico 13 - Composição da Carteira - Segmento

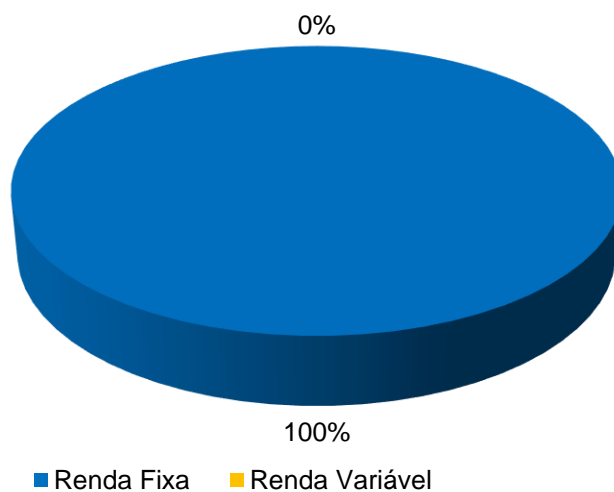

Fonte: GEAINV/SERGIPEPREVIDÊNCIA.

6. Panorama Atual do Sistema de Proteção Social dos Militares de Sergipe (Agosto/2024)

6.1. Total de Beneficiários

Tabela 07 - Benefício Militar

Benefício Militar	Quantidade
Bombeiro Reforma	32
Bombeiro Reserva	213
Polícia Militar Reforma	326
Polícia Militar Reserva	2.370
Total	2.941

Fonte: SISPREV/SERGIPEPREVIDÊNCIA.

Tabela 08 - Pensão Polícia Militar

Pensão Militar	Quantidade
Pensão Bombeiro	81
Pensão Polícia Militar	1.879
Total	1.960

Fonte: SISPREV/SERGIPEPREVIDÊNCIA.

Gráfico 15 - Quantidade de Benefícios

■ Benefício Militar ■ Pensão Militar

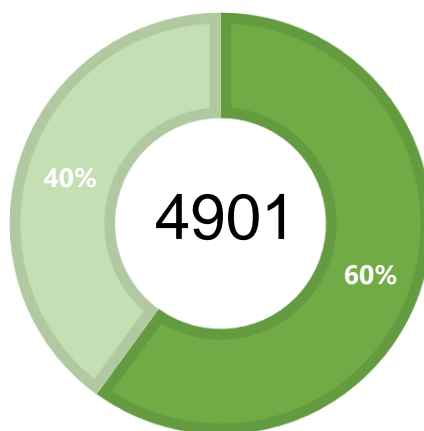

Fonte: SISPREV/SERGIPEPREVIDÊNCIA.

6.2. Caracterização dos Beneficiários

Tabela 09 - Quantidade de Beneficiários RPPS/SE.

Benefícios	Quantidade	Valor (R\$) ²
Benefício Militar	2.941	33.979.529,41
Pensão Militar	1.960	14.768.269,35
TOTAL	4.901	48.747.798,76

Fonte: SISPREV/SERGIPEPREVIDÊNCIA.

6.2.1. Faixa Etária

Gráfico 16 - Benefício Militar por Faixa Etária (Idade Atual)

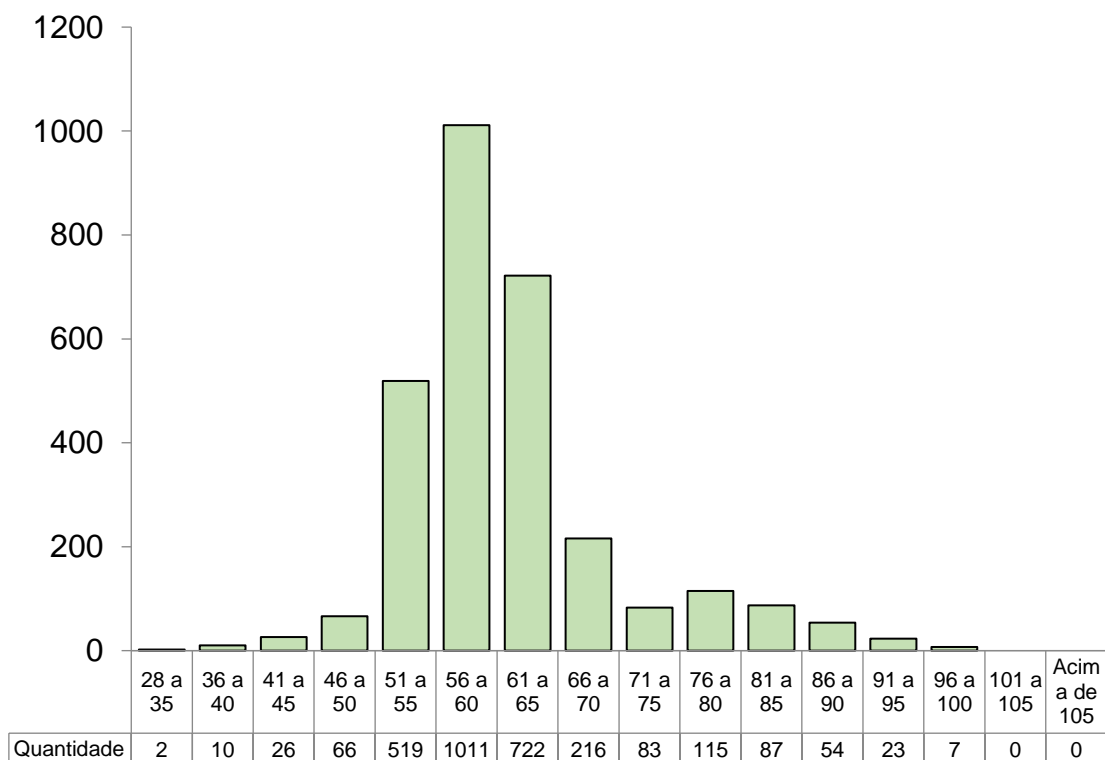

Fonte: SISPREV / SERGIPEPREVIDÊNCIA.

²Os valores apresentados incluem o Adicional por Exposição ao Risco de Morte (Periculosidade), conforme estabelecido na Lei nº 9.204, de 9 de maio de 2023, aplicável aos servidores da Polícia Militar e Corpo de Bombeiros Militar.

Gráfico 17 - Pensionistas por Faixa Etária (Idade Atual)

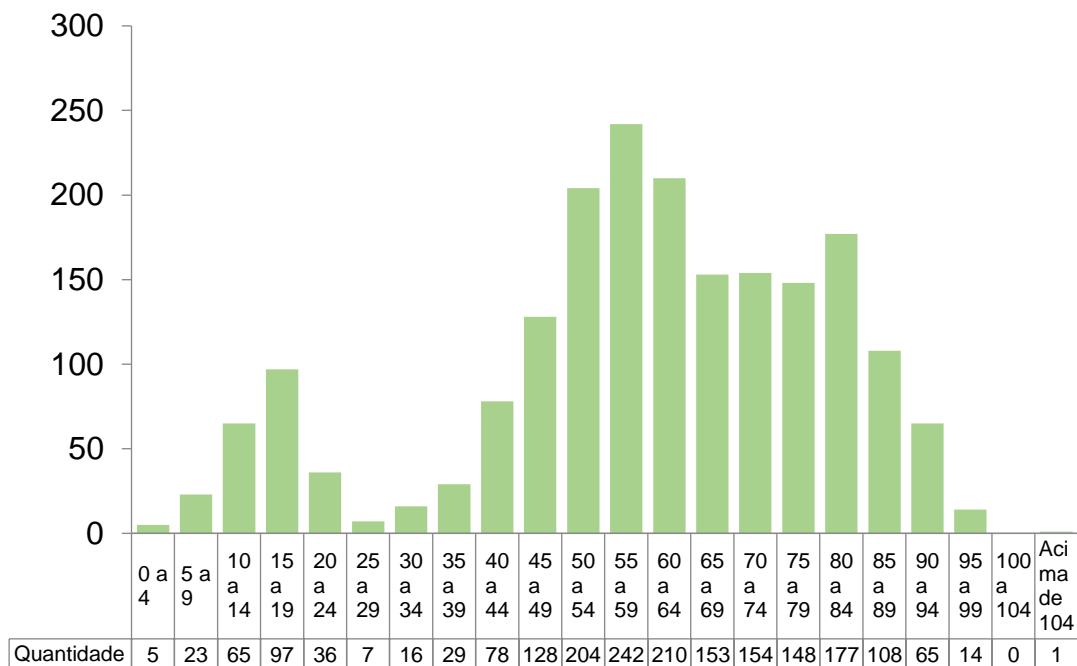

Fonte: SISPREV / SERGIPEPRE

6.2.2. Distribuição por Categoria

Gráfico 18 - Distribuição por Categoria - Benefício Militar

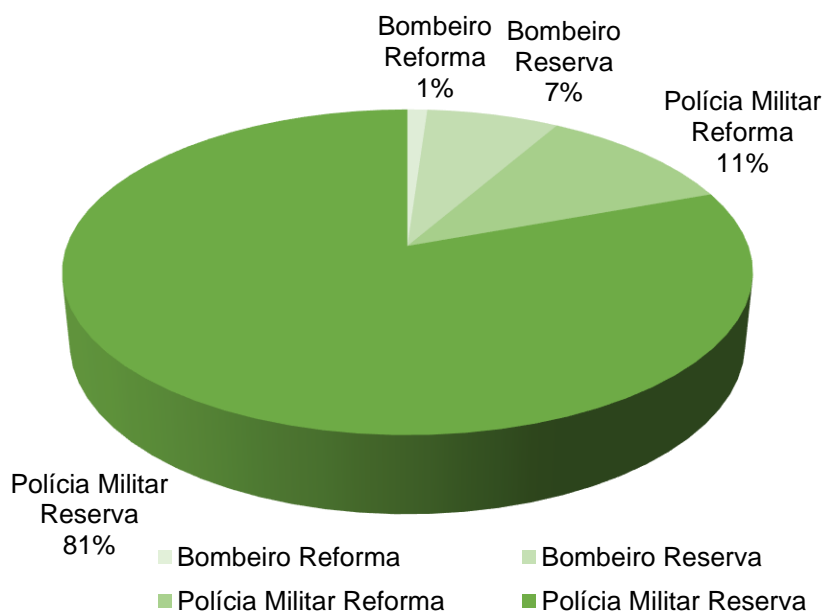

Fonte: SISPREV/SERGIPEPREVIDÊNCIA.

Gráfico 19 - Distribuição por Categoria - Pensão Militar

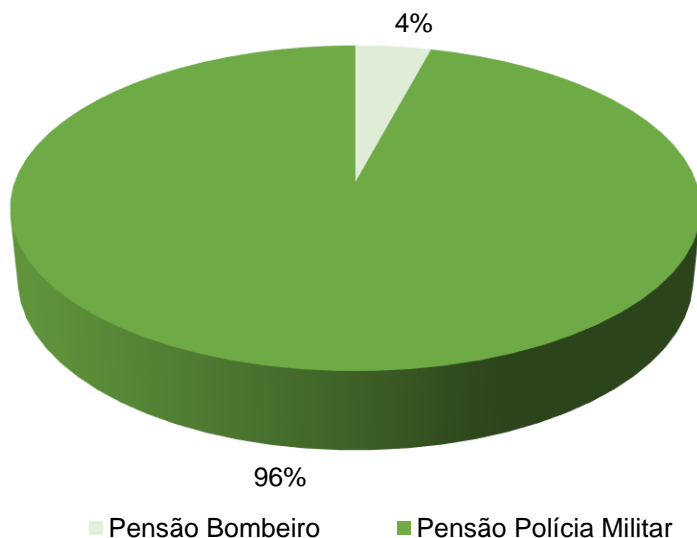

Fonte: SISPREV/SERGIPEPREVIDÊNCIA.

6.2.3. Remuneração Média

Tabela 10 - Resumo por Faixa Valores (Militar)

Faixa	Quantitativo	Valor ²	Benefício	Folha
Até R\$ 1.412,00	89	R\$ 93.567,66	1,82%	0,19%
R\$ 1.412,01 a R\$ 3.000,00	251	R\$ 527.458,16	5,12%	1,08%
R\$ 3.000,01 a R\$ 5.000,00	452	R\$ 1.663.990,05	9,22%	3,41%
R\$ 5.000,01 a R\$ 7.000,00	563	R\$ 3.542.833,34	11,49%	7,27%
R\$ 7.000,01 a R\$ 9.000,00	1830	R\$ 14.193.156,90	37,34%	29,12%
R\$ 9.000,01 a R\$ 11.000,00	648	R\$ 6.956.996,02	13,22%	14,27%
R\$ 11.000,01 a R\$ 13.000,00	413	R\$ 5.474.607,51	8,43%	11,23%
Acima de 13.000,00	655	R\$ 16.295.189,12	13,36%	33,43%
Total	4901	R\$ 48.747.798,76	100%	100%

²Os valores apresentados incluem o Adicional por Exposição ao Risco de Morte (Periculosidade), conforme estabelecido na Lei nº 9.204, de 9 de maio de 2023, aplicável aos servidores da Polícia Militar e Corpo de Bombeiros Militar.

6.2.4. Tempo de Contribuição (Base Agosto/2024)

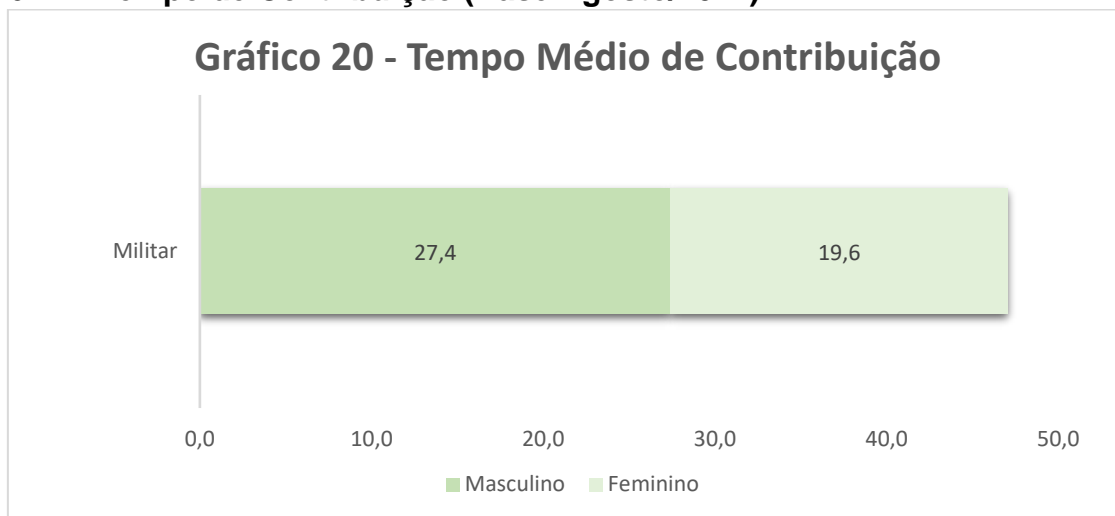

Fonte: SISPREV / SERGIPEPREVIDÊNCIA

7. Análise Comparativa RPPS - SE (2022 - 2024)

7.1. Quantidade de Benefícios Implantados por mês

Gráfico 21 - Benefícios Implantados - Benefício Militar

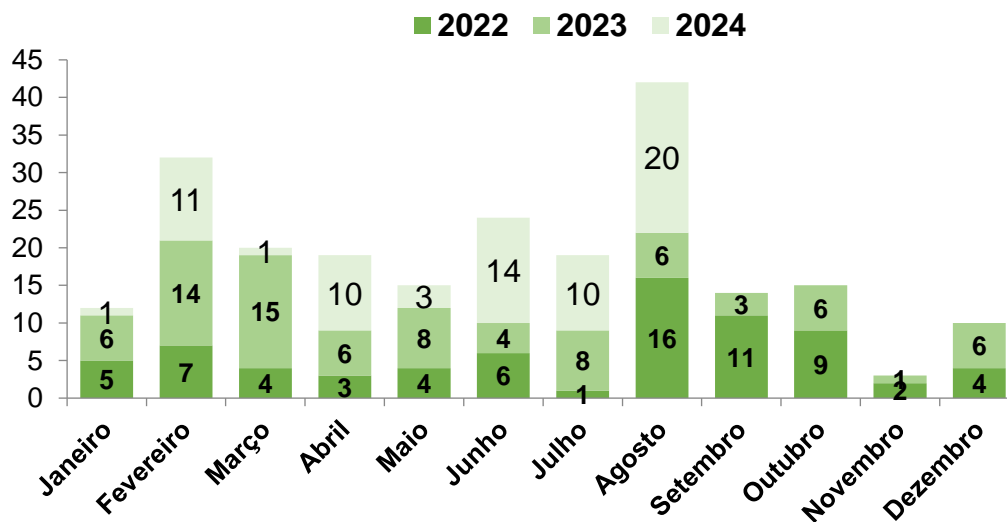

Fonte: SISPREV/SERGIPEPREVIDÊNCIA

Gráfico 22 - Benefícios Implantados Pensões

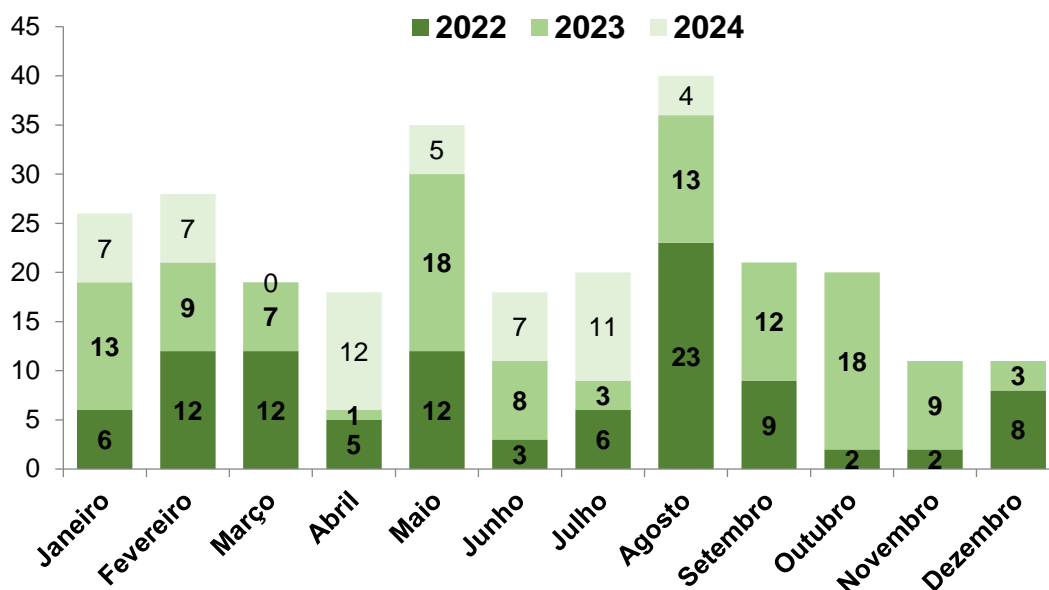

Fonte: SISPREV/SERGIPEPREVIDÊNCIA.

8. Receitas e Despesas (2022 - 2024)

Tabela 11 - Receitas de Contribuições Previdenciárias

Mês	2022	2023	2024
Janeiro	R\$ 7.661.552,29	R\$ 8.932.086,75	R\$ 9.295.449,72
Fevereiro	R\$ 7.995.936,43	R\$ 8.925.291,59	R\$ 9.370.213,48
Março	R\$ 7.923.391,07	R\$ 8.921.204,69	R\$ 9.355.507,05
Abril	R\$ 8.420.896,60	R\$ 8.907.451,27	R\$ 9.317.000,04
Maio	R\$ 8.680.646,11	R\$ 9.128.636,82	R\$ 9.459.343,64
Junho	R\$ 8.627.552,47	R\$ 9.174.097,07	R\$ 9.427.666,73
Julho	R\$ 8.617.887,14	R\$ 9.181.821,58	R\$ 10.053.241,54
Agosto	R\$ 8.630.099,19	R\$ 9.175.807,97	R\$ 10.039.655,60
Setembro	R\$ 8.786.963,08	R\$ 9.258.696,24	R\$ -
Outubro	R\$ 8.754.913,23	R\$ 9.423.708,76	R\$ -
Novembro	R\$ 8.857.964,82	R\$ 9.397.194,49	R\$ -
Dezembro	R\$ 17.563.127,42	R\$ 18.712.916,33	R\$ -
Total	R\$ 110.520.929,84	R\$ 119.138.913,56	R\$ 76.318.077,80

Fonte: Consulta Razão/Igesp - Extraído pela Geainv (Gerência de Arrecadação e Investimentos).

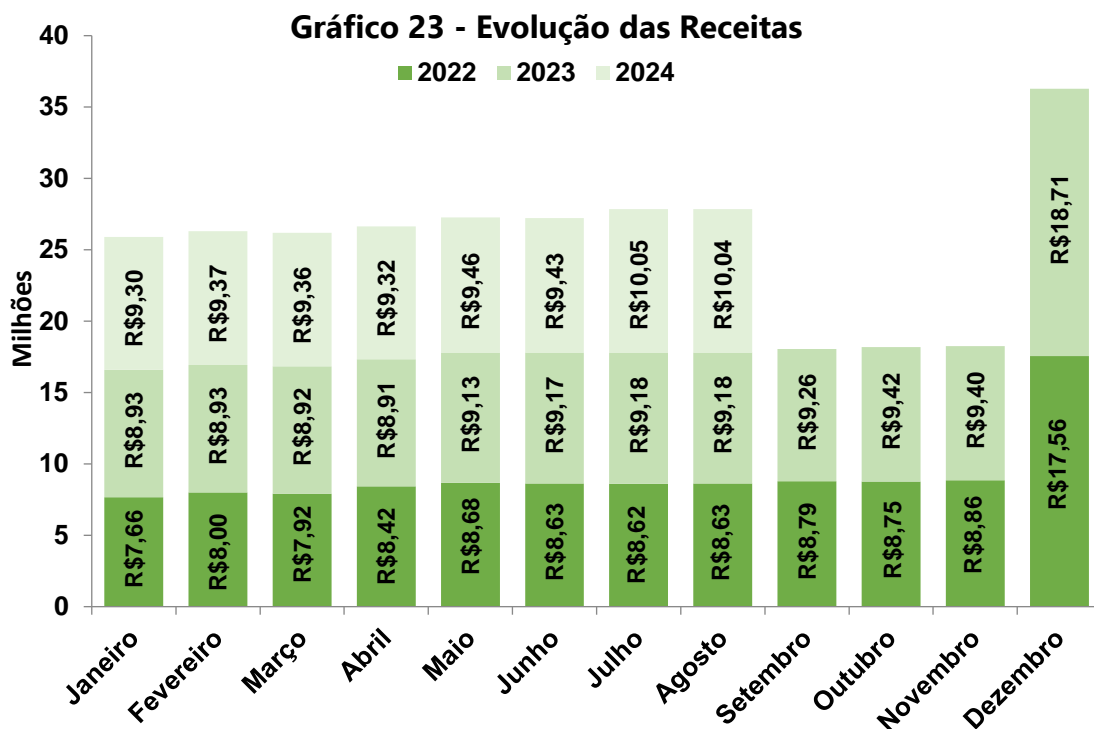

Fonte: SISPREV/SERGIPEPREVIDÊNCIA

Tabela 12 - Despesas Previdenciárias

Mês	2022	2023	2024
Janeiro	R\$ 37.815.155,30	R\$ 41.556.077,41	R\$ 44.620.649,54
Fevereiro	R\$ 38.829.917,62	R\$ 41.499.716,29	R\$ 44.434.927,04
Março	R\$ 38.288.977,30	R\$ 41.835.017,41	R\$ 44.512.000,97
Abril	R\$ 40.560.600,59	R\$ 41.875.699,64	R\$ 44.734.173,76
Maio	R\$ 40.880.330,97	R\$ 42.782.523,35	R\$ 44.909.777,23
Junho	R\$ 41.011.617,23	R\$ 43.097.910,30	R\$ 44.738.021,22
Julho	R\$ 40.739.485,83	R\$ 42.940.015,92	R\$ 46.250.108,59
Agosto	R\$ 41.118.264,78	R\$ 43.134.747,02	R\$ 48.747.798,76 ²
Setembro	R\$ 41.152.962,99	R\$ 43.042.130,15	R\$ -
Outubro	R\$ 40.952.926,98	R\$ 44.619.052,74	R\$ -
Novembro	R\$ 40.920.918,10	R\$ 44.247.058,14	R\$ -
Dezembro	R\$ 66.476.739,13	R\$ 72.292.589,31	R\$ -
Total	R\$ 508.747.896,82	R\$ 542.922.537,68	R\$ 362.947.457,11

Gráfico 24 - Evolução das Despesas

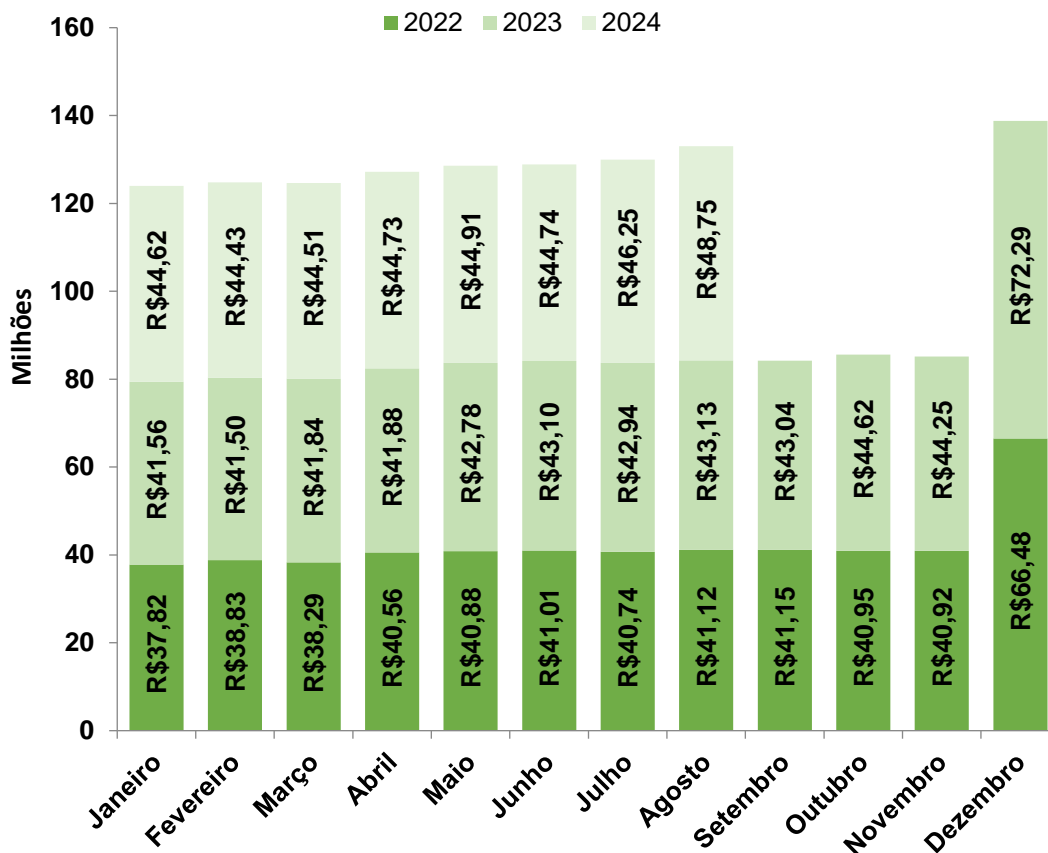

Fonte: SISPREV/SERGIPEPREVIDÊNCIA.

Gráfico 25 - Déficit 2022/2023/2024

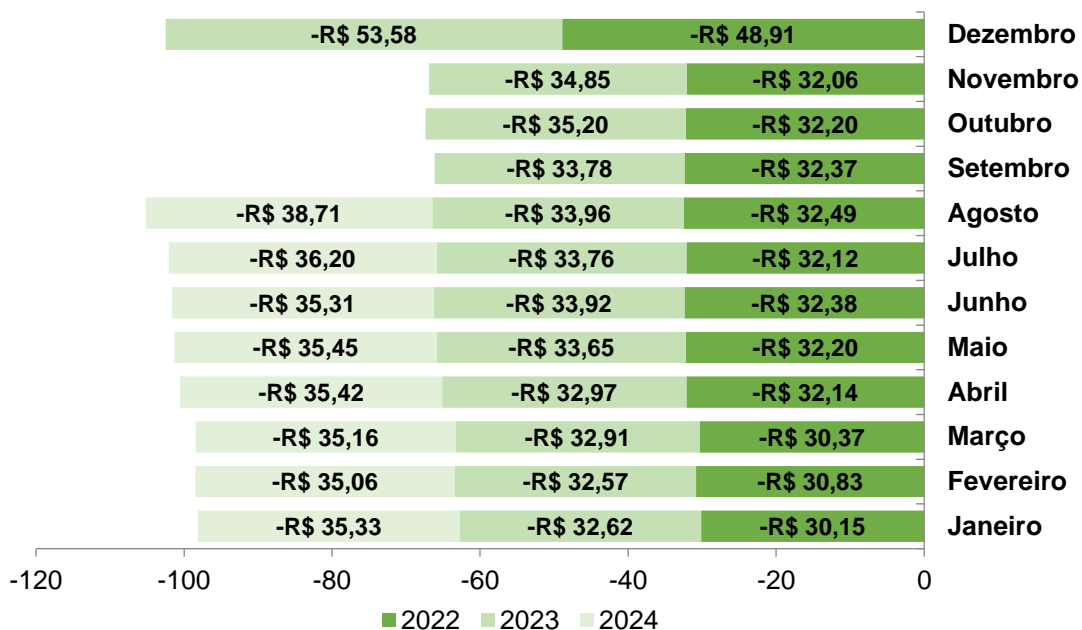

ANEXO A | DEMONSTRATIVO DE RECEITA - 2024

Contribuição Previdenciária Civil							
Mês	1 - Servidor			2 - Patronal		Total Arrecadação Patronal	Total Arrecadação
	Ativos	Inativos/Pensionistas	Total Arrecadação Servidor	Ativos	Inativos/Pensionistas		
Janeiro	R\$ 20.906.194,81	R\$ 4.707.639,21	R\$ 25.613.834,02	R\$ 41.949.939,86	R\$ 9.415.278,42	R\$ 51.365.218,28	R\$ 76.979.052,30
Fevereiro	R\$ 20.951.498,19	R\$ 4.795.078,83	R\$ 25.746.577,02	R\$ 41.897.580,50	R\$ 9.590.157,66	R\$ 51.487.738,16	R\$ 77.234.315,18
Março	R\$ 21.040.705,40	R\$ 4.865.205,65	R\$ 25.905.911,05	R\$ 42.078.801,67	R\$ 9.746.699,52	R\$ 51.825.501,19	R\$ 77.731.412,25
Abril	R\$ 20.950.252,45	R\$ 4.797.189,25	R\$ 25.747.441,70	R\$ 41.906.739,21	R\$ 9.645.905,78	R\$ 51.552.644,99	R\$ 77.300.086,69
Mai	R\$ 21.218.822,05	R\$ 4.878.916,91	R\$ 26.097.738,96	R\$ 42.438.609,40	R\$ 9.757.833,82	R\$ 52.196.443,22	R\$ 78.294.182,19
Junho	R\$ 21.123.357,41	R\$ 4.876.447,17	R\$ 25.999.804,58	R\$ 42.230.998,01	R\$ 9.752.894,35	R\$ 51.983.892,36	R\$ 77.983.696,94
Julho	R\$ 21.688.318,02	R\$ 5.090.089,63	R\$ 26.778.407,66	R\$ 43.374.416,02	R\$ 10.180.179,27	R\$ 53.554.595,29	R\$ 80.412.010,59
Agosto	R\$ 21.603.390,16	R\$ 5.086.100,36	R\$ 26.689.490,52	R\$ 43.209.896,95	R\$ 10.172.200,73	R\$ 53.382.097,68	R\$ 80.071.588,20
Setembro							
Outubro							
Novembro							
Dezembro							
Total	R\$ 169.508.410,11	R\$ 39.096.667,02	R\$ 208.605.077,14	R\$ 339.138.724,88	R\$ 78.262.542,31	R\$ 417.401.267,19	R\$ 626.006.344,33

NOTA: As informações relativas aos valores arrecadados dos ativos nos meses de jan/24, fev/24, mar/24, abr/24 e mai/24 foram atualizadas em razão de recebimento de encargos (multa e juros), após a publicação dos relatórios dos referidos meses

Contribuição Previdenciária do Sistema de Proteção Social dos Militares							
Mês	1 - Servidor			2 - Patronal			Total Arrecadação
	Ativos	Inativos/Pensionistas	Total Arrecadação Servidor	Ativos	Inativos/Pensionistas	Total Arrecadação Patronal	
Janeiro	R\$ 4.892.547,79	R\$ 4.402.901,93	R\$ 9.295.449,72	R\$ -	R\$ -	R\$ -	R\$ 9.295.449,72
Fevereiro	R\$ 4.972.033,54	R\$ 4.398.179,94	R\$ 9.370.213,48	R\$ -	R\$ -	R\$ -	R\$ 9.370.213,48
Março	R\$ 4.935.015,48	R\$ 4.420.491,57	R\$ 9.355.507,05	R\$ -	R\$ -	R\$ -	R\$ 9.355.507,05
Abril	R\$ 4.910.616,33	R\$ 4.406.383,71	R\$ 9.317.000,04	R\$ -	R\$ -	R\$ -	R\$ 9.317.000,04
Maiο	R\$ 5.056.482,81	R\$ 4.402.860,83	R\$ 9.459.343,64	R\$ -	R\$ -	R\$ -	R\$ 9.459.343,64
Junho	R\$ 5.025.738,97	R\$ 4.401.927,76	R\$ 9.427.666,73	R\$ -	R\$ -	R\$ -	R\$ 9.427.666,73
Julho	R\$ 5.354.608,34	R\$ 4.698.633,20	R\$ 10.053.241,54	R\$ -	R\$ -	R\$ -	R\$ 10.053.241,54
Agosto	R\$ 5.323.352,74	R\$ 4.716.302,86	R\$ 10.039.655,60	R\$ -	R\$ -	R\$ -	R\$ 10.039.655,60
Setembro	R\$ -	R\$ -	R\$ -	R\$ -	R\$ -	R\$ -	R\$ -
Outubro	R\$ -	R\$ -	R\$ -	R\$ -	R\$ -	R\$ -	R\$ -
Novembro	R\$ -	R\$ -	R\$ -	R\$ -	R\$ -	R\$ -	R\$ -
Dezembro	R\$ -	R\$ -	R\$ -	R\$ -	R\$ -	R\$ -	R\$ -
Total	R\$ 40.470.396,00	R\$ 35.847.681,80	R\$ 76.318.077,80	R\$ -	R\$ -	R\$ -	R\$ 76.318.077,80

Patronal* não incide contribuição Patronal sob o Sistema de Proteção Social dos Militares

Receitas 1 e 2 apuradas pelo regime de competência