

Relatório de Governança Corporativa

2º TRIMESTRE

2 0 2 4



Relatório de Governança Corporativa – 2º Trimestre de 2024

Instituto de Previdência dos Servidores do Estado de Sergipe

Governo do Estado de Sergipe

Fábio Mitidieri

Vice-Governador do Estado de Sergipe

José Macedo Sobral

Secretária de Estado da Administração

Lucivanda Nunes Rodrigues

Diretor Presidente

José Roberto de Lima Andrade

Diretor de Previdência

Gildo de Souza Xavier Filho

Diretor Administrativo e Financeiro

José Normando da Mota Guimarães Filho

Elaboração

Gerência de Planejamento, Estatística e Atuária (GERPLANEA)

SUMÁRIO

1. Identificação	2
2. Institucional	3
3. Órgãos Colegiados.....	4
3.1 Conselho Estadual de Previdência Social	4
3.2 Conselho Deliberativo	5
3.3 Comitê de Investimentos dos Recursos Previdenciários.....	6
4. Ações Institucionais e Notícias (abril/2024 a junho/2024)	7
5. Gestão de Pessoal	10
6. Estrutura.....	11
7. Gestão Orçamentária, Financeira e Contábil	12
7.1 SergipePrevidência	12
7.2 FINANPREV	15
8. Licitações e Contratos.....	19
9. Previdência.....	21
9.1 Concessões do 2º Trimestre de 2024 (CIVIL).....	21
9.2 Estatísticas Gerais (CIVIL)	22
9.3 Concessões do 2º Trimestre de 2024 (MILITAR).....	25
9.4 Estatísticas Gerais (MILITAR)	25
10. Atendimento ao Segurado.....	29
11. Ouvidoria	30
12. Grau de Satisfação dos Segurados.....	32
13. Prova de Vida.....	35
14. Resumo da Arrecadação e Folha de Pagamento (abr/2024 a jun/2024) ...	36
15. Situação Atuarial	38
16. Gestão de Investimentos (Jun/2024).....	41

1. Identificação

O Instituto de Previdência dos Servidores do Estado de Sergipe – SERGIPEPREVIDÊNCIA, criado nos termos da Lei nº 5.852, de 20 de março de 2006, é uma entidade jurídica de direito público, integrante da Administração Indireta e vinculada a Administração Direta – Secretaria de Estado da Administração (SEAD).

O Instituto possui autonomia administrativa, patrimonial, financeira e orçamentária, e tem por finalidade essencial gerir o Regime Próprio de Previdência Social do Estado de Sergipe (RPPS/SE), especialmente quanto à operacionalização dos respectivos planos de benefícios previdenciários, nos termos e para os fins da Lei Complementar nº 113, de 1º de novembro de 2005, e suas alterações posteriores, abrangendo: Servidores públicos da Administração Direta e Indireta, Autárquica e Fundacional; Membros da Magistratura; Ministério Público; Conselheiros do Tribunal de Contas; Servidores militares, ativos, inativos, e os pensionistas.

Este relatório apresenta o conjunto de ações realizadas pelo Instituto no segundo trimestre de 2024. Ao longo desse período, o SERGIPEPREVIDÊNCIA desenvolveu, através de suas diretorias e gerências, ações e atividades que garantem serviços públicos de qualidade, um dos objetivos gerais do Planejamento Estratégico do Governo de Sergipe.

FIGURA 1 – SEDE DO SERGIPEPREVIDÊNCIA – PALÁCIO SERIGY



Fonte: Imagem da internet.

2. Institucional



MISSÃO

Garantir a concessão dos benefícios previdenciários aos segurados e beneficiários, por meio da gestão ética, transparente e participativa, de forma acolhedora e prestativa.



VISÃO

Ser referência nacional na gestão dos Regimes Próprios de Previdência Social, com base nos pilares da Gestão Governamental, Controle Interno e da Educação Previdenciária, com foco em inovação.



VALORES

**Ética; Cordialidade; Transparência;
Participação; Justiça.**

3. Órgãos Colegiados

A Lei Complementar nº 113, de 01 de novembro de 2005, dispõe sobre a composição, as competências e demais peculiaridades de funcionamento e atuação do Conselho Estadual de Previdência Social – CEPS, do Conselho Deliberativo e do Comitê de Investimentos do SERGIPEPREVIDÊNCIA. As atas das reuniões mensais de cada Órgão colegiado são divulgadas no site da Autarquia, no menu “INSTITUCIONAL”. Ressalta-se que o CEPS é vinculado à Secretaria de Estado da Administração - SEAD.

3.1 Conselho Estadual de Previdência Social

Deliberações das reuniões do segundo trimestre – 2024

✓ **23 de abril**

- Ata 209^a;
- Aprovação da ata da reunião anterior;
- Apresentação do Balancete de Março de 2024;
- Apresentação Relatório investimentos fevereiro 2024;
- Comparativo Relatório 1º trimestral-2024;
- Designação do Relator para o seguinte processo administrativo: Número do Processo: 275/2024-REQ. ADM.-SERGIPEPREVIDÊNCIA Interessado: ANTÔNIO FERNANDO DOS SANTOS;
- Ata publicada no site da Autarquia. [Clique aqui](#)

✓ **21 de maio**

- Ata 210^a;
- Aprovação da Ata da reunião anterior;
- Apresentação do Balancete Abril 2024 FINANPREV;
- Relatório de Investimentos de Março 2024;
- Voto do Relator para o seguinte processo administrativo: Número do Processo: 275/2024-REQ. ADM.-SERGIPEPREVIDÊNCIA Interessado: ANTONIO FERNANDO DOS SANTOS;

- Ata publicada no site da Autarquia. [Clique aqui](#)
- ✓ **25 de junho**
 - Ata 211^a;
 - Aprovação da Ata da Reunião Anterior;
 - Apresentação do Balancete Finanprev de maio 2024;
 - Relatório de Investimentos Abril e Maio 2024;
 - Resultados dos investimentos PrevNordeste de maio 2024;
 - Relatório de governança 1º trimestre;
 - Apresentação do voto do pedido de vista do Conselheiro Kleidson Nascimento dos Santos, Número do Processo: 275/2024-REQ. ADM.- SERGIPEPREVIDÊNCIA, Interessado: ANTONIO FERNANDO DOS SANTOS;
 - Ata publicada no site da Autarquia. [Clique aqui](#)

3.2 Conselho Deliberativo

Deliberações das reuniões do segundo trimestre – 2024

- ✓ **23 de abril**
 - Ata 203^a;
 - Leitura e aprovação da Ata nº 202 Reunião Ordinária;
 - Aprovação dos Balancetes Contábeis do FINANPREV, do Sistema de Proteção Social dos Militares e SERGIPEPREVIDÊNCIA, relativos ao mês de março de 2024;
 - Apresentação do Relatório trimestral do ano de 2024;
 - Ata publicada no site da Autarquia. [Clique aqui](#)

- ✓ **28 de maio**
 - Ata 204^a;
 - Leitura e aprovação da Ata nº 203 Reunião Ordinária;

- Aprovação dos Balancetes Contábeis do FINANPREV, do Sistema de Proteção Social dos Militares e do SERGIPEPREVIDÊNCIA, relativos ao mês de abril de 2024;
- Informou que o Instituto será premiado no final de junho, pela ABIPEM, que é a associação que congrega os Regimes Próprios de Previdência em todo país, com a 3ª colocação da categoria de Governança Previdenciária.
- Ata publicada no site da Autarquia. [Clique aqui](#)

✓ **26 de junho**

- Ata 205ª;
- Leitura e aprovação da Ata nº 204 Reunião Ordinária;
- Aprovação dos Balancetes Contábeis do FINANPREV, do Sistema de Proteção Social dos Militares e do SERGIPEPREVIDÊNCIA, relativos ao mês de maio de 2024 e Decisão do Supremo Tribunal Federal (Tema 1019);
- Aprovação do plano de Trabalho Atuarial;
- Aprovação do plano de Trabalho Atuarial;
- Ata publicada no site da Autarquia. [Clique aqui](#)

3.3 Comitê de Investimentos dos Recursos Previdenciários

Deliberações das reuniões do segundo trimestre – 2024

✓ **26 de abril**

- Ata da Reunião nº 04;
- Avaliação do Relatório de Investimentos - Março 2024;
- Ata publicada no site da Autarquia. [Clique aqui](#)

✓ **24 de maio**

- Ata da Reunião nº 05;
- Avaliação do Relatório de Investimentos - Abril 2024;
- Ata publicada no site da Autarquia. [Clique aqui](#)

✓ **12 de junho (EXTRAORDINÁRIA)**

- Ata da Reunião nº 06;
- Tratar de solicitação da Secretaria de Estado da Fazenda para análise do Comitê com relação ao Fundo apresentado pelo Banco do Brasil para investimento de recursos previdenciários, inclusive Tesouro, com relação ao custo-benefício, bem como valores sugeridos para o investimento.
- Ata publicada no site da Autarquia. [Clique aqui](#)

✓ **17 de junho**

- Ata da Reunião nº 07;
- Avaliação do Relatório de Investimentos – Maio 2024;
- Ata publicada no site da Autarquia. [Clique aqui](#)

4. Ações Institucionais e Notícias (abril/2024 a junho/2024)

- 01/04/2024: Aposentados e pensionistas do SergipePrevidência aniversariantes de abril devem fazer Censo Cadastral e Prova de Vida até dia 30. [Clique aqui](#)
- 01/04/2024: Banese prorroga campanha de crédito para segurados do SergipePrevidência até dia 14. [Clique aqui](#)
- 01/04/2024: SergipePrevidência realiza audiência pública nesta sexta, dia 5. [Clique aqui](#)
- 03/04/2024: Servidores estaduais participam de curso sobre planejamento da aposentadoria. [Clique aqui](#)
- 05/04/2024: Audiência do SergipePrevidência destaca transparência e relacionamento com sociedade. [Clique aqui](#)
- 17/04/2024: Governo anuncia antecipação no pagamento do salário de abril dos servidores. [Clique aqui](#)

- 23/04/2024: Inscrições abertas do projeto Educação Empreendedora para aposentados e pensionistas da rede estadual. [Clique aqui](#)
- 23/04/2024: Campanha de crédito para aposentados e pensionistas da rede estadual é prorrogada até 30 de abril. [Clique aqui](#)
- 25/04/2024: SergipePrevidência conquista 9,25 no Índice de Qualidade da Gestão Orçamentária da rede estadual. [Clique aqui](#)
- 29/04/2024: Palestra inaugural de Educação Empreendedora para aposentados e pensionistas da rede estadual acontece no dia 29 de maio. [Clique aqui](#)
- 02/05/2024: Aposentados e pensionistas do SergipePrevidência aniversariantes de maio devem fazer Censo Cadastral e Prova de Vida até dia 31. [Clique aqui](#)
- 06/05/2024: SergipePrevidência conversa com novos concursados do Tribunal de Justiça sobre educação previdenciária e financeira. [Clique aqui](#)
- 14/05/2024: Governo de Sergipe anuncia calendário de pagamento dos servidores. [Clique aqui](#)
- 14/05/2024: SergipePrevidência e Tribunal de Justiça alinham próximas ações de Educação Previdenciária e Financeira. [Clique aqui](#)
- 17/05/2024: SergipePrevidência propõe calendário anual de educação previdenciária e financeira com Tribunal de Justiça, Tribunal de Contas e Ministério Público do Estado. [Clique aqui](#)
- 20/05/2024: Palestra sobre empreendedorismo para aposentados e pensionistas da rede estadual acontece no dia 29 de maio. [Clique aqui](#)
- 21/05/2024: SergipePrevidência abre edital de credenciamento de instituições não financeiras para consignações facultativas. [Clique aqui](#)
- 22/05/2024: Educação previdenciária e financeira é tema de conversa com novos contadores da rede estadual. [Clique aqui](#)
- 24/05/2024: Palestra sobre empreendedorismo para aposentados e pensionistas da rede estadual acontece na quarta, 29 de maio. [Clique aqui](#)
- 27/05/2024: Governo do Estado inicia pagamento dos servidores públicos referente a maio. [Clique aqui](#)

- 28/05/2024: Governo do Estado irá decretar ponto facultativo na próxima sexta, 31. [Clique aqui](#)
- 29/05/2024: Projeto Vamos Empreender amplia programas de relacionamento com aposentados e pensionistas da rede estadual. [Clique aqui](#)
- 03/06/2024: Aposentados e pensionistas do SergipePrevidência aniversariantes de junho devem fazer Censo Cadastral e Prova de Vida até dia 30. [Clique aqui](#)
- 13/06/2024: 3º Recital do SergipePrevidência, em parceria com Funcap, acontece na quarta, 19. [Clique aqui](#)
- 20/06/2024: 3º Recital do SergipePrevidência se torna marca de relacionamento com aposentados e pensionistas. [Clique aqui](#)
- 21/06/2024: Secretarias e órgãos estaduais têm horário de funcionamento alterado no Dia de São João, 24. [Clique aqui](#)
- 25/06/2024: Governo do estado inicia pagamento dos servidores nesta terça, 25. [Clique aqui](#)
- 28/06/2024: Sergipe recebe prêmios nacionais em responsabilidade e governança previdenciárias. [Clique aqui](#)

5. Gestão de Pessoal

Atualmente, o SERGIPEPREVIDÊNCIA possui um quadro de 115 colaboradores, sendo:

FIGURA 2 – QUADRO DOS COLABORADORES

ESTAGIÁRIOS	14
SERVIDORES EFETIVOS E EFETIVOS CEDIDOS	10
SERVIDORES REQUISITADOS	3
COMISSIONADOS	25
TERCEIRIZADOS	63

Fonte: RH / SergipePrevidência.

6. Estrutura

FIGURA 3 – ESTRUTURA ORGANIZACIONAL DO SERGIPEPREVIDÊNCIA

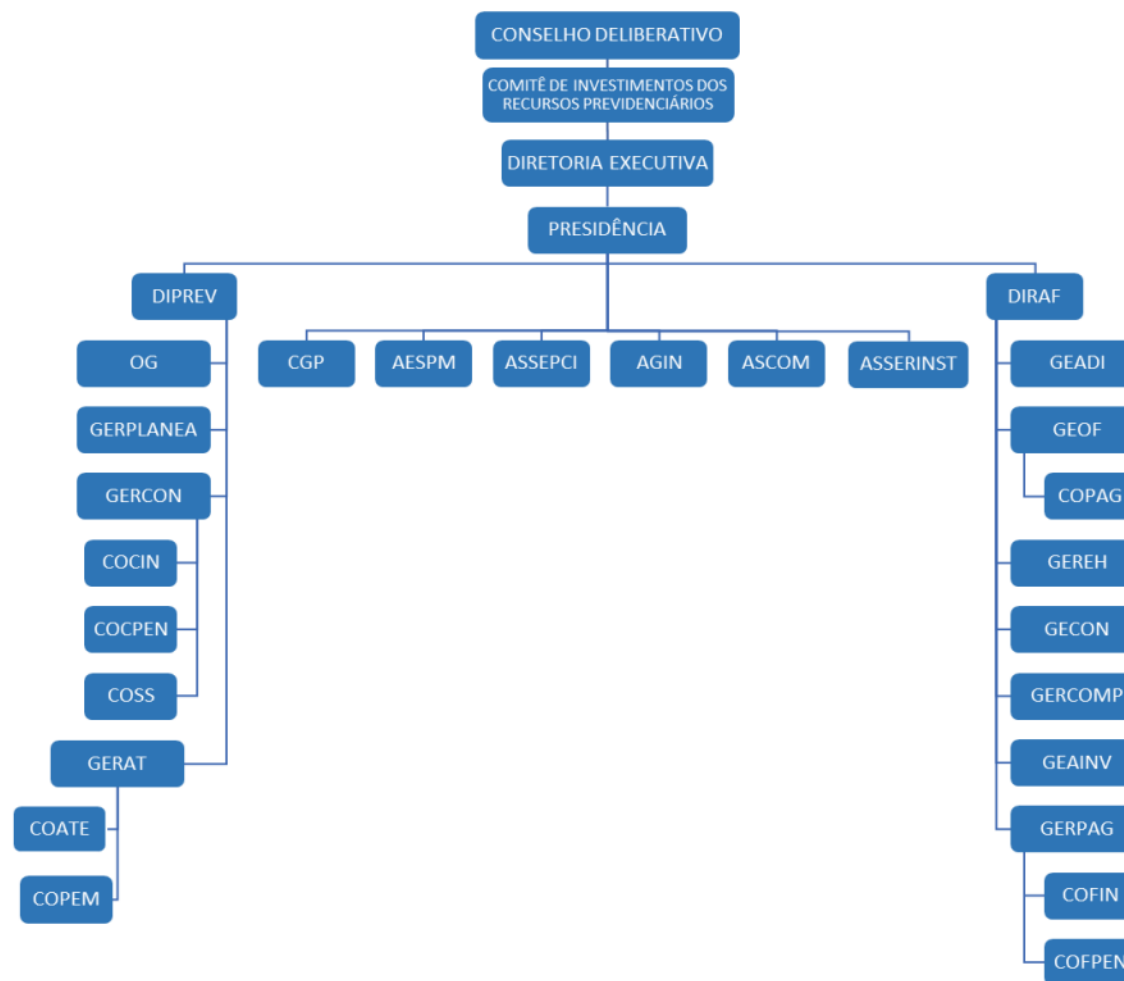

Fonte: SergipePrevidência.

**O Conselho Deliberativo é Instância máxima desta Autarquia sendo responsável por formular diretrizes para execução dos objetivos do SERGIPEPREVIDÊNCIA.

***Ressaltamos que o Conselho Estadual de Previdência - CEPS, não consta no organograma acima, pois conforme a LC nº 113/2005 este Conselho é vinculado à Secretaria de Estado da Administração – SEAD. Entretanto é responsável em estabelecer diretrizes gerais de políticas aplicáveis e demais providência acerca do Fundo Financeiro de Previdência – FINANPREV.

7. Gestão Orçamentária, Financeira e Contábil

A gestão orçamentária, financeira e contábil adota um conjunto de medidas para melhor gerir os recursos do SERGIPEPREVIDÊNCIA. Uma adequada gestão orçamentária, financeira e contábil permite uma análise real da situação fiscal da entidade, propiciando maior assertividade nos registros, viabilizando uma melhor tomada de decisão e dando amplitude à transparência necessária para a administração pública.

7.1 SergipePrevidência

Balancete Contábil SergipePrevidência

RECEITAS CORRENTES	ACUMULADO
RECEITA PATRIMONIAL	1.933.603,00
* TRANSF. DAS INSTITUIÇÕES PRIVADAS	
TAXA ADMINISTRAÇÃO	4.450.000,00
RESTITUIÇÕES	
REPASSE/DEVOLUÇÕES RECEBIDAS	
TOTAL DAS RECEITAS	6.383.603,00
DESPESAS CORRENTES	
PESSOAL E ENCARGOS	1.221.519,98
OUTRAS DESPESAS CORRENTES	5.070.378,82
DESPESAS DE CAPITAL	-
TOTAL DAS DESPESAS	6.291.898,80
SUPERÁVIT = RECEITAS (-) DESPESAS	91.704,20

Fonte: GECON / SergipePrevidência.

Balanço Patrimonial SergipePrevidência – Junho/2024

ATIVO CIRCULANTE	23.171.937,32	23.999.474,93
CAIXA E EQUIVALENTE DE CAIXA	3.153.741,95	6.219.465,56
CREDITOS A CURTO PRAZO	19.939.405,88	17.719.978,03
INVESTIMENTOS E APLICAÇÕES TEMP A CURTO PRAZO	0,00	0,00
ESTOQUES	73.345,64	54.739,54
ATIIVO NÃO CIRCULANTE MANTIDO PARA VENDA	0,00	0,00
VPD PAGAS ANTECIPADAMENTE	5.443,85	5.291,80
ATIVO NAO CIRCULANTE	1.380.390,58	1.327.713,10
REALIZAVEL A LONGO PRAZO	0,00	0,00
CREDITOS A LONGO PRAZO	0,00	0,00
INVESTIMENTOS TEMP A LONGO PRAZO	0,00	0,00
ESTOQUES	0,00	0,00
VPD PAGAS ANTECIPADAMENTE	0,00	0,00
INVESTIMENTOS	0,00	0,00
IMOBILIZADO	1.363.345,73	1.310.668,25
INTANGIVEL	17.044,85	17.044,85
'ASSIVO E PATRIMONIO LIQUIDO	24.552.327,90	25.327.188,03
PASSIVO CIRCULANTE	45.352.522,12	58.256.052,61
OBRIG TRAB PREV E ASSIST A PAGAR C/P	20.889.438,06	35.508.898,21
EMPRESTIMOS E FINANCIAMENTOS A C/P	0,00	0,00
FORNECEDORES E CONTAS A PAGAR C/P	26.686,11	932,96
OBRIGAÇÕES FISCAIS A C/P	6.268,37	2.688,40
OBRIG DE REPART A OUTROS ENTES	1.996,83	1.996,83
PROVISÕES A C/P	0,00	0,00
DEMAIS OBRIGAÇÕES A C/P	24.428.132,75	22.741.536,21
PASSIVO NÃO CIRCULANTE	0,00	0,00
OBRIG TRAB PREV E ASSIST A PAGAR L/P	0,00	0,00
EMPRESTIMOS E FINANCIAMENTOS A L/P	0,00	0,00
FORNECEDORES E CONTAS A PAGAR L/P	0,00	0,00
OBRIGAÇÕES FISCAIS A L/P	0,00	0,00
PROVISÕES A L/P	0,00	0,00
DEMAIS OBRIGAÇÕES A L/P	0,00	0,00
RESULTADO DIFERIDO	0,00	0,00
PATRIMÔNIO LÍQUIDO	(20.800.194,22)	(32.928.864,58)
PATRIMÔNIO SOCIAL E CAPITAL SOCIAL	1.337.554,05	1.337.554,05
ADIANTAMENTO PARA FUTURO AUMENTO DE CAPITAL	0,00	0,00
RESERVAS DE CAPITAL	0,00	0,00
AJUSTES DE AVALIAÇÃO PATRIMONIAL	0,00	0,00
RESERVAS DE LUCROS	0,00	0,00
DEMAIS RESERVAS	0,00	0,00
RESULTADOS ACUMULADOS	(22.137.748,27)	(34.266.418,63)
RESULTADOS ACUMULADOS ANOS ANTERIORES	595.081,93	(9.766.387,31)
AJUSTES DE ANOS ANTERIORES	(280.016,30)	(546.918,66)
RESULTADO DO EXERCICIO	(22.452.813,90)	(23.953.112,66)
(-) AÇÕES / COTAS EM TESOURARIA	0,00	0,00

Fonte: GECON / SergipePrevidência.

Demonstrativo de Receita e Despesa SergipePrevidência – Junho/2024



Fonte: GECON / SergipePrevidência.

7.2 FINANPREV

Balancete Contábil FINANPREV – Junho/2024

Fonte: GECON / SergipePrevidência.

RECEITAS CORRENTES	ACUMULADO
1. RECEITAS DE CONTRIBUIÇÕES (SERVIDORES)	
CONTRIBUIÇÕES DOS ATIVOS (4.2.1.1.1.02.01) – CAIXA/COMP.	125.691.287,49
CONTRIBUIÇÕES DOS INATIVOS (4.2.1.1.1.02.02) – COMP.	21.421.020,49
CONTRIBUIÇÕES DOS PENSIONISTAS (4.2.1.1.1.02.03) – COMP.	7.571.679,84
1.1 TOTAL DAS RECEITAS DE CONTRIBUIÇÕES	154.683.987,82
2. RECEITAS INTRAORÇAMENTÁRIAS (PATRONAIS)	
OUTRAS CONTRIB. DO SEGURADO AO RPPS (4.2.1.1.1.02.99) – COMP.	11.108.299,68
CONTRIBUIÇÕES DOS ATIVOS (4.2.1.1.2.01.01) – CAIXA/COMP.	244.784.304,33
CONTRIBUIÇÕES DOS INAT./PEN. (4.2.1.1.2.01.99) – CAIXA/COMP.	57.908.769,54
2.1 TOTAL DAS RECEITAS INTRAORÇAMENTÁRIAS	313.801.373,55
3. RECEITAS PATRIMONIAIS (APLICAÇÕES FINANCEIRAS)	
REMUNERAÇÃO INVESTIMENTO (4.4.9.1.1.00.00) – CAIXA/COMP.	8.459.989,43
3.1 TOTAL DAS RECEITAS PATRIMONIAIS	8.459.989,43
4. JUROS E MULTAS SOBRE CONTRIBUIÇÕES PREVIDENCIÁRIAS	
JUROS E MULTAS S/ CONTRIBUIÇÕES (4.4.2.5.1.00.00) – CAIXA	2.538,33
RESTITUIÇÕES	232.191,84
4.1 TOTAL DE JUROS E MULTAS S/ CONT. PREVIDENCIÁRIAS	234.730,17
5. OUTRAS TRANSFERÊNCIAS	
REPASSE PODERES – 50% DÉFICIT (4.5.1.3.2.01.01) – CAIXA	16.476.220,98
REPASSE ROYALTIES – 50% (4.5.1.1.2.02.00) – CAIXA/COMP.	16.010.630,38
REPASSE LEILÃO/SEAD – (4.5.1.3.2.01.99) – CAIXA/COMP.	2.250,00
COMPENSAÇÃO FINANCEIRA (4.9.9.1.3.00.00) - CAIXA	11.853.863,34
5.1 TOTAL DE OUTRAS TRANSFERÊNCIAS	44.342.964,70
TOTAL GERAL DAS RECEITAS (1.1 + 2.1 + 3.1 + 4.1+ 5.1)	521.523.045,67
6. APORTE (4.5.1.3.2.01.01)	614.940.982,00
DESPESAS CORRENTES	
APOSENTADORIAS	1.030.548.559,27
SENTENÇAS JUDICIAIS	19.606,97
SENTENÇAS JUDICIAIS - APOSENTADORIAS	12.456,36
PENSÕES	187.456.282,10
SENTENÇAS JUDICIAIS (RPV)	20.464,60
CONDOMÍNIOS	10.100,00
SENTENÇAS JUDICIAIS (PRECATÓRIOS)	
TAXA ADMINISTRAÇÃO	4.450.000,00
PASEP	3.640.526,33
INDENIZAÇÕES/RESTITUIÇÕES	21.278,63
COMPENSAÇÃO PREVIDENCIÁRIA	148.181,18
OUTROS SERVIÇOS TERCEIROS - PJ	1.414,35
TOTAL DAS DESPESAS	1.226.328.869,79
DÉFICIT = RECEITAS (-) DESPESAS	-704.805.824,12

Balço Patrimonial FINANPREV – Junho/2024

01.00.00.00.00.00 - ATIVO	438.859.765,13	02.00.00.00.00.00 - PASSIVO E PL	438.859.765,13
01.01.00.00.00.00 – AT. CIRCULANTE	307.885.317,06	02.01.00.00.00.00 – P. CIRCULANTE	240.024.593,12
01.01.01.00.00.00 – CX. E EQUIV. CAIXA	17.331.094,81	02.01.01.00.00.00 – BENEF. A PAGAR	80.249.670,48
01.01.02.00.00.00 - CRÉDITOS A C/P	181.702.096,75	02.01.02.00.00.00 - FORNEC. A PAGAR	476.531,19
01.01.03.00.00.00 - APLI. FINANCEIRAS	108.852.125,50	02.01.03.00.00.00 - OBRIG. FISCAIS C/P	6.277.322,68
		02.01.04.00.00.00 – OBRIG. DE REPART.	21.380,19
		02.01.05.00.00.00 – DEMAIS OBRIG C/P	152.999.688,58
01.02.00.00.00.00 – AT. Ñ. CIRCULANTE	130.974.448,07	02.02.00.00.00.00 – P. Ñ. CIRCULANTE	160.348.179,37
01.02.02.00.00.00 - CRÉDITOS A L/P	104.358.197,20	02.02.01.00.00.00 - PRECATÓRIOS	128.836.784,67
01.02.03.00.00.00 - IMOBILIZADO	26.616.250,87	01.02.02.00.00.00 – DÍVIDA FUNDADA	31.033.414,66
		02.02.03.00.00.00 - PROVISÃO L/P – AT.	477.980,04
		03.00.00.00.00.00 – PATRIM. LÍQUIDO	38.486.992,64

Fonte: GECON / SergipePrevidência.

Demonstrativo de Receita e Despesa FINANPREV – Junho/2024

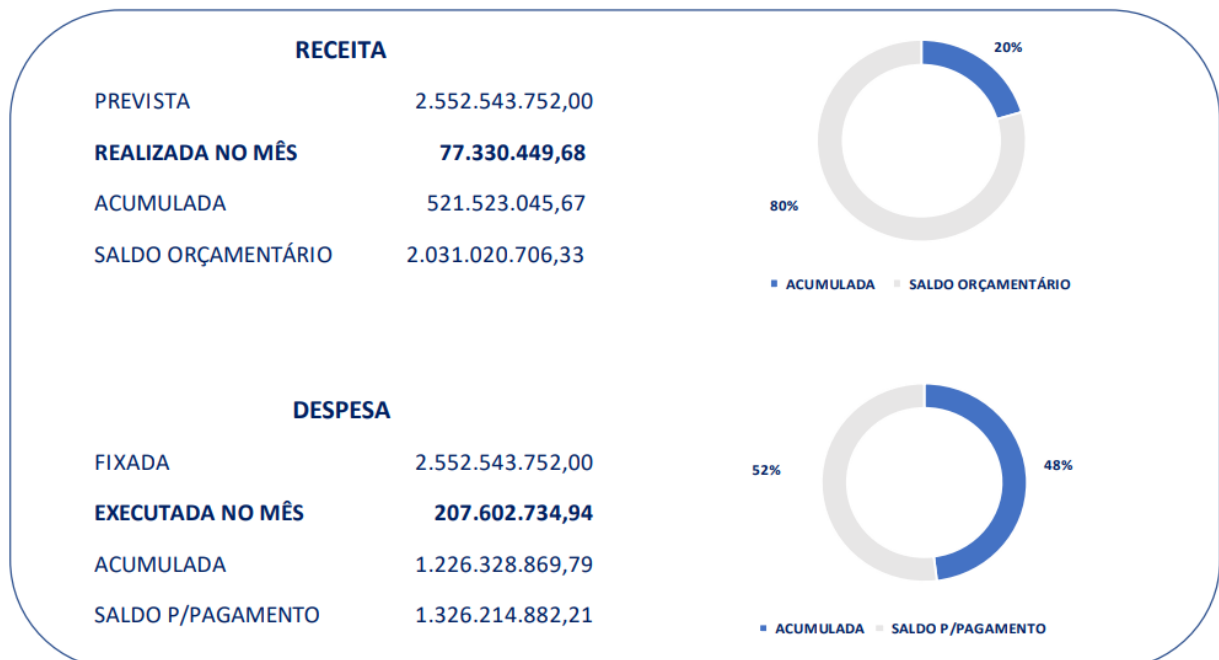

Fonte: GECON / SergipePrevidência.

Balancete Contábil MILITARES – Junho/2024

RECEITAS CORRENTES	ACUMULADO
MILITARES - ATIVOS	25.485.891,69
MILITARES CBM - ATIVOS	4.306.543,23
MILITARES - INATIVOS	18.494.166,20
MILITARES - PENSÃO	8.078.330,45
TOTAL DAS RECEITAS	56.364.931,57
DESPESAS CORRENTES	
MILITARES - PESSOAL	260.240.528,71
TOTAL DAS DESPESAS	260.240.528,71
DÉFICIT = RECEITAS (-) DESPESAS	-203.875.597,14

Fonte: GECON / SergipePrevidência.

Demonstrativo de Receita e Despesa MILITARES – Junho/2024

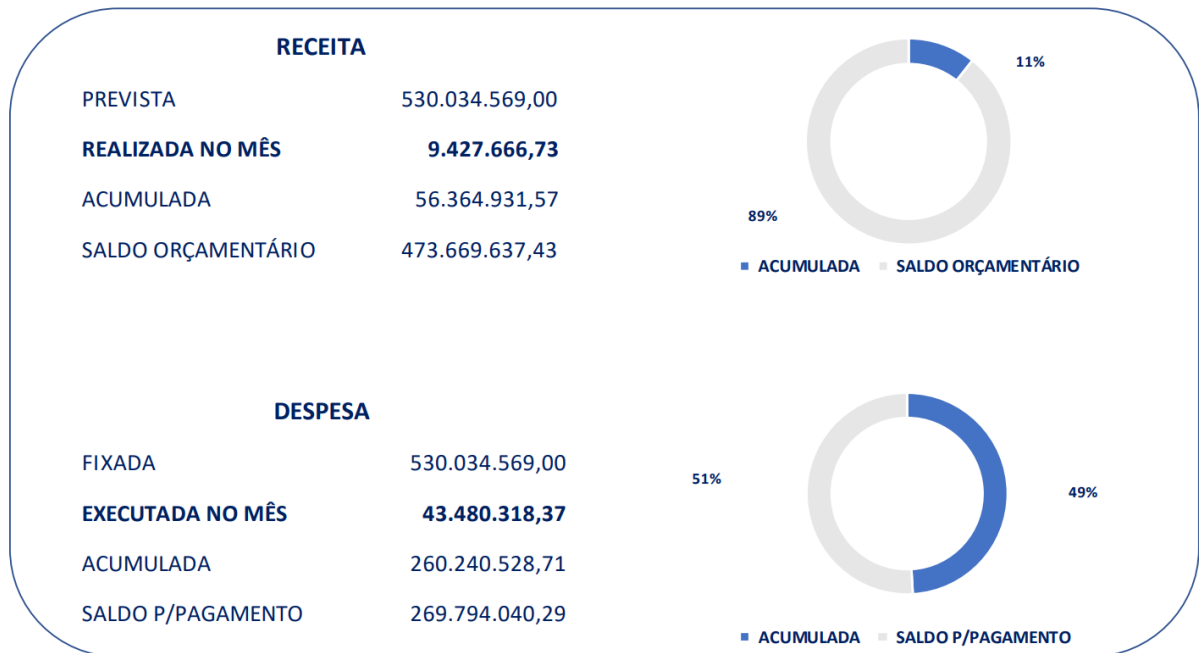

DESPESAS CORRENTES - PERICULOSIDADE	JUNHO	ACUMULADO
POLICIA MILITAR	1.140.862,51	6.850.203,63
CORPO DE BOMBEIROS	116.840,34	697.536,60
POLICIA CIVIL	164.339,40	994.847,75
TOTAL DAS DESPESAS	1.422.042,25	8.542.587,98
APORTE PERICULOSIDADE	1.422.043,00	8.554.459,99

Fonte: GECON / SergipePrevidência.

8. Licitações e Contratos

Contratos Vigentes – Abril a Junho de 2024

ÓRGÃO/ENTIDADE	Nº DO CONTRATO	MODALIDADE	VIGÊNCIA	VALOR
INSTITUTO DE CERTIFICAÇÃO QUALIDADE BRASIL	CONTRATO Nº 07/2024	INEXIGIBILIDADE LICITAÇÃO Nº 002/2024	12 MESES A CONTAR DA DATA DE ASSINATURA	R\$ 37.500,00
FACULDADE DE ADMINISTRAÇÃO E NEGÓCIOS DE SERGIPE LTDA - FANESE	CONVÊNIO Nº. 02/2024	CONVÊNIO	05 ANOS A CONTAR DA DATA DE ASSINATURA	NÃO HÁ REPASSE FINANCEIRO
ASSOCIAÇÃO DE ENSINO E CULTURA PIO DECIMO LTDA - FACULDADE PIO DÉCIMO	CONVÊNIO Nº. 03/202	CONVÊNIO	05 ANOS A CONTAR DA DATA DE ASSINATURA	NÃO HÁ REPASSE FINANCEIRO
ANTONIO RUBENS NUNES LTDA.	TERMO ADITIVO Nº 002/2024 AO CONTRATO Nº 02/2022	INEXIGIBILIDADE DE LICITAÇÃO 002/2022	12 MESES A CONTAR DA DATA DE ASSINATURA	R\$ 1.473, 15
INSTITUTO EUVALDO LODI NUCLEO REGIONAL DE SERGIPE	CONTRATO Nº 09/2024	DISPENSA DE LICITAÇÃO Nº 007/2024	12 MESES A CONTAR DA DATA DE ASSINATURA	R\$ 45.200,00
GE ELETROELETRONICA E INFORMATICA LTDA	CONTRATO Nº 011/2024	INEXIGIBILIDADE DE LICITAÇÃO Nº 003/2024	12 MESES A CONTAR DA DATA DE ASSINATURA	R\$ 22.540,00

MCLO MANUTENÇÃO E SERVIÇOS ADMINISTRATIVOS LTDA	CONTRATO Nº 12/2024	DISPENSA DE LICITAÇÃO Nº 08/2024	12 MESES A CONTAR DA DATA DE ASSINATURA	R\$ 30.780,00
EMPRESA DE TECNOLOGIA E INFORMAÇÕES DA PREVIDÊNCIA S.A – DATAPREV	CONTRATO Nº 008/2024.S (MODELO DE CONTRATO DA DATAPREV)	DISPENSA DE LICITAÇÃO 10/2024	12 MESES A CONTAR DA DATA DE ASSINATURA	R\$ 81.122,40
JOSE RICARDO DA SILVA MEIRA-27539015896	CONTRATO Nº 013/2024	DISPENSA DE LICITAÇÃO Nº 009/2024	12 MESES A CONTAR DA DATA DE ASSINATURA	R\$ 2.345,00

Fonte: GEADI / SergipePrevidência.

9. Previdência

9.1 Concessões do 2º Trimestre de 2024 (CIVIL)

No decorrer do segundo trimestre de 2024 o Instituto de Previdência dos Servidores do Estado de Sergipe – SERGIPEPREVIDÊNCIA concedeu/implantou em folha de pagamento 302 benefícios, sendo 226 aposentadorias e 76 pensões. Ressalta-se que os dados abaixo referem-se apenas aos beneficiários civis, pois, de acordo com a Lei Federal nº 13.954 (16 de dezembro de 2019) e a Lei Estadual nº 338 (27 de dezembro de 2019), os beneficiários militares passaram a compor o Sistema de Proteção Social dos Militares.

TABELA 1 – TOTAL IMPLANTADOS (ABRIL/2024 A JUNHO/2024)

Implantados – 2024		
Mês	Aposentadorias	Pensões
Abril	65	20
Maio	85	30
Junho	76	26
Total	226	76

Fonte: Sisprev / SergipePrevidência.

9.2 Estatísticas Gerais (CIVIL)

GRÁFICO 1 – TOTAL DE BENEFICIÁRIOS – JUNHO/2024

Gráfico 1 - Quantidade de Benefícios

■ Aposentados ■ Pensionistas

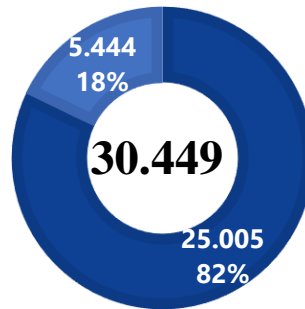

Fonte: Sisprev / SergipePrevidência.

GRÁFICO 2 – TOTAL DE BENEFICIÁRIOS POR GÊNERO – JUNHO/2024

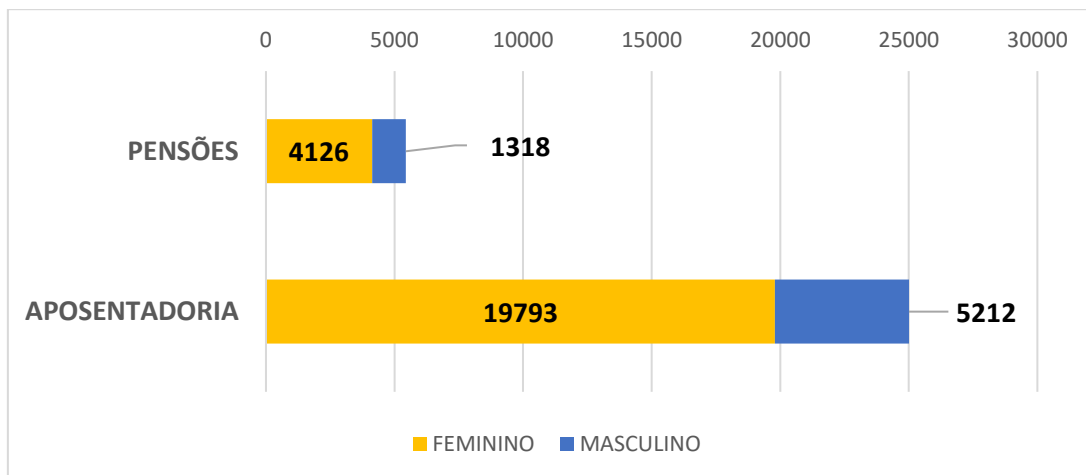

Fonte: Sisprev / SergipePrevidência.

O número total de aposentados e pensionistas, referente ao período de junho de 2024, equivale a 30.449 (trinta mil, quatrocentos e quarenta e nove) benefícios.

GRÁFICO 3 – IDADE ATUAL DOS APOSENTADOS – JUNHO/2024

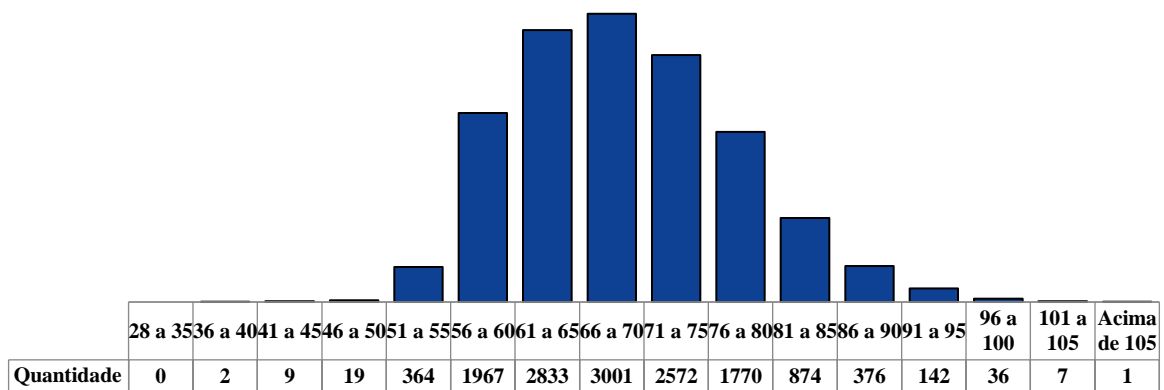

Fonte: Sisprev / SergipePrevidência.

GRÁFICO 4 – IDADE ATUAL DOS PENSIONISTAS – JUNHO/2024

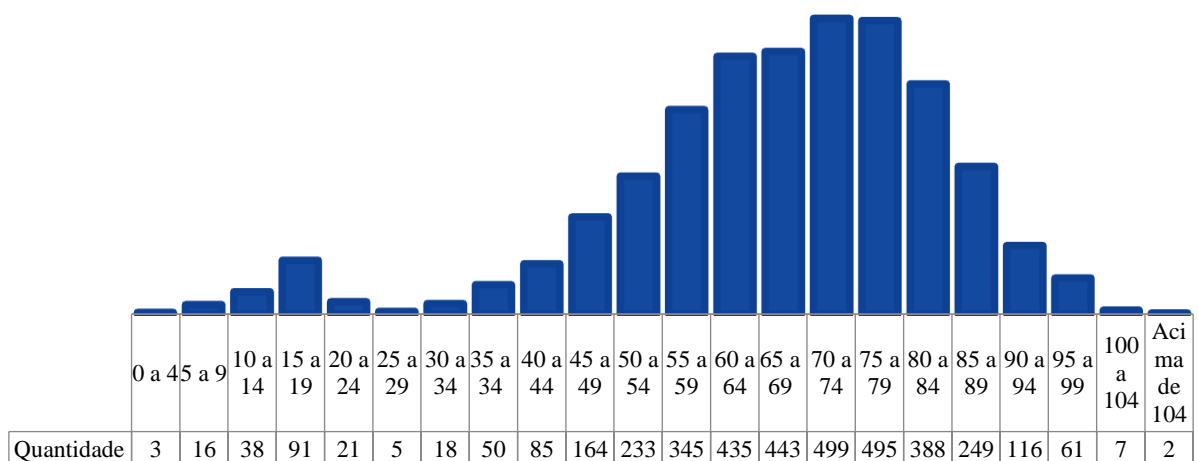

Fonte: Sisprev / SergipePrevidência.

GRÁFICO 5 – DISTRIBUIÇÃO POR CATEGORIA DOS APOSENTADOS – JUNHO/2024

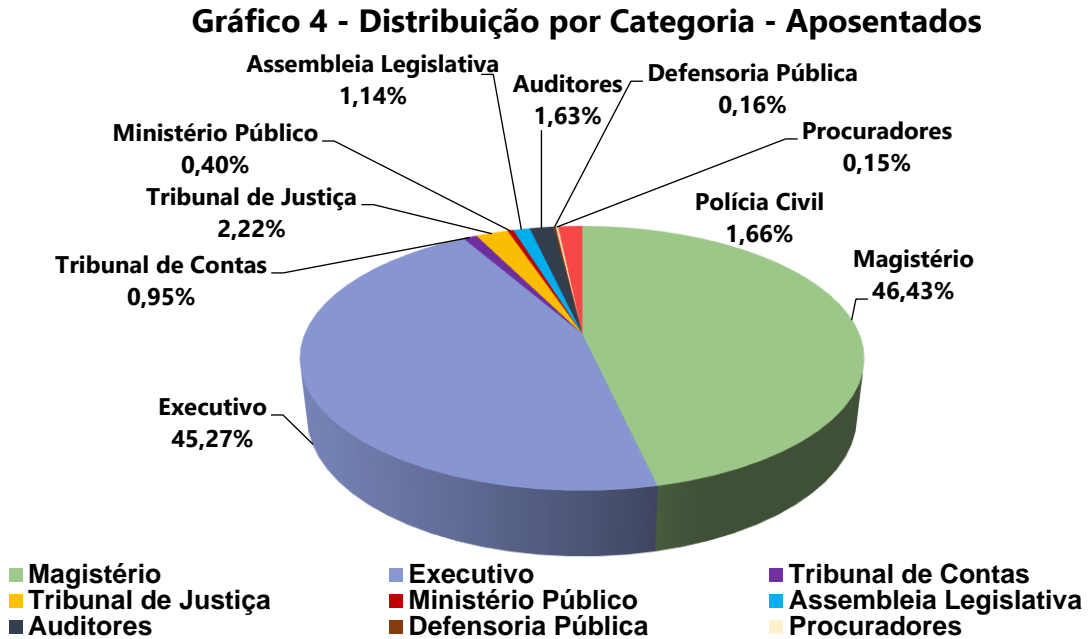

Fonte: SISPREV/SERGIPEPREVIDÊNCIA.

Fonte: Sisprev / SergipePrevidência.

GRÁFICO 6 – DISTRIBUIÇÃO POR CATEGORIA DOS PENSIONISTAS – JUNHO/2024

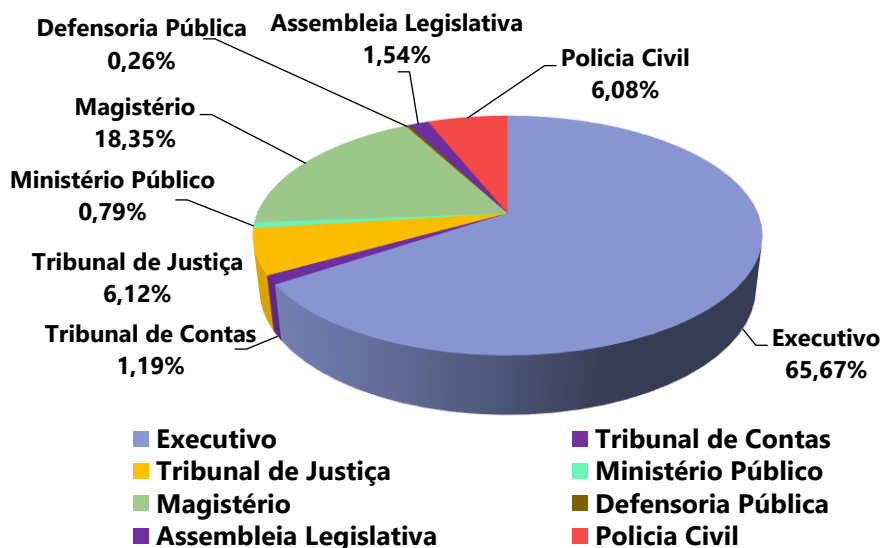

Fonte: Sisprev / SergipePrevidência.

9.3 Concessões do 2º Trimestre de 2024 (MILITAR)

No primeiro trimestre de 2024 o Instituto de Previdência dos Servidores do Estado de Sergipe – SERGIPEPREVIDÊNCIA concedeu/implantou em folha de pagamento 51 benefícios, sendo 27 benefícios militares e 24 pensões.

TABELA 2 – TOTAL IMPLANTADOS (ABRIL/2024 A JUNHO/2024)

Implantados – 2024		
Mês	Benefícios	Pensões
Abril	10	12
Maio	3	5
Junho	14	7
Total	27	24

Fonte: Sisprev / SergipePrevidência

9.4 Estatísticas Gerais (MILITAR)

GRÁFICO 7 – TOTAL DE BENEFICIÁRIOS – JUNHO/2024

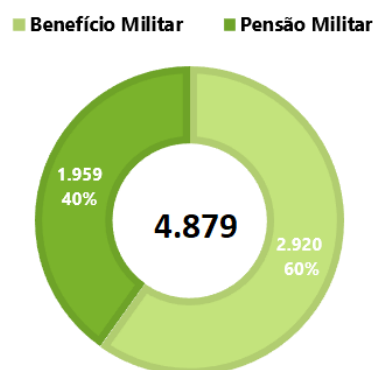

Fonte: Sisprev / SergipePrevidência.

GRÁFICO 8 – TOTAL DE BENEFICIÁRIOS POR GÊNERO – JUNHO/2024

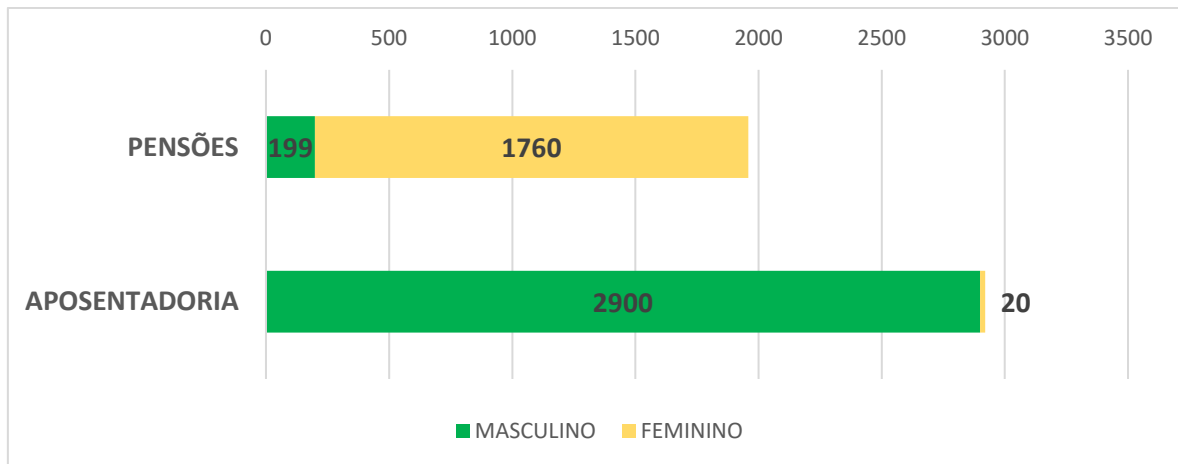

Fonte: Sisprev / SergipePrevidência.

O número total de aposentados e pensionistas, referente ao período de junho, equivale a 4.879 (quatro mil, oitocentos e setenta e nove) benefícios.

GRÁFICO 9 – IDADE ATUAL DO BENEFÍCIO MILITAR – JUNHO/2024

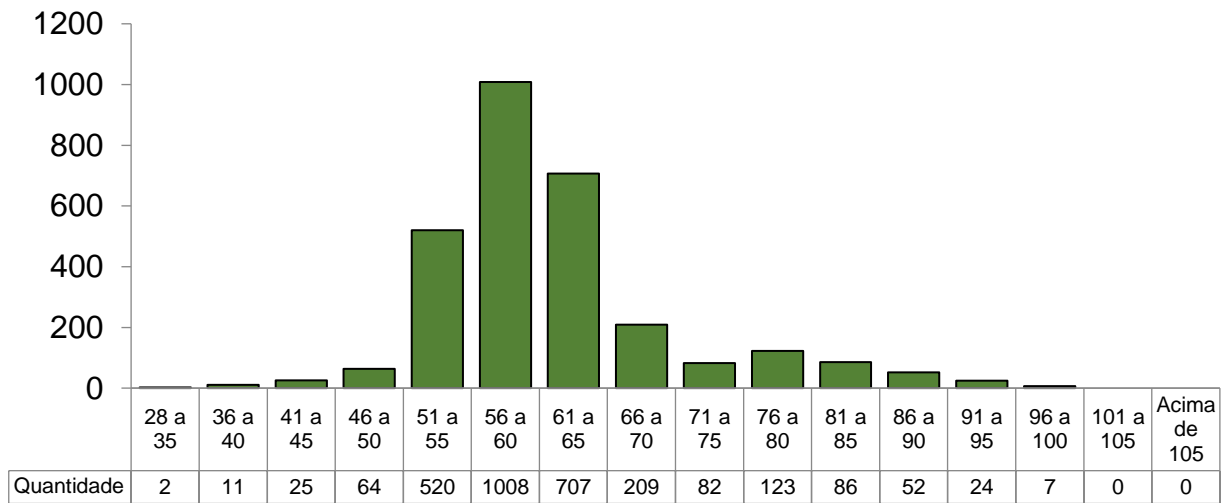

Fonte: Sisprev / SergipePrevidência.

GRÁFICO 10 – IDADE ATUAL DOS PENSIONISTAS MILITARES – JUNHO/2024

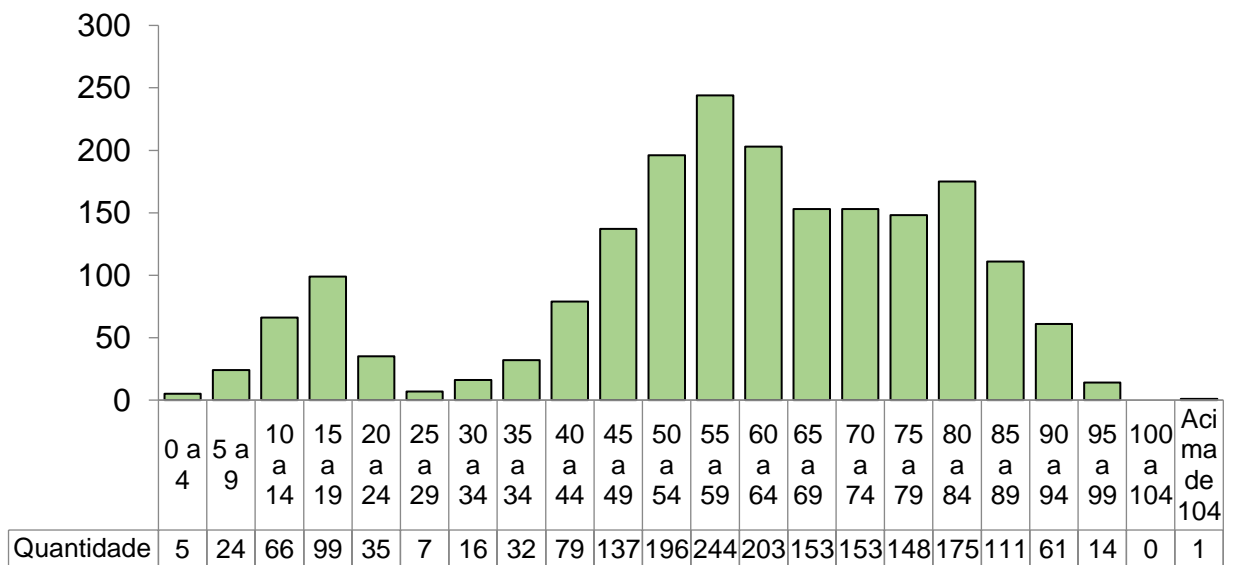

Fonte: Sisprev / SergipePrevidência.

GRÁFICO 11 – DISTRIBUIÇÃO POR CATEGORIA (BENEFÍCIO MILITAR) – JUNHO/2024

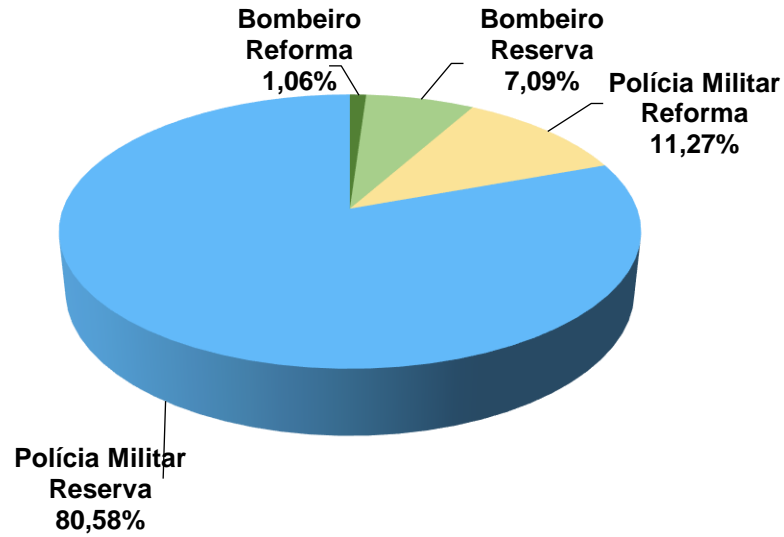

Fonte: Sisprev / SergipePrevidência.

GRÁFICO 12 – DISTRIBUIÇÃO POR CATEGORIA (PENSÃO MILITAR) – JUNHO/2024

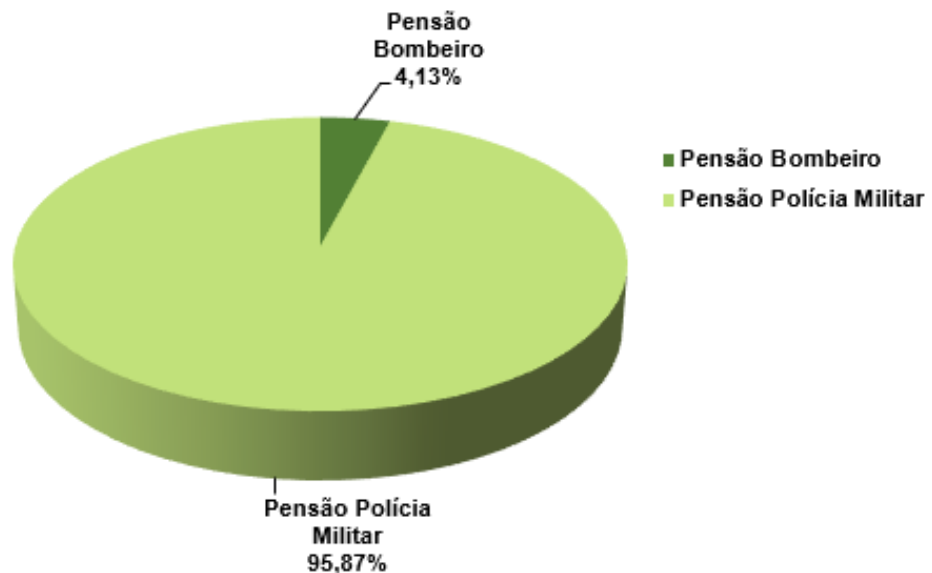

Fonte: Sisprev / SergipePrevidência.

10. Atendimento ao Segurado

O atendimento ao público do SergipePrevidência é das 7h às 13h, de segunda-feira a sexta-feira. A equipe da Gerência de Atendimento é preparada para acolher e atender todos os beneficiários do Instituto de forma eficiente e respeitosa. O total do quantitativo de Atendimento realizado no 2º trimestre de 2024 é de 11.841, sendo eles 2.993 presenciais e 8.848 virtuais.

O Gráfico 13 apresenta o percentual de atendimentos para cada demanda mais procurada no Instituto de abril a junho de 2024.

GRÁFICO 13 – ATENDIMENTOS PRESENCIAIS – ABR/2024 A JUN/2024

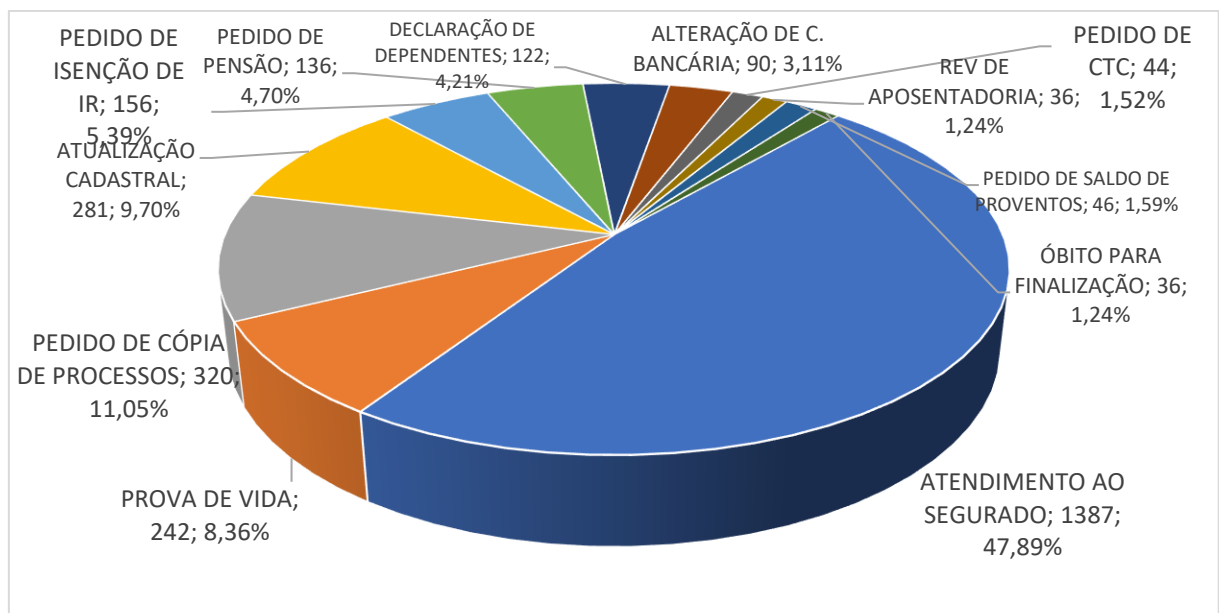

Fonte: GERAT / SergipePrevidência.

Como medida alternativa, uma parcela dos atendimentos passou a ser realizada de forma virtual através do WhatsApp, e-mail e central telefônica. O Gráfico 14 demonstra os atendimentos virtuais, atualmente representa a maior demanda do Instituto.

GRÁFICO 14 – QUANTIDADE DE ATENDIMENTOS VIRTUAIS – ABR/2024 A JUN/2024

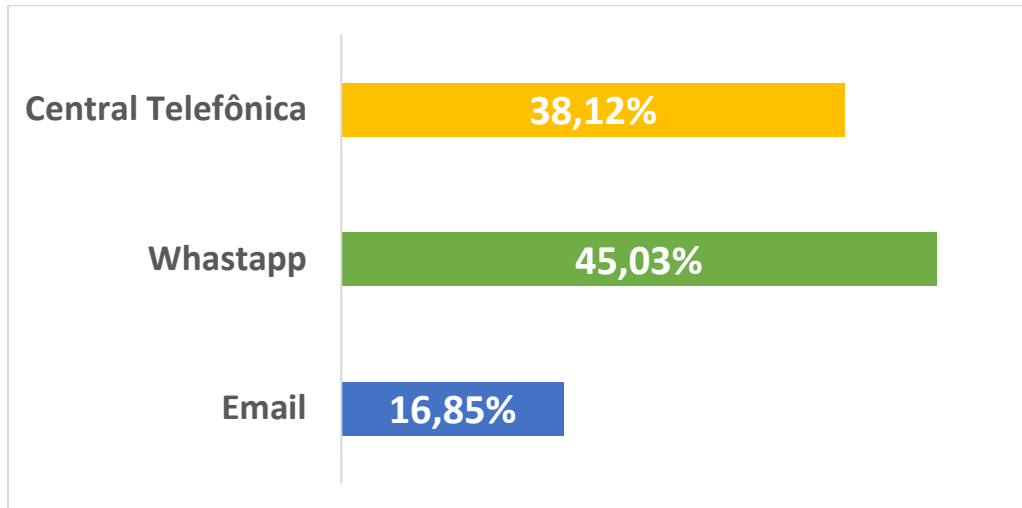

Fonte: GERAT / SergipePrevidência.

11. Ouvidoria

O Serviço de Informações ao Cidadão (SIC) permite que o cidadão encaminhe pedidos de acesso à informação de órgãos e entidades do Executivo Estadual.

A Lei nº 13.460/2017 regulamenta a participação, proteção e defesa dos direitos dos usuários de serviços públicos. O normativo prevê as atribuições e deveres das ouvidorias públicas, como também as formas de registros de manifestações e os prazos de envio de respostas aos manifestantes.

O Sistema de Ouvidorias do Estado de Sergipe (SE-OUV) poderá ser acessada para o encaminhamento de sugestões, denúncias e reclamações.

No segundo trimestre de 2024 foram atendidas 17 manifestações. Os gráficos a seguir apresentam o percentual de cada manifestação.

GRÁFICO 15 - MANIFESTAÇÕES POR TIPO – ABR/2024 A JUN/2024

Manifestações por tipo

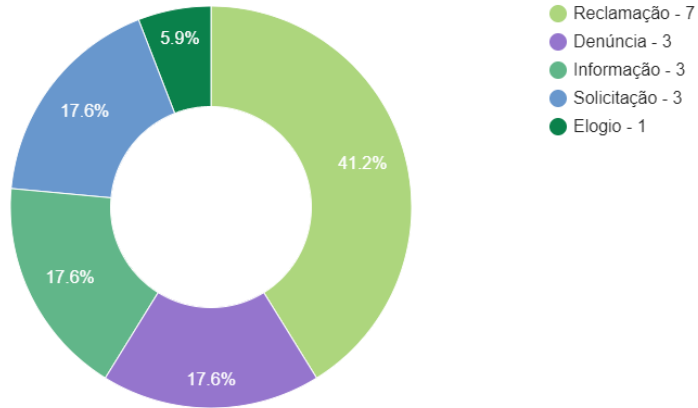

Fonte: https://www.ouvidoria.se.gov.br/relatorios/relatorios_dinamicos.

GRÁFICO 16 - MANIFESTAÇÕES POR TEMA (CINCO MAIORES) – ABR/2024 A JUN/2024

Manifestações por tema (5 maiores)

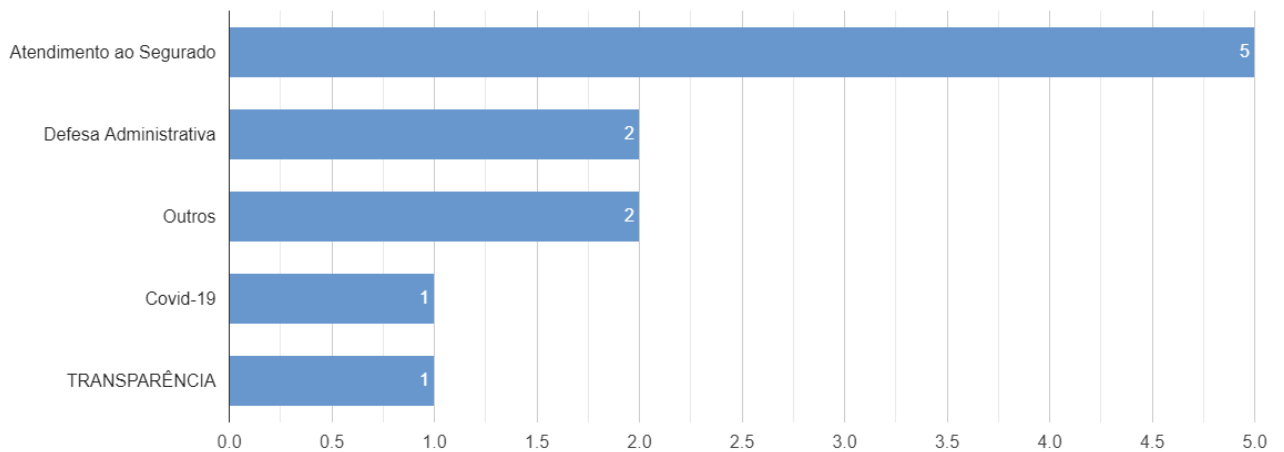

Fonte: https://www.ouvidoria.se.gov.br/relatorios/relatorios_dinamicos.

GRÁFICO 17 - MANIFESTAÇÕES POR SITUAÇÃO – ABR/2024 A JUN/2024

Manifestações por situação



Fonte: https://www.ouvidoria.se.gov.br/relatorios/relatorios_dinamicos.

12. Grau de Satisfação dos Segurados

Atualmente, o Instagram possibilita a criação de conteúdo, o compartilhamento de fotos e vídeos, gera engajamento e estabelece conexões entre usuários. No segundo trimestre de 2024, nas redes sociais, o Instituto interagiu com seus usuários e compartilhou diversas publicações. A imagem a seguir apresenta a interação entre os segurados.

**GRÁFICO 19 - MENÇÕES POSITIVAS E NEGATIVAS NO INSTAGRAM
(ABRIL/2024 A JUNHO/2024)**

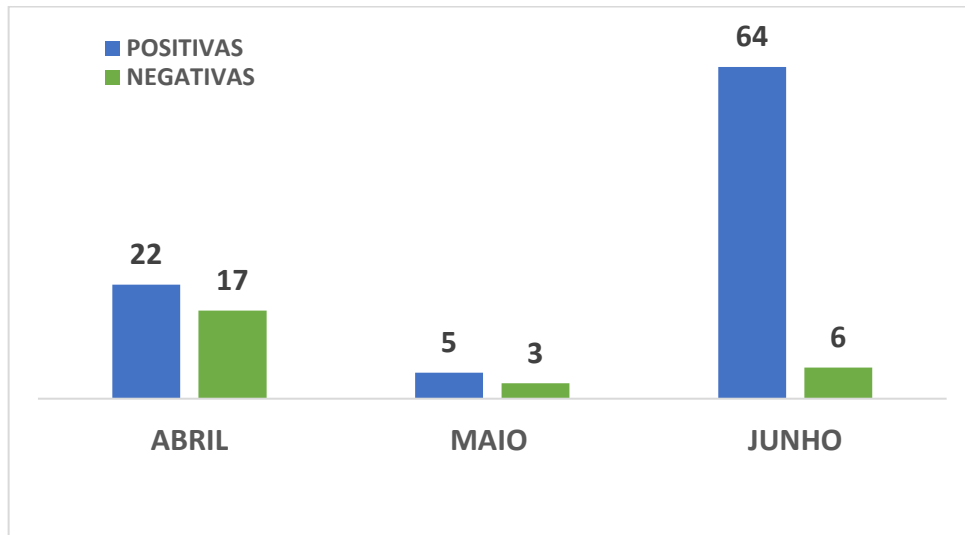

Fonte: ASCOM / SergipePrevidência.

**GRÁFICO 20 - RELAÇÃO ENTRE PUBLICAÇÕES E CURTIDAS NO INSTAGRAM
(ABRIL/2024 A JUNHO/2024)**

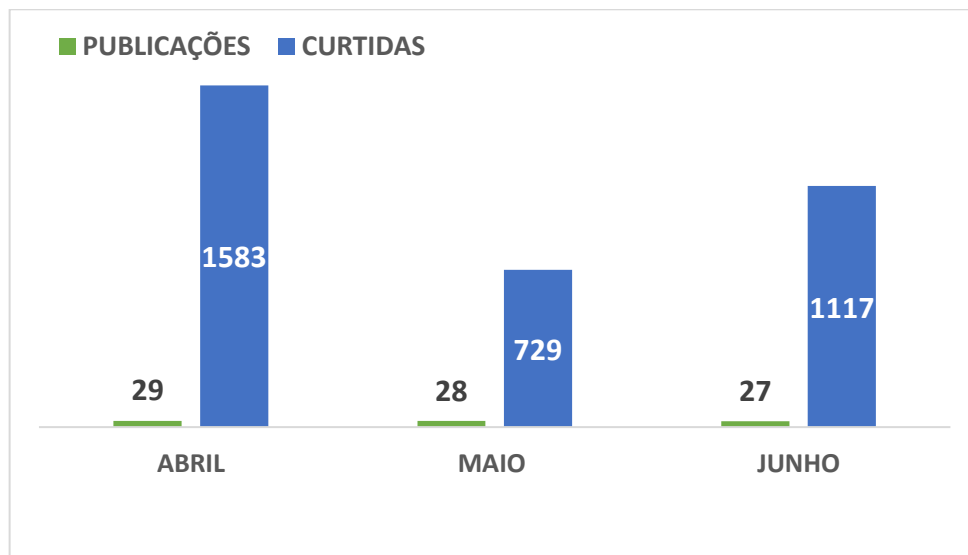

Fonte: ASCOM / SergipePrevidência.

Com o objetivo de aperfeiçoar o atendimento, o WhatsApp do Instituto oferece suporte ao envio e recebimento de uma variedade de mídias: texto, fotos, chamadas de vídeos e documentos. O Gráfico 21 apresenta o grau de satisfação com o atendimento realizado via WhatsApp no segundo trimestre de 2024. O Gráfico 22 apresenta o grau de satisfação com o atendimento presencial realizado no segundo trimestre de 2024. Para medir o grau de satisfação dos atendimentos presenciais foi utilizada uma escala de 1 a 5, em que 1 é nada satisfeito e 5 é totalmente satisfeito.

**GRÁFICO 21 – MÉDIA DE SATISFAÇÃO – ATENDIMENTO VIA WHATSAPP
(ABRIL/2024 A JUNHO/2024)**

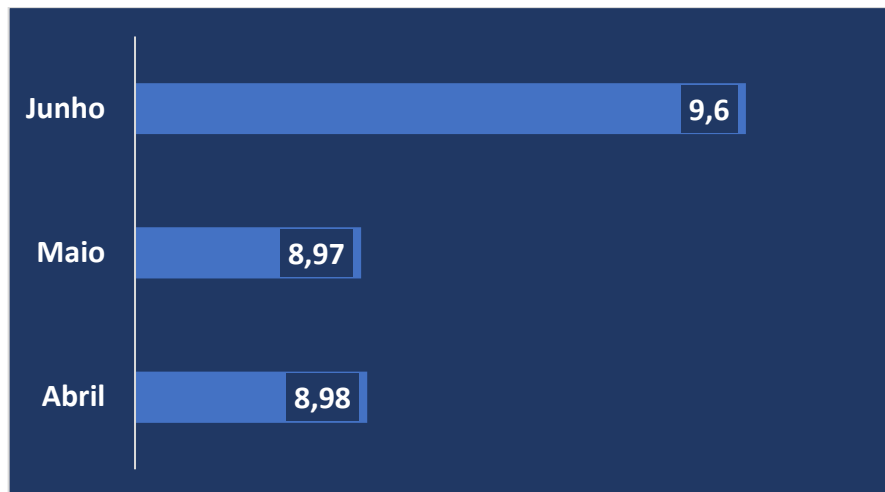

Obs.: A partir do mês de abril as avaliações foram feitas baseadas em notas entre 0 e 10, não mais entre 1 e 5.

Fonte: GERAT / SergipePrevidência.

GRÁFICO 22 – MÉDIA DE SATISFAÇÃO – ATENDIMENTO PRESENCIAL (ABRIL/2024 A JUNHO/2024)

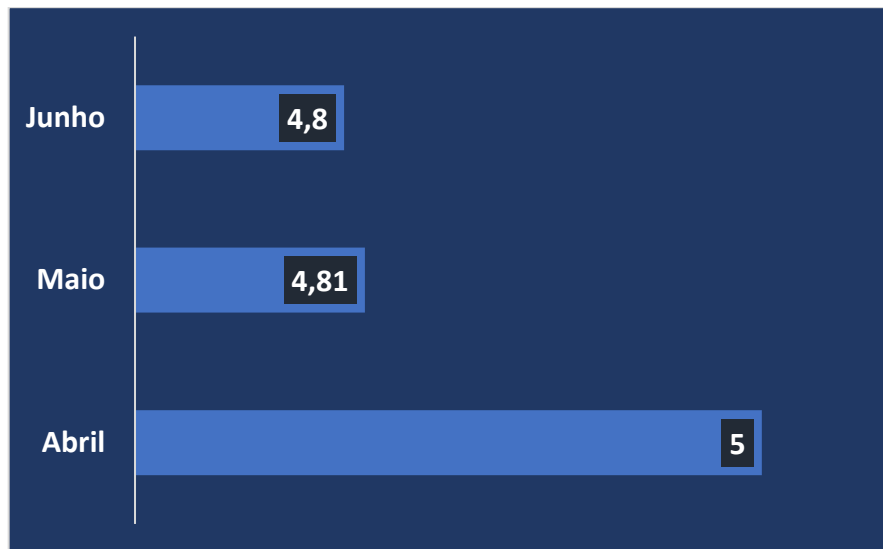

Fonte: AGIN / SergipePrevidência.

13. Prova de Vida

A Prova de Vida tem como objetivo comprovar que a pessoa está viva e pode continuar recebendo seu benefício previdenciário. É um procedimento obrigatório e deve ser realizado anualmente pelos aposentados e pensionistas do Governo do Estado. O procedimento deve ser realizado presencialmente na sede do SergipePrevidência ou pelo aplicativo “Meu RPPS” no mês de nascimento do beneficiário.

O total do quantitativo realizado no segundo trimestre de 2024 é de 8.812, distribuídos em 4.736 no polo central localizado na capital, 22 nos polos espalhados pelo interior, 3.516 realizados no APP Meu RPPS e 538 por outros meios (videoconferência, visita domiciliar, correspondência e representante legal).

O Gráfico 23 apresenta o percentual da evolução da prova de vida de abril a junho de 2024.

GRÁFICO 23 – EVOLUÇÃO DA PROVA DE VIDA/CENSO (ABR/2024 A JUN/2024)

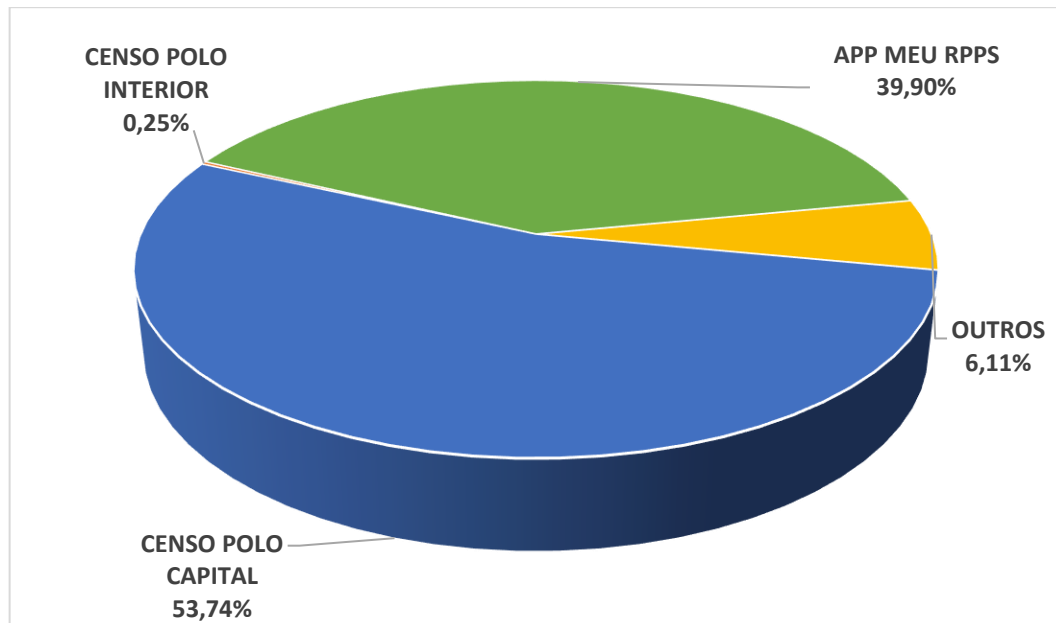

Fonte: Sisprev / Agenda

Obs: No ano de 2024, com início do Censo os polos foram utilizados para realização da prova de vida.

14. Resumo da Arrecadação e Folha de Pagamento (Abr/2024 a Jun/2024)

TABELA 3 – TOTAL DA ARRECADAÇÃO E FOLHA DE PAGAMENTO (CIVIL)

Mês/2024	Receita de Arrecadação	Pagamentos
Abril	R\$ 77.264.765,08	R\$ 193.602.472,12
Maio	R\$ 78.224.568,56	R\$ 197.067.646,21
Junho	R\$ 77.983.696,94	R\$ 197.422.472,53
Total do Trimestre	R\$ 233.473.030,58	R\$ 588.092.590,86

Nota: Nos pagamentos, além dos benefícios previdenciários, estão incluídos valores de periculosidade para os policiais civis.

Fonte: Gecon / SergipePrevidência.

TABELA 4 – TOTAL DA ARRECADAÇÃO E FOLHA DE PAGAMENTO (MILITAR)

Mês/2024	Receita de Arrecadação	Pagamentos
Abril	R\$ 9.317.000,04	R\$ 44.734.173,76
Mai	R\$ 9.459.343,64	R\$ 44.909.777,23
Junho	R\$ 9.427.666,73	R\$ 44.738.021,22
Total do Trimestre	R\$ 28.204.010,41	R\$ 134.381.972,21

Nota: Nos pagamentos, além dos benefícios previdenciários, estão incluídos valores de periculosidade para os militares.

Fonte: Gecon / SergipePrevidência.

Obs.: receita e despesa apuradas por regime de competência.

15. Situação Atuarial

A Lei Federal de nº 9.717, de 27 de novembro de 1998, dispõe sobre as regras gerais para a organização e o funcionamento dos Regimes Próprios de Previdência Social (RPPS) dos servidores públicos da União, dos Estados, do Distrito Federal e dos Municípios. Desse modo, normas gerais de contabilidade e atuária garantem o Equilíbrio Financeiro e Atuarial dos regimes de previdência.

A Portaria nº 464, de 19 de novembro de 2018, dispõe sobre as normas aplicáveis às avaliações atuariais dos Regimes Próprios de Previdência Social - RPPS da União, dos Estados, do Distrito Federal e dos Municípios. A Avaliação Atuarial 2024 realizada com data base 31/12/2023 apresentou o seguinte panorama.

❖ Civil (Estimativa)

- Quantitativo da massa segurada: 18.973 Ativos, 24.272 Aposentados e 5.276 Pensionistas;
- Relação Ativos/Aposentados e Pensionistas: 0,64;
- Déficit Atuarial: R\$ 53.261.954.989,09.

❖ Civil (Executado)

- Quantitativo da massa segurada: 22.072 Ativos, 25.005 Aposentados e 5.444 Pensionistas;
- Relação Ativos/Aposentados e Pensionistas: 0,72;

O Gráfico 24 apresenta o quantitativo de aposentados e pensionistas (Civis) no ano de 2024 e compara com o quantitativo executado no segundo trimestre de 2024. Vale ressaltar que o valor executado na categoria “futuros aposentados e pensionistas” refere-se aos benefícios implantados no ano do exercício.

GRÁFICO 24 – PROJEÇÃO ATUARIAL QUANTITATIVO (CIVIL) – 2º TRIMESTRE/2024

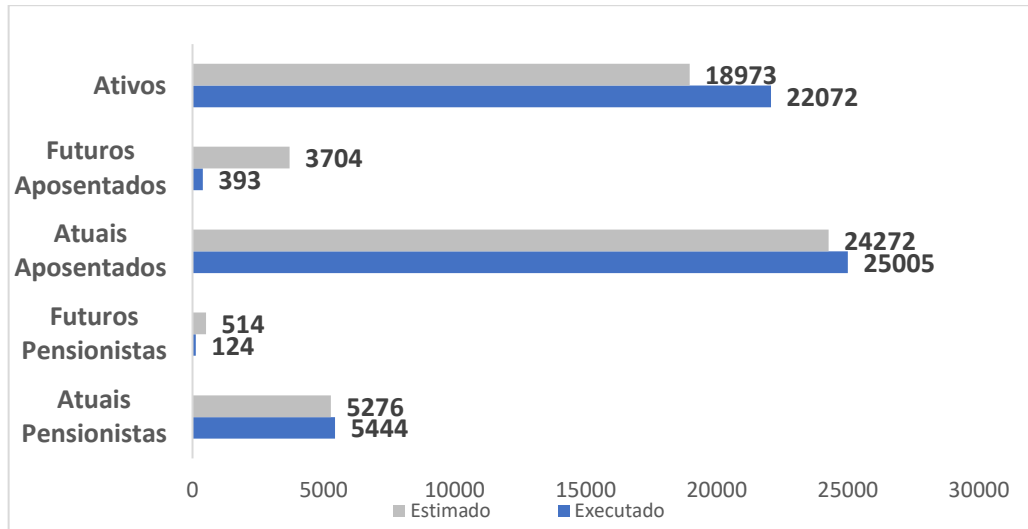

Fonte: Avaliação Atuarial 2024 RPPS/SE – Vesting consultoria. GEAINV e SISPREV.

O Gráfico 25 exibe a projeção previdenciária das despesas, receitas e compensação para o ano de 2024 e compara com o valor executado no segundo trimestre de 2024.

GRÁFICO 25 – PROJEÇÃO ATUARIAL (CIVIL) – 2º TRIMESTRE/2024



Fonte: Avaliação Atuarial 2024 RPPS/SE – Vesting consultoria e GECON/SergipePrevidência.

❖ Militar (Estimativa)

- Quantitativo da massa segurada: 5.108 Ativos, 2.874 Aposentados e 1.919 Pensionistas;
- Relação Ativos/Aposentados e Pensionistas: 1,06;
- Déficit Atuarial: R\$ 17.453.255.325,15.

❖ Militar (Executado)

- Quantitativo da massa segurada: 6.085 Ativos, 2.920 Aposentados e 1.958 Pensionistas;
- Relação Ativos/Aposentados e Pensionistas: 1,25;

O Gráfico 26 exibe a projeção atuarial do quantitativo de aposentados e pensionistas (Militares) no ano de 2024 e compara com o quantitativo executado no segundo trimestre de 2024.

GRÁFICO 26 – PROJEÇÃO ATUARIAL QUANTITATIVO (MILITAR) – 2º TRIMESTRE/2024

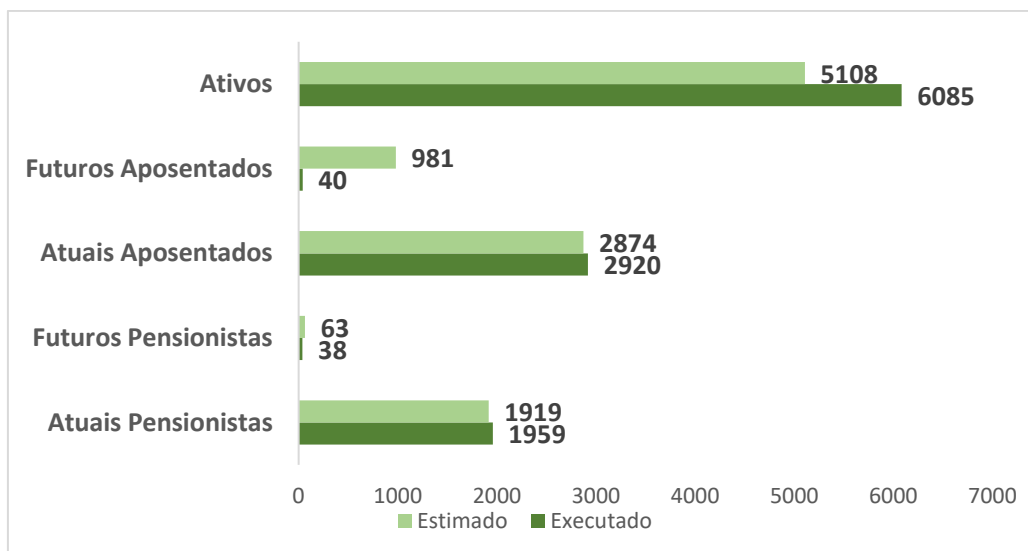

Fonte: Avaliação Atuarial 2024 RPPS/SE – Vesting consultoria. GEAINV e SISPREV.

O Gráfico 27 exibe a projeção previdenciária das despesas e receitas dos militares para o ano de 2024 e compara com o valor executado no segundo trimestre de 2024.

GRÁFICO 27 – PROJEÇÃO ATUARIAL (MILITAR) – 2º TRIMESTRE/2024

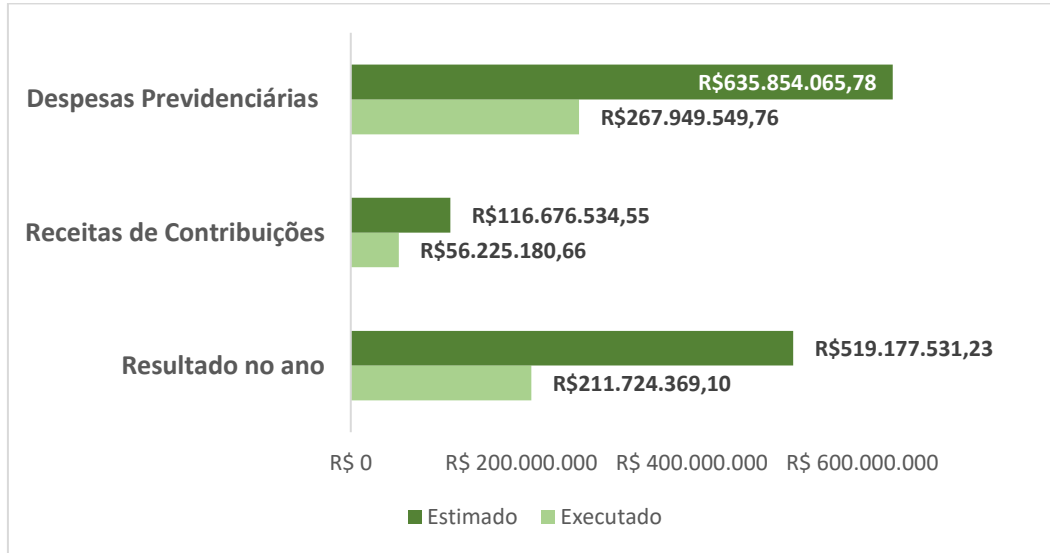

Fonte: Avaliação Atuarial 2024 RPPS/SE – Vesting consultoria e GECON/SergipePrevidência.

16. Gestão de Investimentos (JUN/24)

GRÁFICO 28 – PERFIL DA CARTEIRA (JUN/24)

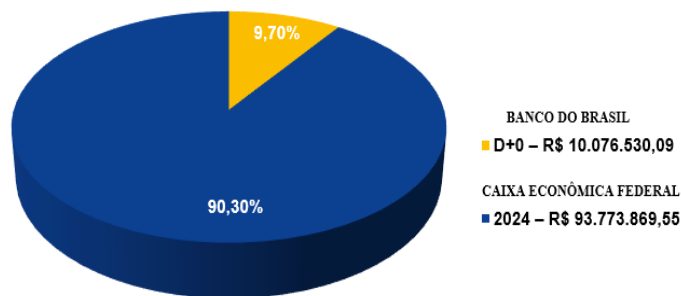

Fonte: GEAINV/SERGIPEPREVIDÊNCIA.

Nota: total de aplicações corresponde a R\$ 103.850.399,64

GRÁFICO 29 – COMPOSIÇÃO DA CARTEIRA (JUN/24)

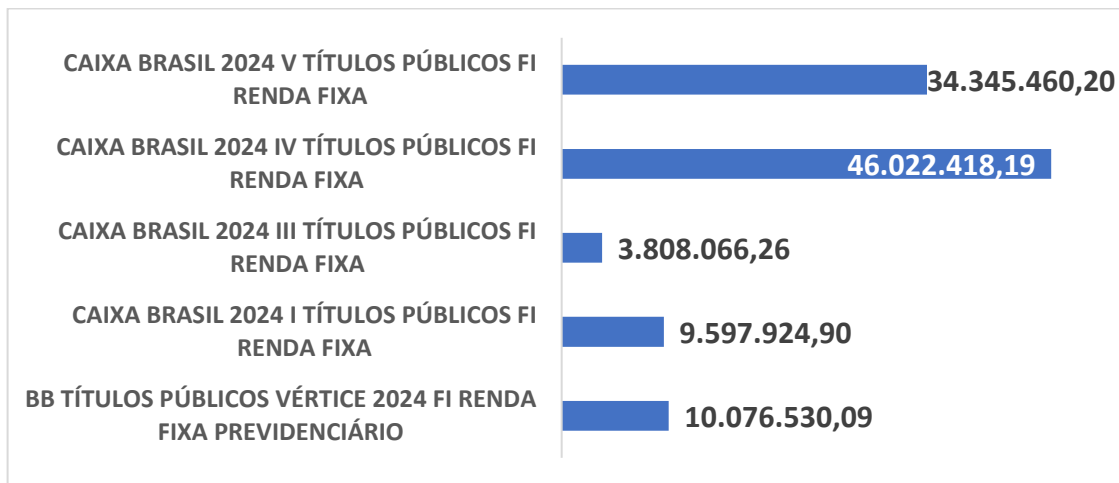

Fonte: GEAINV / SergipePrevidência.

GRÁFICO 30 – COMPOSIÇÃO DA CARTEIRA POR SEGMENTO (JUN/24)

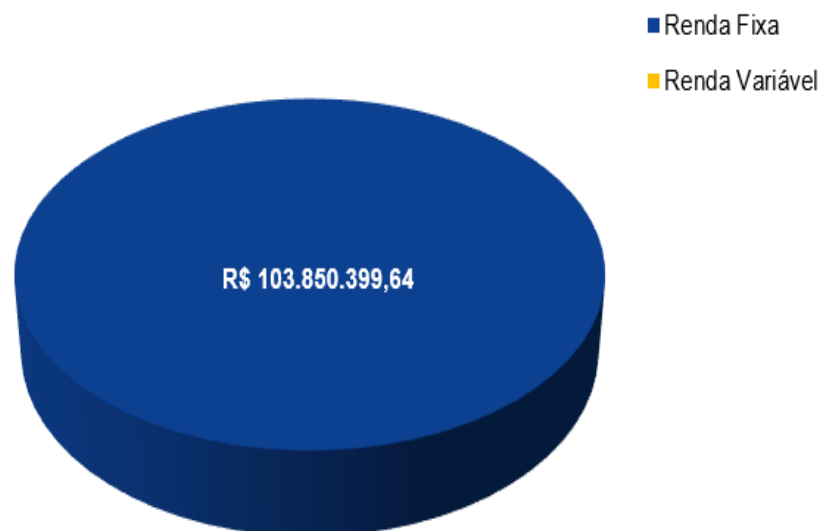

Fonte: GEAINV / SergipePrevidência.

GRÁFICO 31 – RENTABILIDADE DA CARTEIRA (JAN/24 A JUN/24)

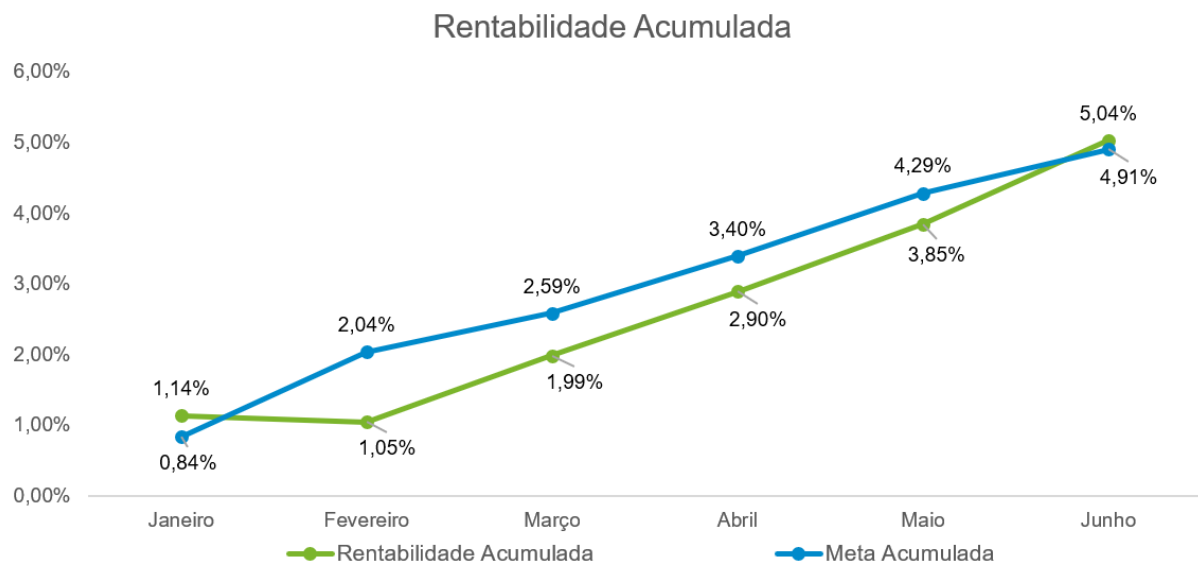

Fonte: GEAINV / SergipePrevidência.