

SERGIPEPREVIDÊNCIA EM NÚMEROS

MARÇO / 2024

Atualizado em Abril / 2024



SERGIPE
PREVIDÊNCIA

SECRETARIA DE ESTADO
DA ADMINISTRAÇÃO



SERGIPE
GOVERNO DO ESTADO

Governador do Estado de Sergipe
Fábio Cruz Mitidieri

Vice-Governador
José Macedo Sobral

Secretária de Estado da Administração
Lucivanda Nunes Rodrigues

Diretor Presidente
José Roberto de Lima Andrade

Diretor de Previdência
Gildo de Souza Xavier Filho

Diretor Administrativo e Financeiro
José Normando da Mota Guimarães Filho

Elaboração
Gerência de Planejamento, Estatística e Atuária (GERPLANEA)

Sumário

1.	Apresentação	4
2.	Panorama Atual da Previdência do Estado de Sergipe (Março/2024)	5
2.1.	Total de Beneficiários	5
2.2.	Caracterização dos Beneficiários	6
2.2.1.	Faixa Etária	6
2.2.2.	Distribuição por Categoria	7
2.2.3.	Remuneração Média	8
2.2.4.	Tempo de Contribuição (Base Março/2024)	9
3.	Análise Comparativa RPPS-SE (2022 - 2024)	9
3.1.	Quantidade de Benefícios Implantados por mês	9
4.	Receitas e Despesas (2022-2024)	10
4.1.	FINANPREV	10
5.	Informações Financeiras	13
5.1.	Perfil da Carteira (Março/2024)	13
5.2.	Distribuição dos Investimentos (Março/2024)	13
6.	Panorama Atual do Sistema de Proteção Social dos Militares de Sergipe (Março/2024)	14
6.1.	Total de Beneficiários	14
6.2.	Caracterização dos Beneficiários	15
6.2.1.	Faixa Etária	15
6.2.2.	Distribuição por Categoria	16
6.2.3.	Remuneração Média	17
6.2.4.	Tempo de Contribuição (Base Março/2024)	18
7.	Análise Comparativa RPPS-SE (2022-2024)	18
7.1.	Quantidade de Benefícios Implantados por mês	18
8.	Receitas e Despesas (2022-2024)	19
Anexo I	Demonstrativo de Receita - 2024	22

1. Apresentação

Criado em 2006, o Instituto de Previdência do Estado de Sergipe – denominado em 2008 de SERGIPEPREVIDÊNCIA, tem como objetivo gerir o Regime Próprio de Previdência do Estado de Sergipe – RPPS-SE, garantindo o equilíbrio financeiro e atuarial do sistema.

Com mais de 30.000 benefícios entre aposentadorias e pensões, o SergipePrevidência administra recursos significativos. São cerca de R\$ 2,2 bilhões anuais de folha em relação Fundo Financeiro Previdenciário de Sergipe (Finanprev), voltado aos beneficiários civis, e aproximadamente 5.000 benefícios, entre benefícios e pensões, com folha anual de mais de R\$ 500 Milhões, referentes ao Sistema de Proteção Social do Militares do Estado de Sergipe, que correspondem aos beneficiários militares. O SergipePrevidência apresenta o SERGIPEPREVIDÊNCIA EM NÚMEROS, documento que sintetiza as principais informações estatísticas do Regime Próprio de Previdência Estadual.

Com periodicidade mensal, as informações disponibilizadas no SERGIPEPREVIDÊNCIA EM NÚMEROS têm como objetivo apresentar aos diversos setores da sociedade informações diversas sobre o perfil do RPPS do Estado de Sergipe possibilitando uma maior transparência nas informações, o acompanhamento da evolução do perfil e tendências da previdência do Estado de Sergipe.

Esta edição do SERGIPEPREVIDÊNCIA EM NÚMEROS apresenta adicionalmente as informações referentes ao mês de Março de 2024, possibilitando o início do processo de análise comparativa das principais tendências observadas no período 2022-2024 dos servidores civis vinculados ao RPPS-SE (Lei Complementar nº113/2005) como também dos servidores militares vinculados ao Sistema de Proteção Social dos Militares do Estado de Sergipe SPS-SE (Lei Complementar nº 360/2022).

José Roberto de Lima Andrade
Diretor Presidente do SERGIPEPREVIDÊNCIA

2. Panorama Atual da Previdência do Estado de Sergipe (Março/2024)

2.1. Total de Beneficiários

Tabela 01 - Aposentados

Aposentados	Quantidade
Magistério	11.599
Civis	11.238
Tribunal de Contas	236
Tribunal de Justiça	535
Ministério Público	97
Assembleia Legislativa	284
Audidores	409
Defensoria Pública	40
Procuradores	37
Polícia Civil	413
Total	24.888

Fonte: SISPREV/SERGIPEPREVIDÊNCIA.

Tabela 02 - Pensionistas

Pensionistas	Quantidade
Executivo	3.600
Tribunal de Contas	66
Tribunal de Justiça	333
Ministério Público	42
Magistério	990
Defensoria Pública	13
Assembleia Legislativa	82
Polícia Civil	296
Total	5.422

Fonte: SISPREV/SERGIPEPREVIDÊNCIA.

Gráfico 1 - Quantidade de Benefícios

■ Aposentados ■ Pensionistas

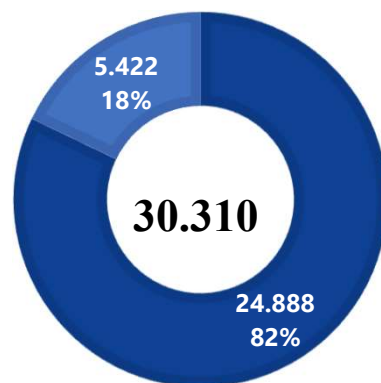

Fonte: SISPREV/SERGIPEPREVIDÊNCIA.

2.2. Caracterização dos Beneficiários

Tabela 03 - Quantidade de Beneficiários - RRPS/SE

Beneficiários	Quantidade	Valor (R\$)
Aposentados	24.888	163.452.166,78
Pensionistas	5.422	29.910.761,85
Total	30.310	193.362.928,63

Fonte: SISPREV/SERGIPEPREVIDÊNCIA.

2.2.1. Faixa Etária

Gráfico 2 - Aposentados por Faixa Etária (Idade Atual)

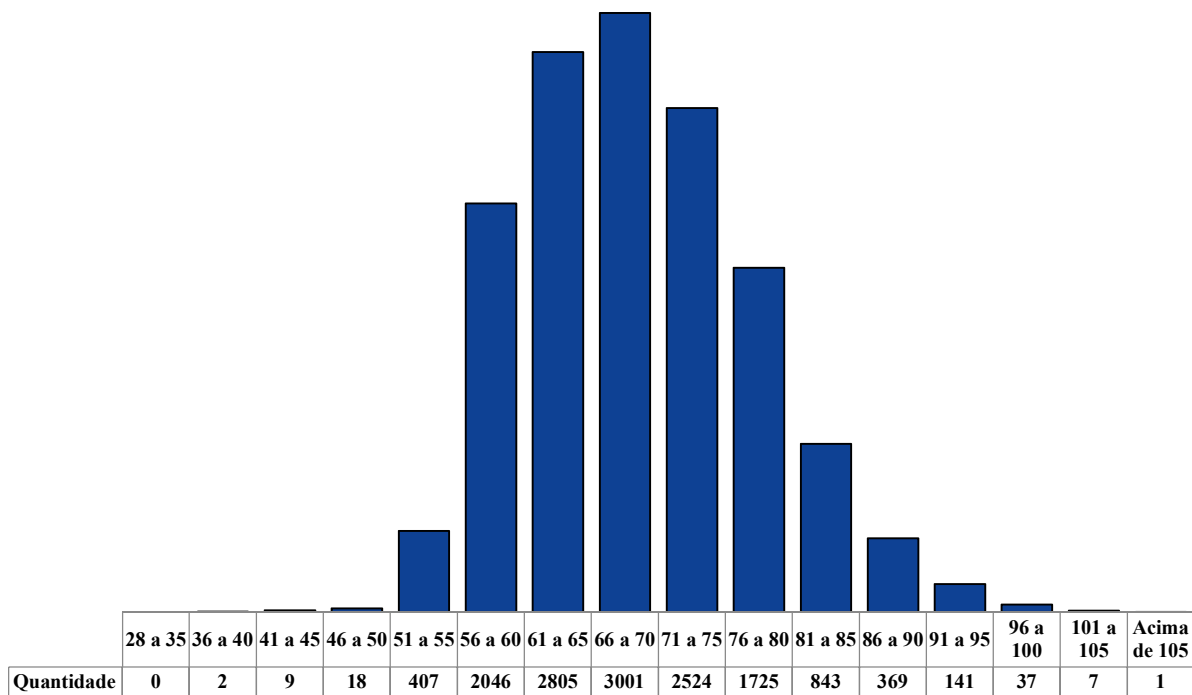

Fonte: SISPREV/SERGIPEPREVIDÊNCIA.

Gráfico 3 - Pensionistas por Faixa Etária (Idade Atual)

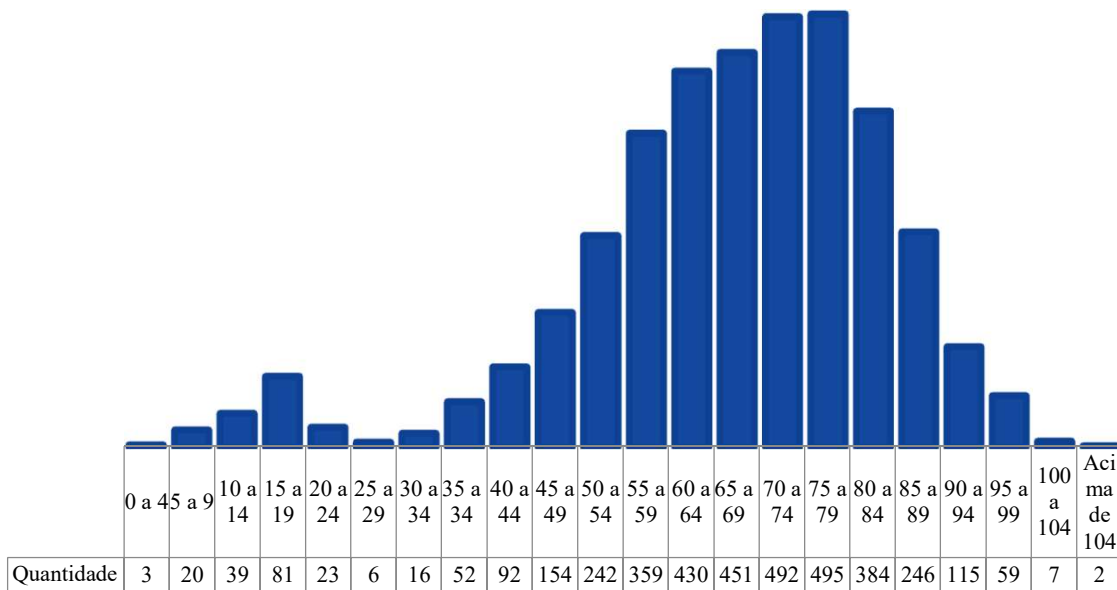

Fonte: SISPREV/SERGIPEPREVIDÊNCIA.

2.2.2. Distribuição por Categoria

Gráfico 4 - Distribuição por Categoria - Aposentados

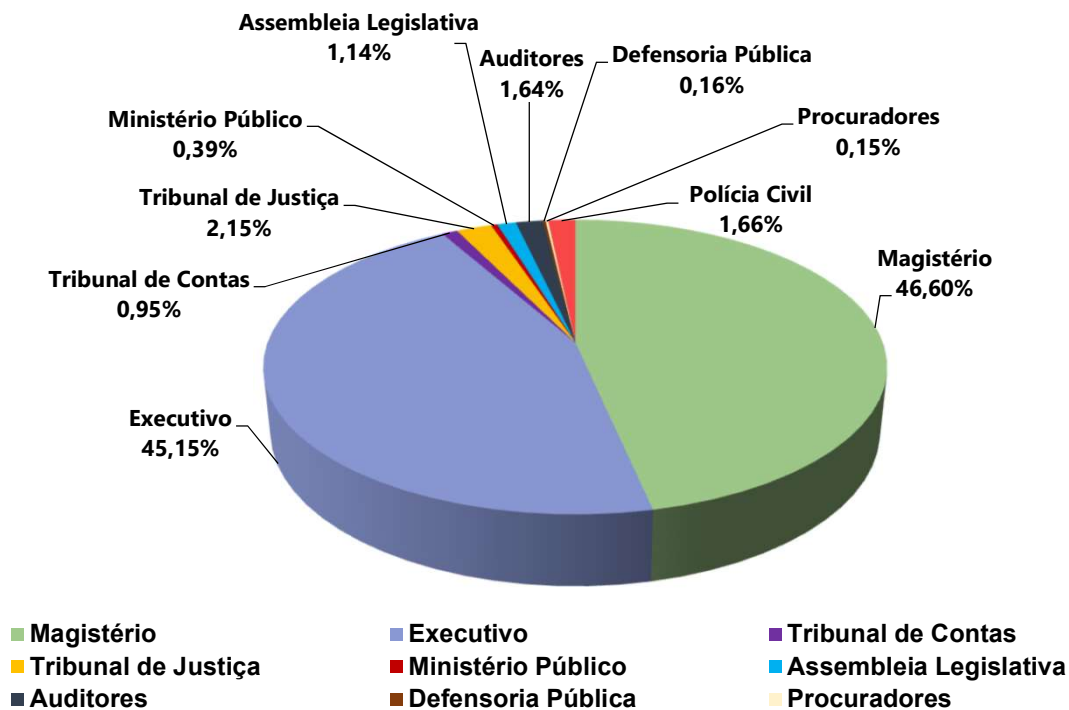

Fonte: SISPREV/SERGIPEPREVIDÊNCIA.

Gráfico 5 - Distribuição por Categoria - Pensionistas

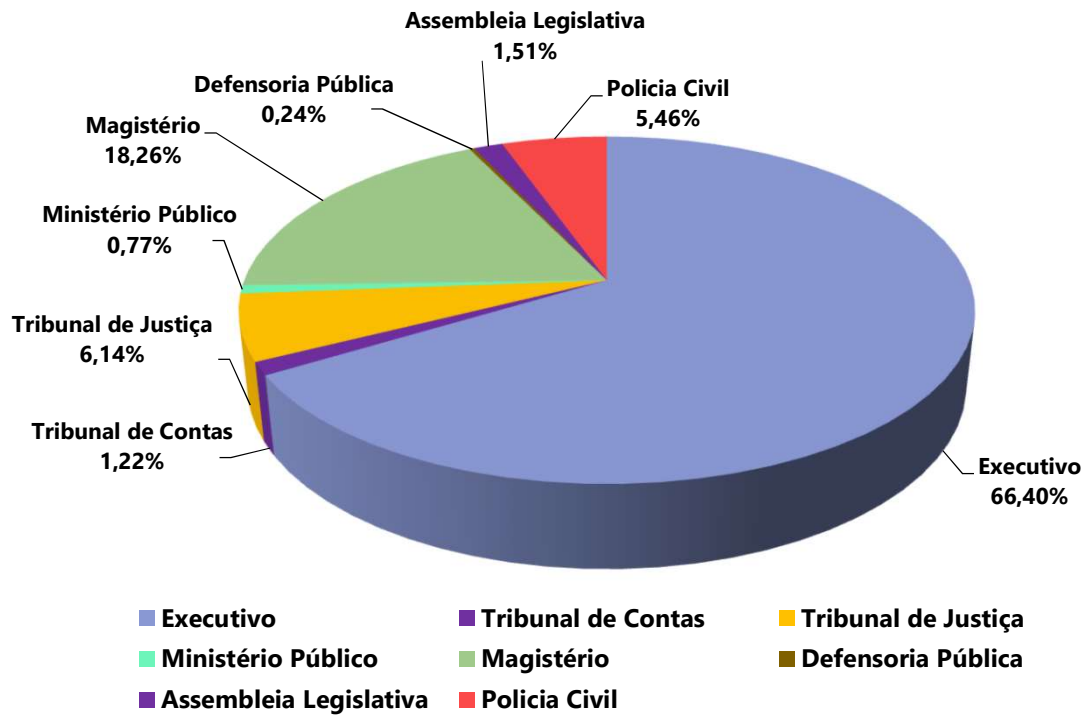

Fonte: SISPREV / SERGIPEPREVIDÊNCIA

2.2.3. Remuneração Média

Tabela 04 - Resumo por Faixa Valores (Civil)

FAIXA	Benefícios	Valor (R\$)	% Benefício	% Folha
	Quantitativo			
Até R\$ 1.320,00	483	400.570,19	1,59%	0,21%
R\$ 1.320,01 a R\$ 3.000,00	10.145	20.990.205,63	33,47%	10,86%
R\$ 3.000,01 a R\$ 5.000,00	3.285	12.339.300,38	10,84%	6,38%
R\$ 5.000,01 a R\$ 7.000,00	3.729	23.963.204,70	12,30%	12,39%
R\$ 7.000,01 a R\$ 9.000,00	8.237	63.274.011,85	27,18%	32,72%
R\$ 9.000,01 a R\$ 11.000,00	1.864	18.604.249,22	6,15%	9,62%
R\$ 11.000,01 a R\$ 13.000,00	724	8.635.086,74	2,39%	4,47%
Acima de 13.000,00	1.843	45.156.299,92	6,08%	23,35%
Total	30.310	193.362.928,63	100%	100%

Fonte: SISPREV /SERGIPEPREVIDÊNCIA.

2.2.4. Tempo de Contribuição (Base Março/2024)

Gráfico 6 - Tempo Médio de Contribuição

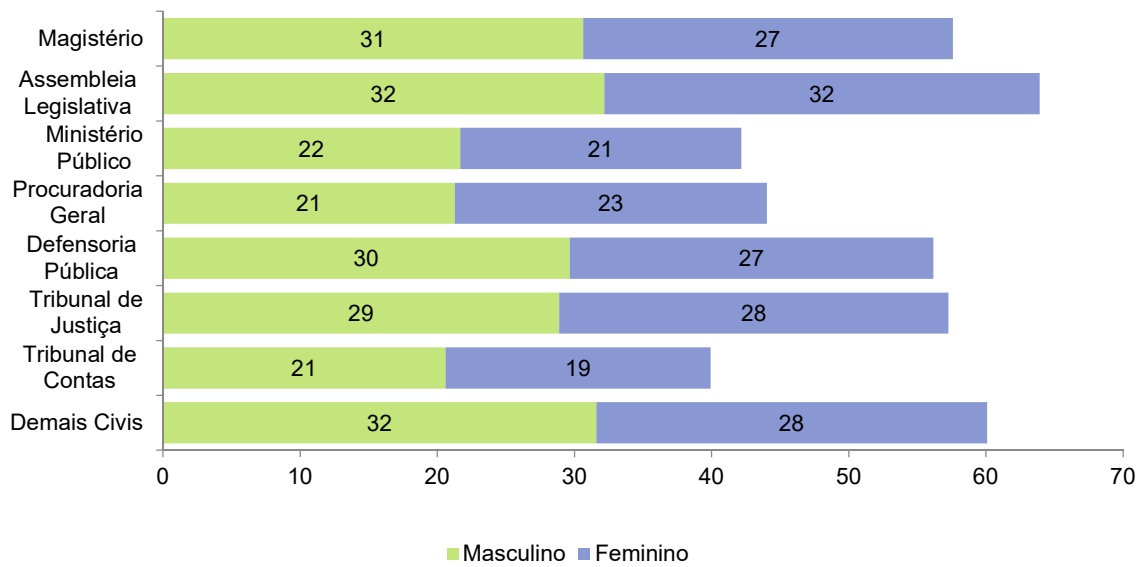

Fonte: SISPREV /SERGIPEPREVIDÊNCIA.

Observação: Tempo de Contribuição exclusivamente no RPPS.

3. Análise Comparativa RPPS-SE(2022-2024)

3.1. Quantidade de Benefícios Implantados por mês

Gráfico 7 - Benefícios Implantados - Aposentadorias

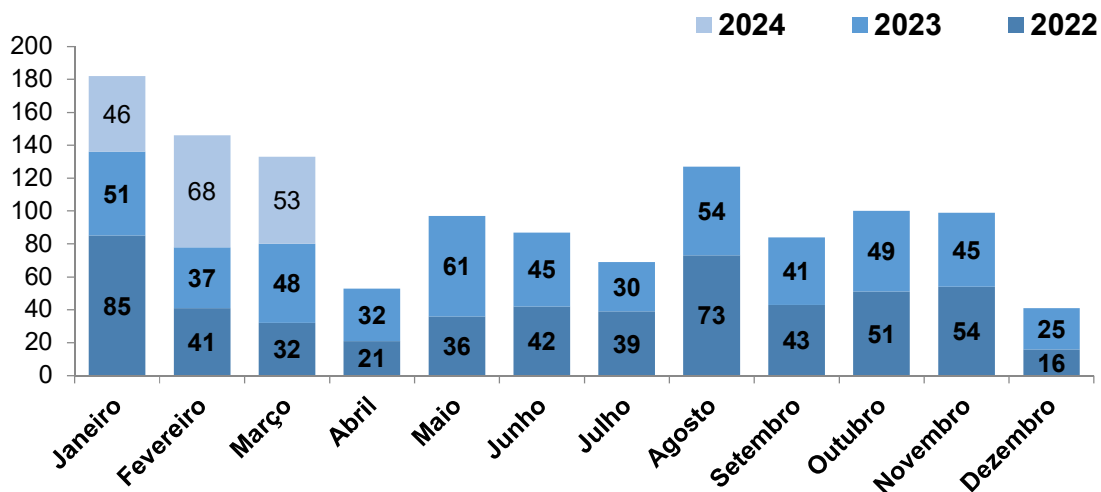

Fonte: SISPREV/SERGIPEPREVIDÊNCIA.

Gráfico 8 - Benefícios Implantados Pensões

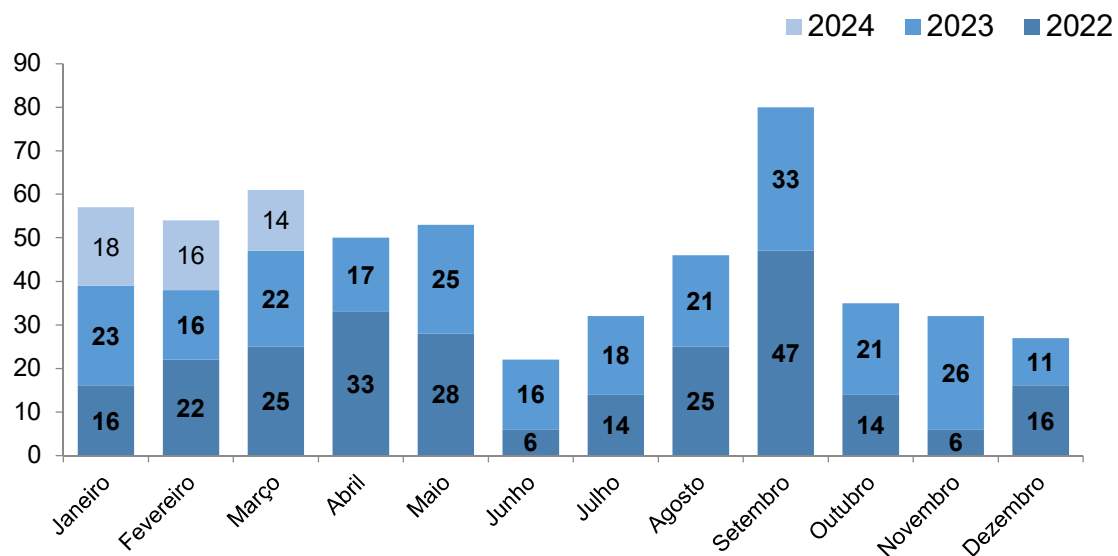

Fonte: SISPREV/SERGIPEPREVIDÊNCIA.

4. Receitas e Despesas Previdenciárias (2022 - 2024)

4.1. FINANPREV

Tabela 05 - Receitas de Contribuições Previdenciárias

Mês	2022	2023	2024
Janeiro	R\$ 101.008.464,00	R\$ 69.487.897,87	R\$ 77.762.715,57
Fevereiro	R\$ 101.473.728,17	R\$ 69.637.726,56	R\$ 77.089.904,13
Março	R\$ 100.935.094,87	R\$ 71.762.109,19	R\$ 77.736.412,25
Abril	R\$ 117.682.287,16	R\$ 71.488.190,38	R\$ -
Maio	R\$ 106.336.599,57	R\$ 72.652.183,11	R\$ -
Junho	R\$ 99.108.010,06	R\$ 73.630.066,69	R\$ -
Julho	R\$ 70.206.627,28	R\$ 74.183.442,30	R\$ -
Agosto	R\$ 67.419.227,45	R\$ 74.066.659,05	R\$ -
Setembro	R\$ 69.944.627,73	R\$ 74.108.294,00	R\$ -
Outubro	R\$ 70.104.899,53	R\$ 74.517.843,67	R\$ -
Novembro	R\$ 69.767.658,96	R\$ 74.054.059,41	R\$ -
Dezembro	R\$ 138.976.636,85	R\$ 147.234.317,98	R\$ -
Total	R\$ 1.112.963.861,62	R\$ 946.822.790,21	R\$ 232.589.031,95

Fonte: Consulta Razão/Igesp - Extraído pela Geainv (Gerência de Arrecadação e Investimentos).

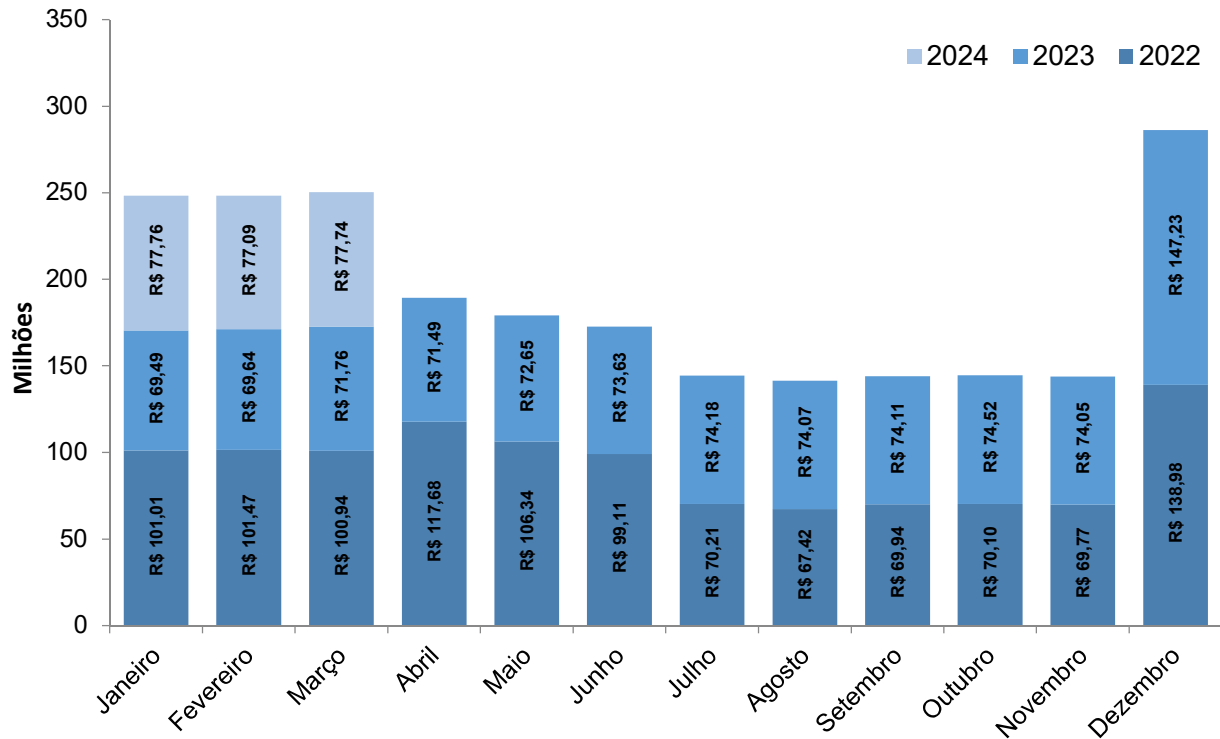
Gráfico 9 - Evolução das Receitas

Fonte: GEAINV/SERGIPEPREVIDÊNCIA.

Tabela 06 - Despesas Previdenciárias

Mês	2022	2023	2024
Janeiro	R\$ 154.435.755,67	R\$ 172.920.568,78	R\$ 191.818.055,39
Fevereiro	R\$ 157.296.878,79	R\$ 172.785.460,75	R\$ 192.742.993,00
Março	R\$ 156.467.227,58	R\$ 174.688.446,20	R\$ 193.362.928,63
Abril	R\$ 186.082.482,94	R\$ 175.291.141,16	R\$ -
Maiο	R\$ 171.871.450,91	R\$ 179.365.783,31	R\$ -
Junho	R\$ 170.378.904,25	R\$ 182.088.316,22	R\$ -
Julho	R\$ 172.504.448,29	R\$ 182.168.794,21	R\$ -
Agosto	R\$ 171.566.276,05	R\$ 182.293.409,90	R\$ -
Setembro	R\$ 171.404.651,76	R\$ 182.422.524,39	R\$ -
Outubro	R\$ 171.712.222,64	R\$ 183.672.229,98	R\$ -
Novembro	R\$ 171.479.468,13	R\$ 182.544.432,58	R\$ -
Dezembro	R\$ 269.447.865,11	R\$ 283.926.719,62	R\$ -
Total	R\$ 2.124.647.632,12	R\$ 2.254.167.827,10	R\$ 577.923.977,02

Fonte: Folha de Pagamento Integrada (FPI)/Igesp

NOTA: Em dezembro de 2022 e 2023 constam as despesas previdenciárias de dezembro e da gratificação natalina.

No quantitativo podem haver folhas suplementares, o que significa que pode haver uma pequena diferença entre o detalhamento anterior da folha referente ao mês.

Gráfico 10 - Evolução das Despesas

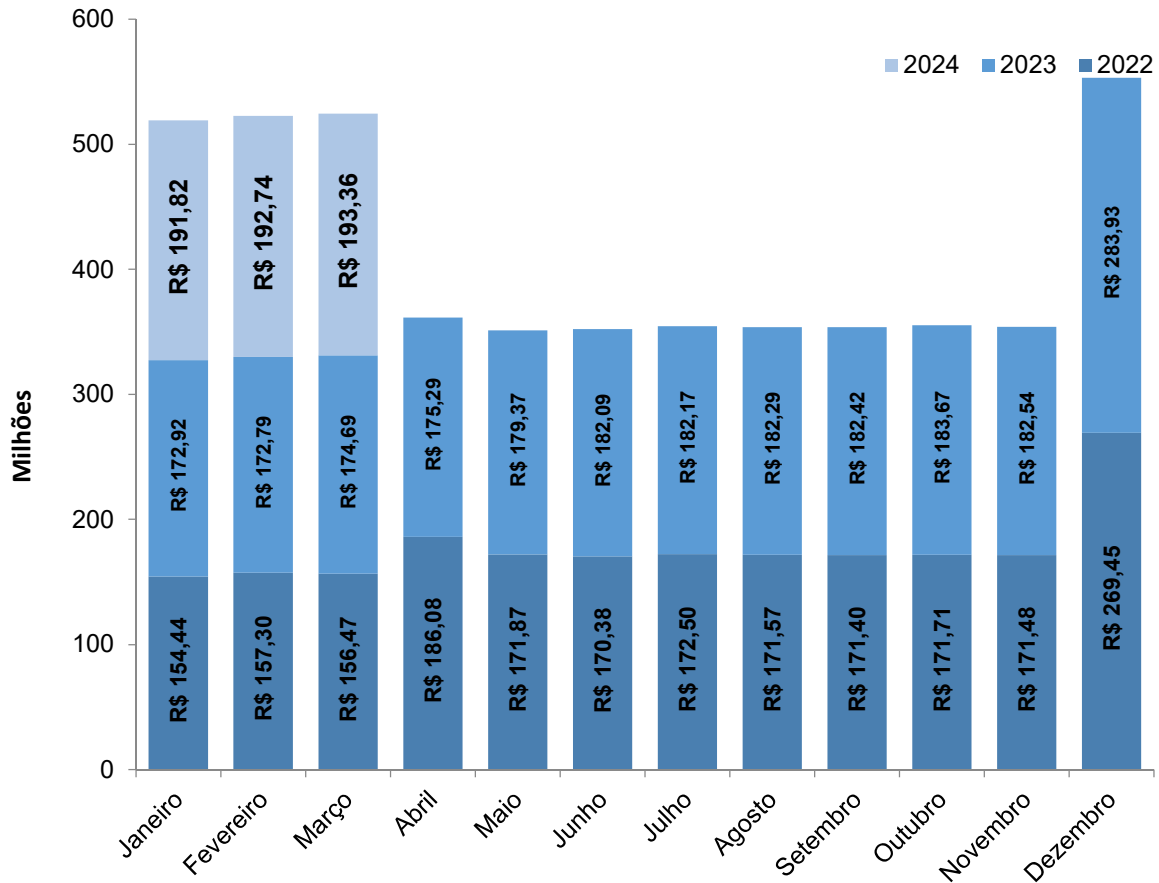

Fonte: SISPREV/SERGIPEPREVIDÊNCIA.

Gráfico 11 - Déficit 2022/2023/2024

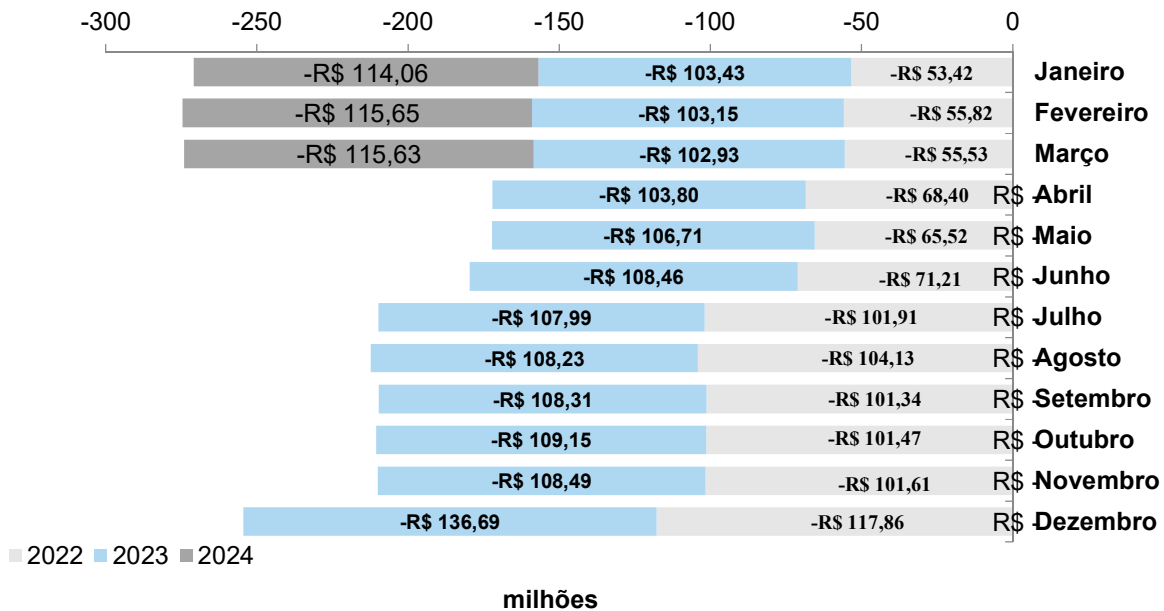

Fonte: SISPREV/SERGIPEPREVIDÊNCIA.

5. Informações Financeiras

5.1. Perfil da Carteria (Março/2024)

Gráfico 12 - Perfil da Carteria

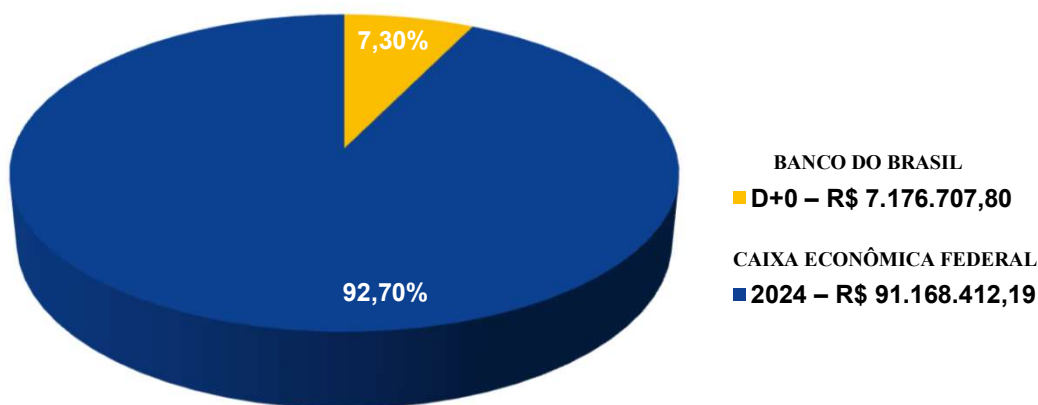

Fonte: GEAINV/SERGIPEPREVIDÊNCIA.

Nota: total de aplicações corresponde a R\$ 98.345.119,99

5.2. Distribuição dos Investimentos (Março/2024)

Gráfico 13 - Composição da Carteria - Segmento

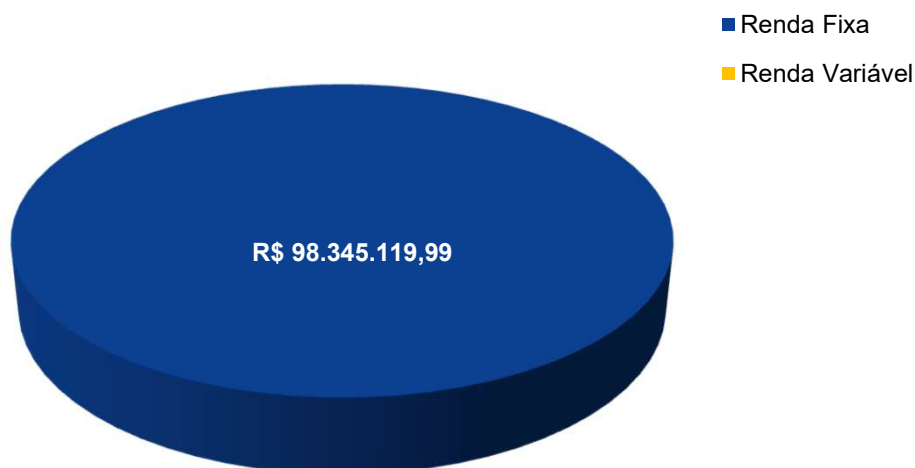

Fonte: GEAINV/SERGIPEPREVIDÊNCIA.

6. Panorama Atual do Sistema de Proteção Social dos Militares de Sergipe (Março/2024)

6.1. Total de Beneficiários

Tabela 07 - Benefício Militar

Benefício Militar	Quantidade
Bombeiro Reforma	31
Bombeiro Reserva	208
Polícia Militar Reforma	327
Polícia Militar Reserva	2.350
Total	2.916

Fonte: SISPREV/SERGIPEPREVIDÊNCIA.

Tabela 08 - Pensão Polícia Militar

Pensão Militar	Quantidade
Pensão Bombeiro	75
Pensão Polícia Militar	1.886
Total	1.961

Fonte: SISPREV/SERGIPEPREVIDÊNCIA.

Gráfico 15 - Quantidade de Benefícios

■ Benefício Militar ■ Pensão Militar

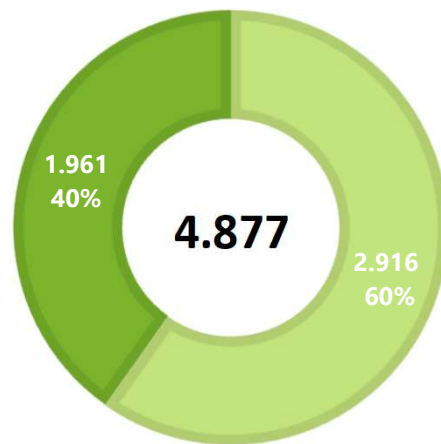

Fonte: SISPREV/SERGIPEPREVIDÊNCIA.

6.2. Caracterização dos Beneficiários

Tabela 09 - Quantidade de Beneficiários RPPS/SE.

Benefícios	Quantidade	Valor (R\$)
Benefício Militar	2.916	31.228.143,27
Pensão Militar	1.961	13.283.857,70
TOTAL	4.877	44.512.000,97

Fonte: SISPREV/SERGIPEPREVIDÊNCIA.

6.2.1. Faixa Etária

Gráfico 16 - Benefício Militar por Faixa Etária (Idade Atual)

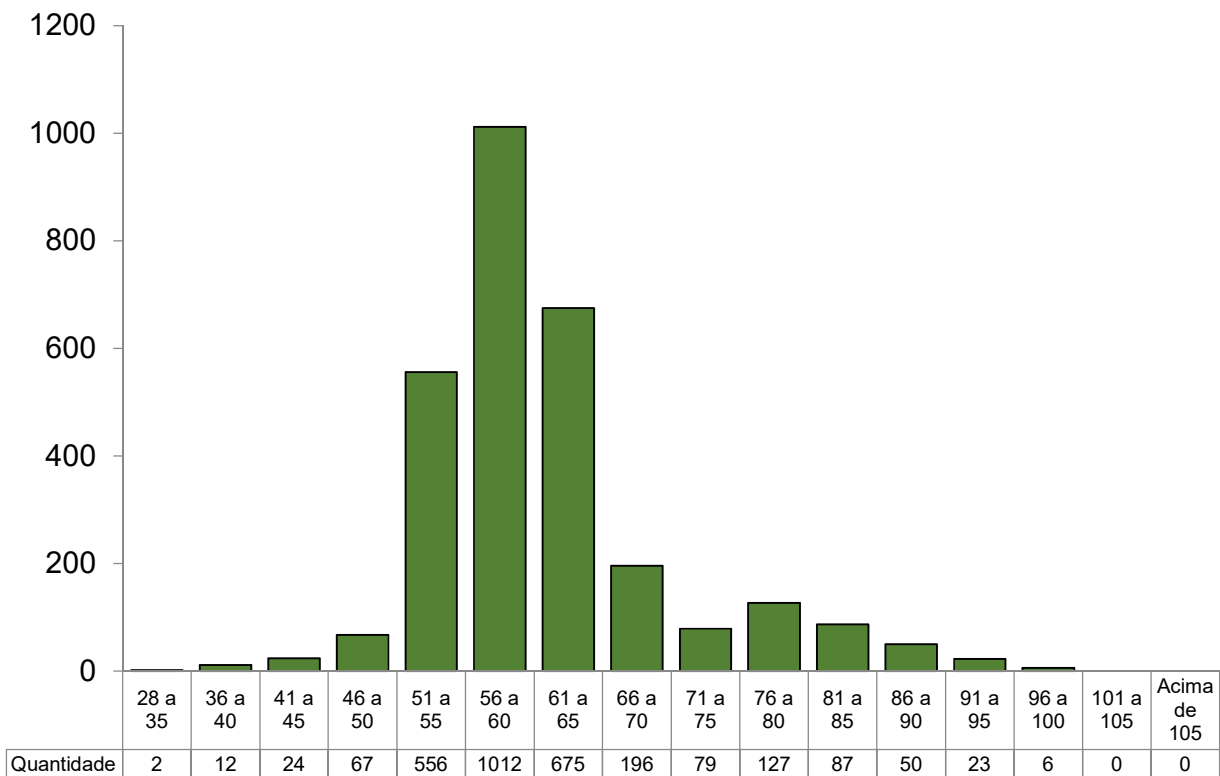

Fonte: SISPREV / SERGIPEPREVIDÊNCIA

Gráfico 17 - Pensionistas por Faixa Etária (Idade Atual)

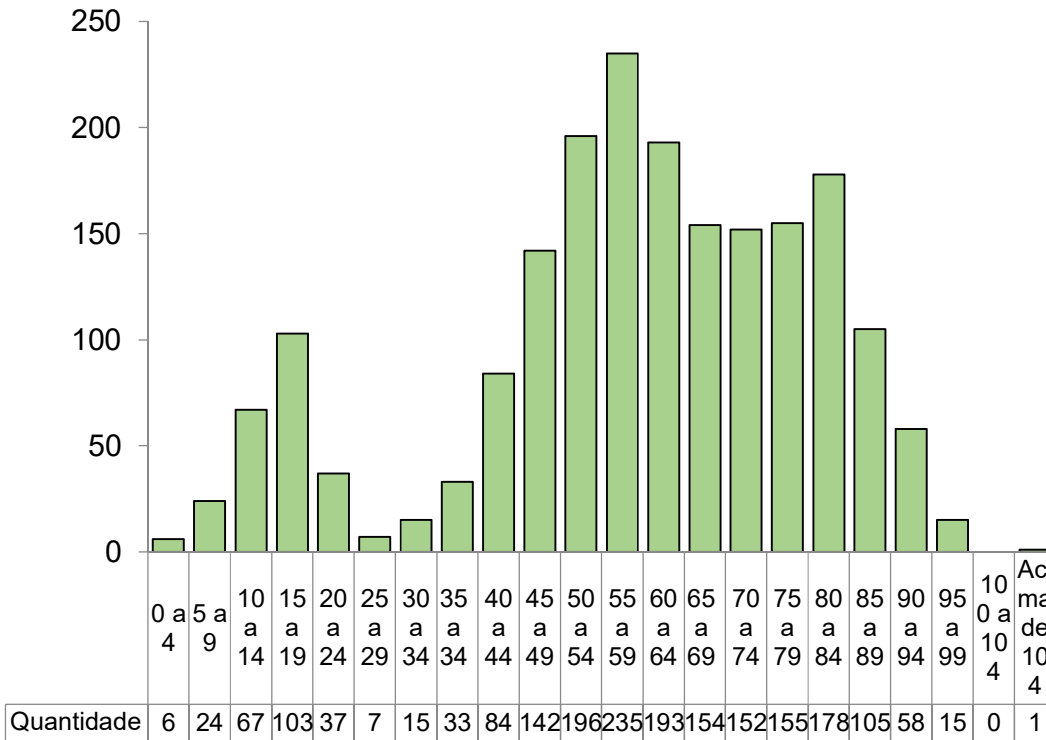

Fonte: SISPREV / SERGIPEPREVIDÊNCIA

6.2.2. Distribuição por Categoria

Gráfico 18 - Distribuição por Categoria - Benefício Militar



Gráfico 19 - Distribuição por Categoria - Pensionistas



Fonte: SISPREV / SERGIPEPREVIDÊNCIA

6.2.3. Remuneração Média

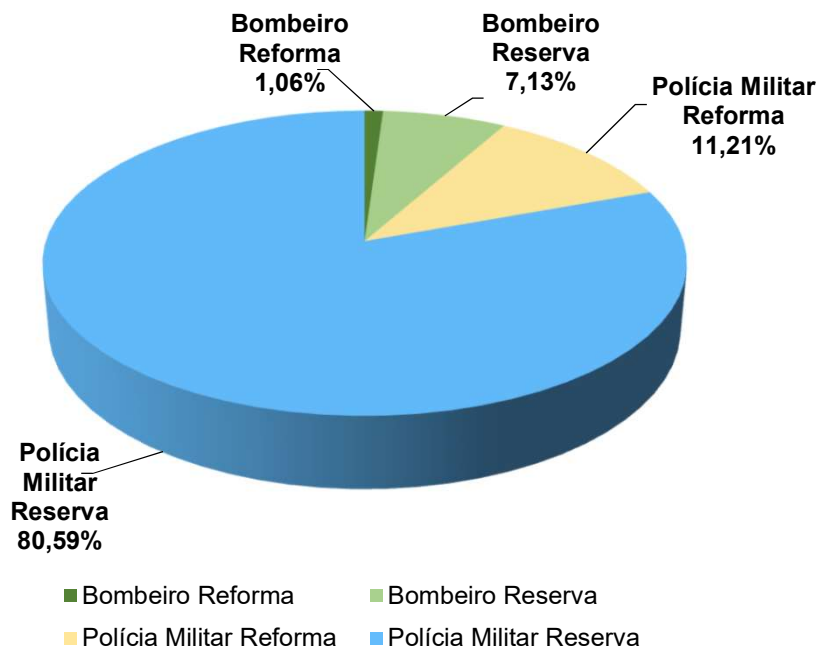
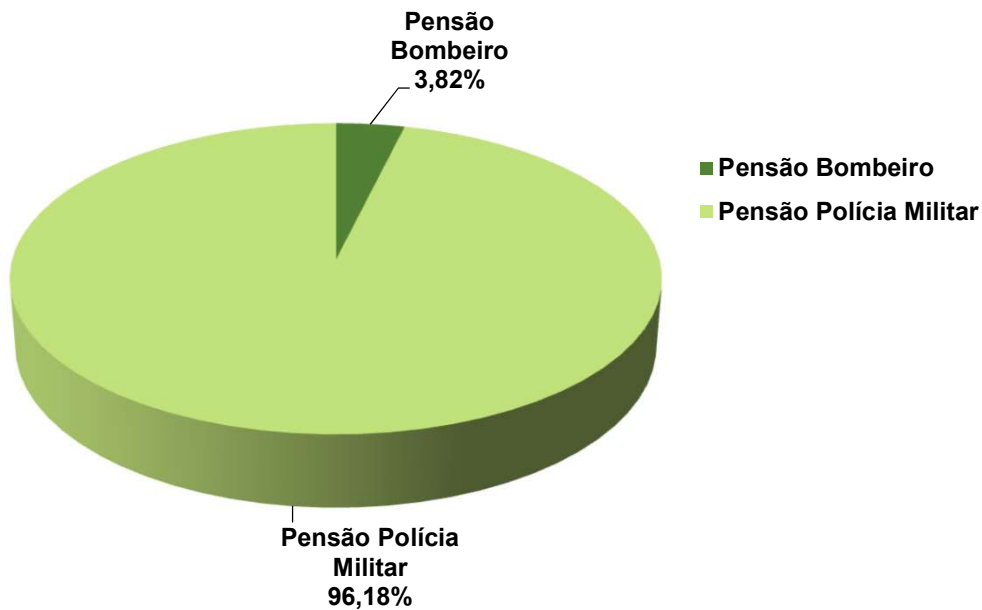
Tabela 10 - Resumo por Faixa Valores (Militar)

FAIXA	Benefícios/ Quantitativo	Valor (R\$)	% Benefício	% Folha
Até R\$ 1.320,00	84	81.560,03	1,72%	0,18%
R\$ 1.320,01 a R\$ 3.000,00	295	653.203,59	6,05%	1,47%
R\$ 3.000,01 a R\$ 5.000,00	466	1.808.321,06	9,56%	4,06%
R\$ 5.000,01 a R\$ 7.000,00	1.153	7.342.363,29	23,64%	16,50%
R\$ 7.000,01 a R\$ 9.000,00	1.252	10.034.107,40	25,67%	22,54%
R\$ 9.000,01 a R\$ 11.000,00	683	6.649.230,52	14,00%	14,94%
R\$ 11.000,01 a R\$ 13.000,00	323	3.852.887,42	6,62%	8,66%
Acima de 13.000,00	621	14.090.327,66	12,73%	31,66%
Total	4.877	44.512.000,97	100%	100%

Fonte: SISPREV / SERGIPEPREVIDÊNCIA

6.2.4. Tempo de Contribuição (Base Março/2024)

Gráfico 20 - Tempo Médio de Contribuição

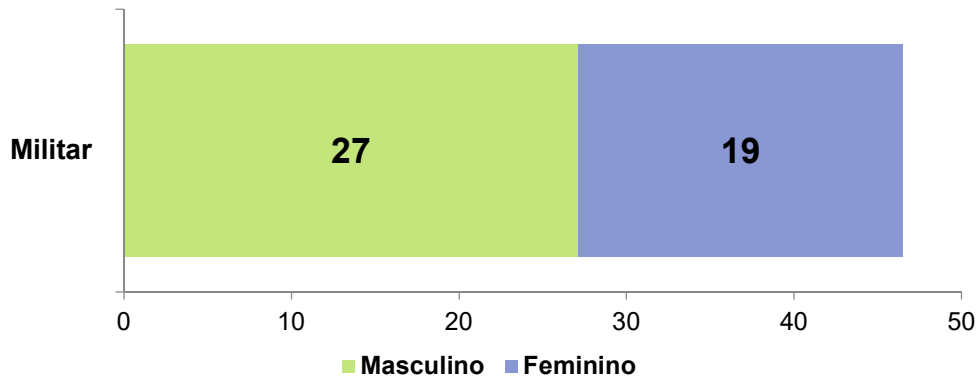

Fonte: SISPREV / SERGIPEPREVIDÊNCIA

7. Análise Comparativa RPPS - SE (2022 - 2024)

7.1. Quantidade de Benefícios Implantados por mês

Gráfico 21 - Benefícios Implantados - Benefício Militar

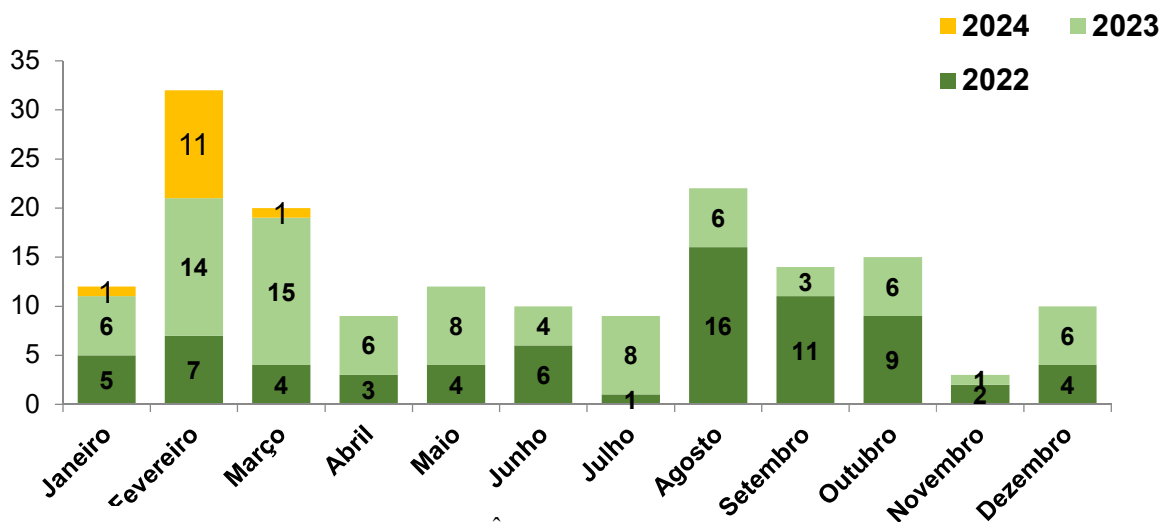

Fonte: SISPREV/SERGIPEPREVIDÊNCIA.

Gráfico 22 - Benefícios Implantados Pensões

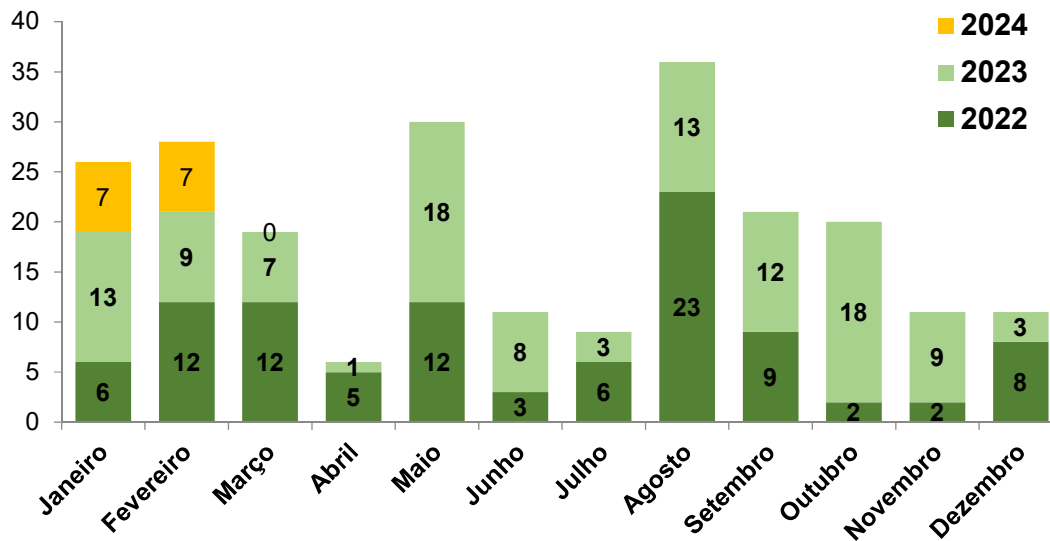

Fonte: SISPREV/SERGIPEPREVIDÊNCIA.

8. Receitas e Despesas (2022 - 2024)

Tabela 11 - Receitas de Contribuições Previdenciárias

Mês	2022	2023	2024
Janeiro	R\$ 7.661.552,29	R\$ 8.932.086,75	R\$ 9.295.449,72
Fevereiro	R\$ 7.995.936,43	R\$ 8.925.291,59	R\$ 9.370.213,48
Março	R\$ 7.923.391,07	R\$ 8.921.204,69	R\$ 9.495.257,96
Abril	R\$ 8.420.896,60	R\$ 8.907.451,27	R\$ -
Maio	R\$ 8.680.646,11	R\$ 9.128.636,82	R\$ -
Junho	R\$ 8.627.552,47	R\$ 9.174.097,07	R\$ -
Julho	R\$ 8.617.887,14	R\$ 9.181.821,58	R\$ -
Agosto	R\$ 8.630.099,19	R\$ 9.175.807,97	R\$ -
Setembro	R\$ 8.786.963,08	R\$ 9.258.696,24	R\$ -
Outubro	R\$ 8.754.913,23	R\$ 9.423.708,76	R\$ -
Novembro	R\$ 8.857.964,82	R\$ 9.397.194,49	R\$ -
Dezembro	R\$ 17.563.127,42	R\$ 18.712.916,33	R\$ -
Total	R\$ 110.520.929,84	R\$ 119.138.913,56	R\$ 28.160.921,16

Fonte: Consulta Razão/Igesp - Extraído pela Geainv (Gerência de Arrecadação e Investimentos).

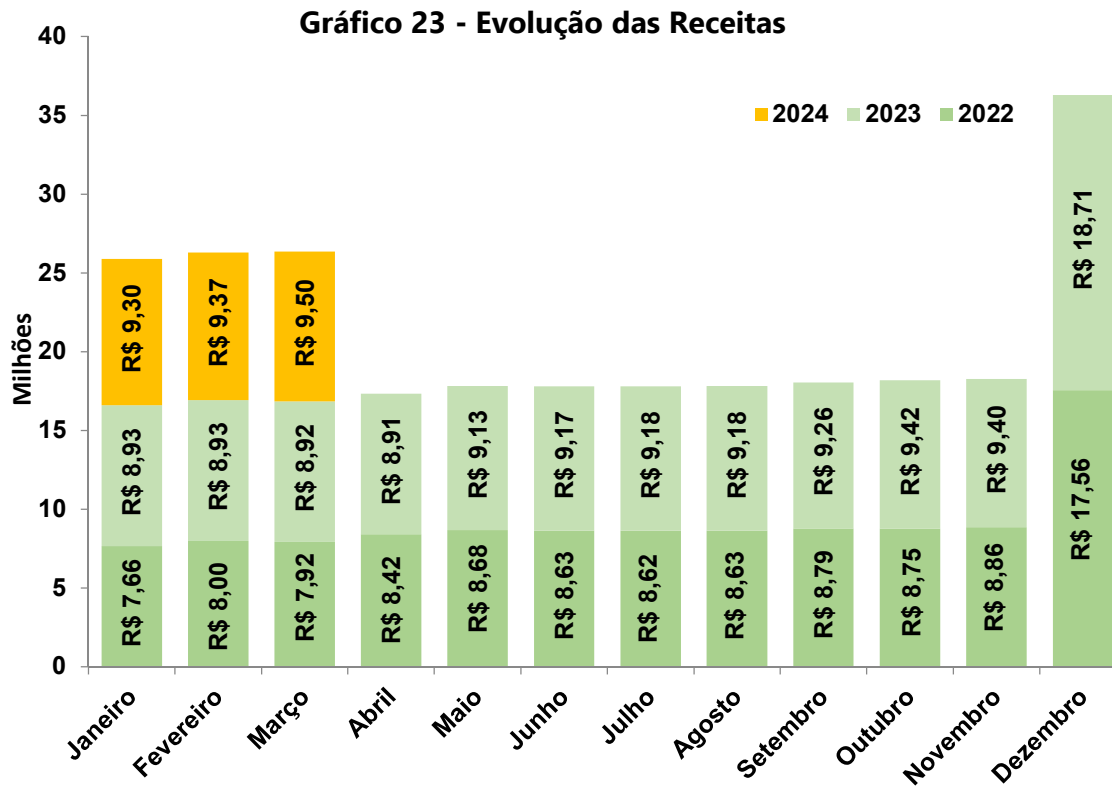

Fonte: SISPREV/SERGIPEPREVIDÊNCIA.

Tabela 12 - Despesas Previdenciárias

Mês	2022	2023	2024
Janeiro	R\$ 37.815.155,30	R\$ 41.556.077,41	R\$ 44.620.649,54
Fevereiro	R\$ 38.829.917,62	R\$ 41.499.716,29	R\$ 44.434.927,04
Março	R\$ 38.288.977,30	R\$ 41.835.017,41	R\$ 44.512.000,97
Abril	R\$ 40.560.600,59	R\$ 41.875.699,64	-
Maior	R\$ 40.880.330,97	R\$ 42.782.523,35	-
Junho	R\$ 41.011.617,23	R\$ 43.097.910,30	-
Julho	R\$ 40.739.485,83	R\$ 42.940.015,92	-
Agosto	R\$ 41.118.264,78	R\$ 43.134.747,02	-
Setembro	R\$ 41.152.962,99	R\$ 43.042.130,15	-
Outubro	R\$ 40.952.926,98	R\$ 44.619.052,74	-
Novembro	R\$ 40.920.918,10	R\$ 44.247.058,14	-
Dezembro	R\$ 66.476.739,13	R\$ 72.292.589,31	-
Total	R\$ 508.747.896,82	R\$ 542.922.537,68	R\$ 133.567.577,55

Fonte: Folha de Pagamento Integrada (FPI)/Igesp

Gráfico 24 - Evolução das Despesas

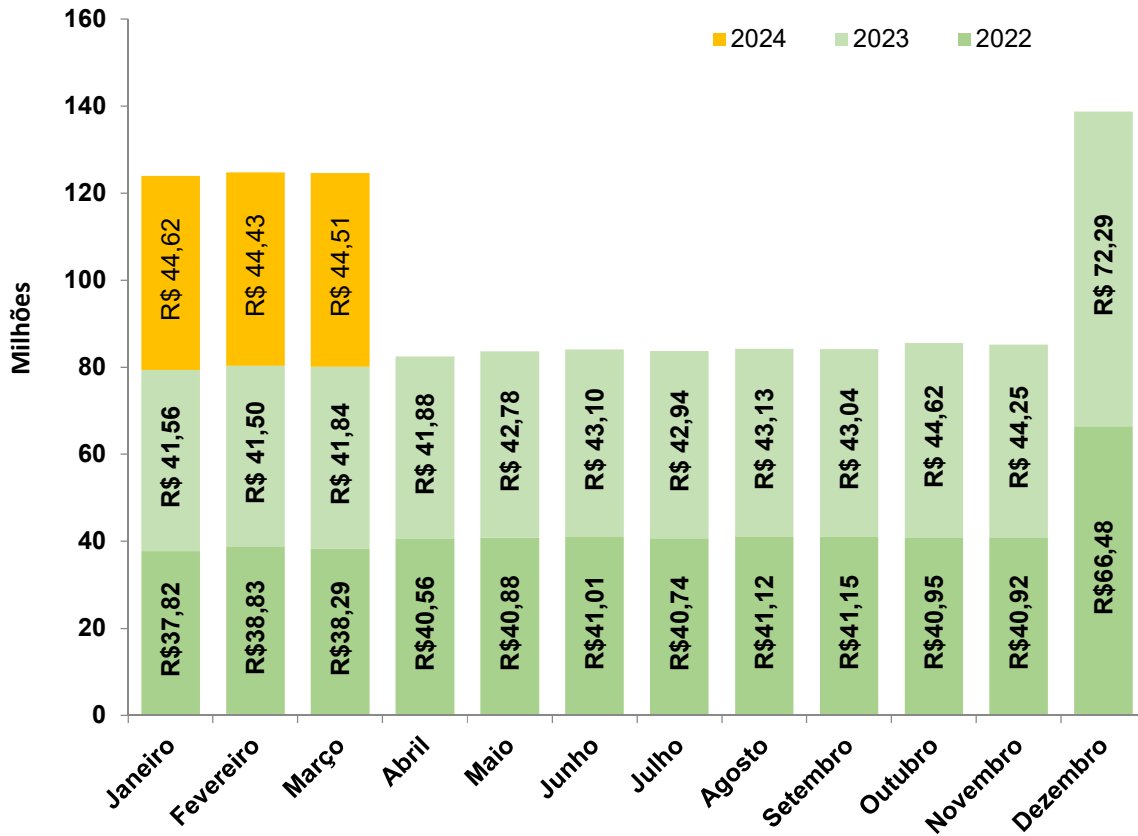

Fonte: SISPREV/SERGIPEPREVIDÊNCIA.

Gráfico 25 - Déficit 2022/2023/2024

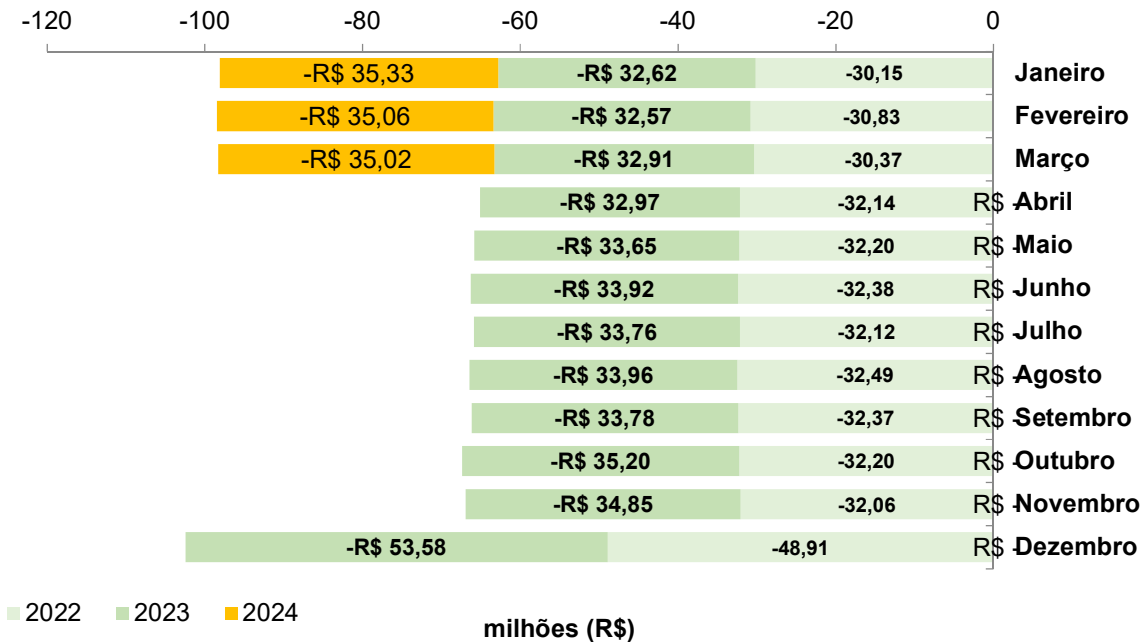

Fonte: SISPREV/SERGIPEPREVIDÊNCIA.

ANEXO DEMONSTRATIVO DE RECEITA - 2024

Contribuição Previdenciária Civil								
Mês	1 -Servidor			2 -Patronal			Total Arrecadação Patronal	Total Arrecadação
	Ativos	Inativos/Pensionistas	Total Arrecadação Servidor	Ativos	Inativos/Pensionistas			
Janeiro	R\$ 20.906.194,81	R\$ 4.707.639,21	R\$ 25.613.834,02	R\$ 42.733.603,13	R\$ 9.415.278,42	R\$ 52.148.881,55	R\$ 77.762.715,57	
Fevereiro	R\$ 20.951.498,19	R\$ 4.795.078,83	R\$ 25.746.577,02	R\$ 41.757.161,98	R\$ 9.590.157,66	R\$ 51.347.319,64	R\$ 77.093.896,66	
Março	R\$ 21.045.705,40	R\$ 4.865.205,65	R\$ 25.910.911,05	R\$ 42.078.801,67	R\$ 9.746.699,52	R\$ 51.825.501,19	R\$ 77.736.412,24	
Abril			R\$ -			R\$ -	R\$ -	
Mai			R\$ -			R\$ -	R\$ -	
Junho			R\$ -			R\$ -	R\$ -	
Julho			R\$ -			R\$ -	R\$ -	
Agosto			R\$ -			R\$ -	R\$ -	
Setembro			R\$ -			R\$ -	R\$ -	
Outubro			R\$ -			R\$ -	R\$ -	
Novembro			R\$ -			R\$ -	R\$ -	
Dezembro*			R\$ -			R\$ -	R\$ -	
Total	R\$ 62.903.398,40	R\$ 14.367.923,69	R\$ 77.271.322,09	R\$ 126.569.566,78	R\$ 28.752.135,59	R\$ 155.321.702,37	R\$ 232.593.024,46	

NOTA: As informações relativas aos valores arrecadados dos ativos nos meses de jan/24 e fev/24, foram atualizados em razão de recebimento de encargos(multa e juros), após a publicação dos relatórios dos referidos meses.

Contribuição Previdenciária do Sistema de Proteção Social dos Militares								
Mês	1 -Servidor			2 -Patronal			Total Arrecadação Patronal	Total Arrecadação
	Ativos	Inativos/Pensionistas	Total Arrecadação Servidor	Ativos	Inativos/Pensionistas			
Janeiro	R\$ 4.892.547,79	R\$ 4.402.901,93	R\$ 9.295.449,72				R\$ 9.295.449,72	
Fevereiro	R\$ 4.972.033,54	R\$ 4.398.179,94	R\$ 9.370.213,48				R\$ 9.370.213,48	
Março	R\$ 4.935.015,48	R\$ 4.560.242,48	R\$ 9.495.257,96				R\$ 9.495.257,96	
Abril			R\$ -				R\$ -	
Mai			R\$ -				R\$ -	
Junho			R\$ -				R\$ -	
Julho			R\$ -				R\$ -	
Agosto			R\$ -				R\$ -	
Setembro			R\$ -				R\$ -	
Outubro			R\$ -				R\$ -	
Novembro			R\$ -				R\$ -	
Dezembro*			R\$ -				R\$ -	
Total	R\$ 14.799.596,81	R\$ 13.361.324,35	R\$ 28.160.921,16				R\$ 28.160.921,16	

Patronal* não incide contribuição Patronal sob o Sistema de Proteção Social dos Militares
Receitas 1 e 2 apuradas pelo regime de competência