

Relatório de Governança Corporativa

1º TRIMESTRE

2 0 2 4



SERGIPE
PREVIDÊNCIA

SECRETARIA DE ESTADO
DA ADMINISTRAÇÃO



SERGIPE
GOVERNO DO ESTADO

Relatório de Governança Corporativa – 1º Trimestre de 2024
Instituto de Previdência dos Servidores do Estado de Sergipe

Governo do Estado de Sergipe

Fábio Mitidieri

Vice-Governador do Estado de Sergipe

José Macedo Sobral

Secretária de Estado da Administração

Lucivanda Nunes Rodrigues

Diretor Presidente

José Roberto de Lima Andrade

Diretor de Previdência

Gildo de Souza Xavier Filho

Diretor Administrativo e Financeiro

José Normando da Mota Guimarães Filho

Elaboração

Gerência de Planejamento, Estatística e Atuária (GERPLANEA)

SUMÁRIO

1. Identificação	2
2. Institucional	3
3. Órgãos Colegiados.....	4
3.1 Conselho Estadual de Previdência Social	4
3.2 Conselho Deliberativo	5
3.3 Comitê de Investimentos dos Recursos Previdenciários.....	6
4. Ações Institucionais e Notícias (janeiro/2024 a março/2024)	7
5. Gestão de Pessoal	9
6. Estrutura.....	10
7. Gestão Orçamentária, Financeira e Contábil	11
7.1 SergipePrevidência	11
7.2 FINANPREV	14
8. Licitações e Contratos	17
9. Previdência.....	18
9.1 Concessões do 1º Trimestre de 2024 (CIVIL)	18
9.2 Estatísticas Gerais (CIVIL)	19
9.3 Concessões do 1º Trimestre de 2024 (MILITAR).....	22
9.4 Estatísticas Gerais (MILITAR)	22
10. Atendimento ao Segurado.....	26
11. Ouvidoria	28
12. Grau de Satisfação dos Segurados.....	30
13. Prova de Vida	33
14. Resumo da Arrecadação e Folha de Pagamento (jan/2024 a mar/2024) ..	34
15. Situação Atuarial	35
16. Gestão de Investimentos (Mar/2024)	38

1. Identificação

O Instituto de Previdência dos Servidores do Estado de Sergipe – SERGIPEPREVIDÊNCIA, criado nos termos da Lei nº 5.852, de 20 de março de 2006, é uma entidade jurídica de direito público, integrante da Administração Indireta e vinculada a Administração Direta – Secretaria de Estado da Administração (SEAD).

O Instituto possui autonomia administrativa, patrimonial, financeira e orçamentária, e tem por finalidade essencial gerir o Regime Próprio de Previdência Social do Estado de Sergipe (RPPS/SE), especialmente quanto à operacionalização dos respectivos planos de benefícios previdenciários, nos termos e para os fins da Lei Complementar nº 113, de 1º de novembro de 2005, e suas alterações posteriores, abrangendo: Servidores públicos da Administração Direta e Indireta, Autárquica e Fundacional; Membros da Magistratura; Ministério Público; Conselheiros do Tribunal de Contas; Servidores militares, ativos, inativos, e os pensionistas.

Este relatório apresenta o conjunto de ações realizadas pelo Instituto no primeiro trimestre de 2024. Ao longo desse período, o SERGIPEPREVIDÊNCIA desenvolveu, através de suas diretorias e gerências, ações e atividades que garantem serviços públicos de qualidade, um dos objetivos gerais do Planejamento Estratégico do Governo de Sergipe.

FIGURA 1 – SEDE DO SERGIPEPREVIDÊNCIA – PALÁCIO SERIGY



Fonte: Imagem da internet.

2. Institucional



MISSÃO

Garantir a concessão dos benefícios previdenciários aos segurados e beneficiários, por meio da gestão ética, transparente e participativa, de forma acolhedora e prestativa.



VISÃO

Ser referência nacional na gestão dos Regimes Próprios de Previdência Social, com base nos pilares da Gestão Governamental, Controle Interno e da Educação Previdenciária, com foco em inovação.



VALORES

**Ética; Cordialidade; Transparência;
Participação; Justiça.**

3. Órgãos Colegiados

A Lei Complementar nº 113, de 01 de novembro de 2005, dispõe sobre a composição, as competências e demais peculiaridades de funcionamento e atuação do Conselho Estadual de Previdência Social – CEPS, do Conselho Deliberativo e do Comitê de Investimentos do SERGIPEPREVIDÊNCIA. As atas das reuniões mensais de cada Órgão colegiado são divulgadas no site da Autarquia, no menu “INSTITUCIONAL”. Ressalta-se que o CEPS é vinculado à Secretaria de Estado da Administração - SEAD.

3.1 Conselho Estadual de Previdência Social

Deliberações das reuniões do primeiro trimestre – 2024

✓ **17 de janeiro**

- Ata 205^a;
- Aprovação da ata da reunião anterior;
- Aprovação do Balancete Dezembro 2023 FINANPREV;
- Ata publicada no site da Autarquia. [Clique aqui](#)

✓ **22 de fevereiro**

- Ata 206^a;
- Aprovação da Ata da reunião anterior;
- Apresentação do Balancete Janeiro 2024 FINANPREV;
- Relatório de Investimentos de dezembro/2023;
- Desempenho Sergipe Previdência;
- Designação de Relator para o seguinte processo administrativo: Número do Processo: 53/2024-REQ. ADM.-SERGIPEPREVIDÊNCIA Interessado: GERALDO JOSE LEAO DE OLIVEIRA;
- Ata publicada no site da Autarquia. [Clique aqui](#)

✓ **21 de março**

- Ata 207^a;

- Aprovação da Ata da Reunião Anterior;
 - Apresentação do Balancete Finanprev de fevereiro 2024;
 - Relatório de Investimentos janeiro 2024;
 - Apresentação do voto do conselheiro designado no processo administrativo:
Número do Processo: 53/2024-REQ. ADM.-SERGIPEPREVIDÊNCIA
Interessado: GERALDO JOSE LEAO DE OLIVEIRA;
 - Reflexos da decisão do STF, sobre os beneficiários da estabilidade excepcional do art.19 do ADCT e os efeitos no SergipePrevidência, sob aspecto jurídico, atuarial e de competência deliberativa, antes que sobrevenha eventual modulação da instância superior e a questão da constitucionalidade das leis estaduais de estabilização. (Pleito do Conselheiro Cláudio Resende)
 - Ata publicada no site da Autarquia. [Clique aqui](#)
- ✓ **26 de março (Reunião Extraordinária)**
- Ata 208^a;
 - Reflexos da decisão do STF, sobre os beneficiários da estabilidade excepcional do art.19 do ADCT e os efeitos no SergipePrevidência, sob aspecto jurídico, atuarial e de competência deliberativa, antes que sobrevenha eventual modulação da instância superior e a questão da constitucionalidade das leis estaduais de estabilização. (Pleito do Conselheiro Cláudio Resende).
 - Ata publicada no site da Autarquia. [Clique aqui](#)

3.2 Conselho Deliberativo

Deliberações das reuniões do primeiro trimestre – 2024

- ✓ **18 de janeiro**
- Ata 200^a;
 - Leitura e aprovação da Ata nº 199 Reunião Ordinária;

- Aprovação dos Balancetes Contábeis do FINANPREV, do Sistema de Proteção Social dos Militares e SERGIPEPREVIDÊNCIA, relativos ao mês de dezembro de 2023;
- Ata publicada no site da Autarquia. [Clique aqui](#)

✓ **23 de fevereiro**

- Ata 201^a;
- Posse da conselheira Polyana de Souza Ribeiro;
- Leitura e aprovação da Ata nº 200 Reunião Ordinária;
- Aprovação dos Balancetes Contábeis do FINANPREV, do Sistema de Proteção Social dos Militares e do SERGIPEPREVIDÊNCIA, relativos ao mês de janeiro de 2024;
- Aprovação da minuta da Resolução relacionada a Saldo de Proventos;
- Ata publicada no site da Autarquia. [Clique aqui](#)

✓ **26 de março**

- Ata 202^a;
- Leitura e aprovação da Ata nº 201 Reunião Ordinária;
- Aprovação dos Balancetes Contábeis do FINANPREV, do Sistema de Proteção Social dos Militares e do SERGIPEPREVIDÊNCIA, relativos ao mês de fevereiro de 2024 e Decisão do Supremo Tribunal Federal (Tema 1019);
- Ata publicada no site da Autarquia. [Clique aqui](#)

3.3 Comitê de Investimentos dos Recursos Previdenciários

Deliberações das reuniões do primeiro trimestre – 2024

✓ **26 de janeiro**

- Ata da Reunião nº 1;
- Avaliação do Relatório de Investimentos - Dezembro 2023;
- Ata publicada no site da Autarquia. [Clique aqui](#)

✓ **23 de fevereiro**

- Ata da Reunião nº 2;
- Avaliação do Relatório de Investimentos - Janeiro 2024;
- Ata publicada no site da Autarquia. [Clique aqui](#)

✓ **22 de março**

- Ata da Reunião nº 3;
- Avaliação do Relatório de Investimentos – Fevereiro 2024;
- Ata publicada no site da Autarquia. [Clique aqui](#)

4. Ações Institucionais e Notícias (janeiro/2024 a março/2024)

- 02/01/2024: Tem início Censo Cadastral dos aposentados e pensionistas de rede estadual nesta terça. [Clique aqui](#)
- 09/01/2024: Atividades extra-previdenciárias do SergipePrevidência foram destaques em 2023. [Clique aqui](#)
- 09/01/2024: Boletim previdenciário de dezembro de 2023 contabiliza mais de 35 mil beneficiários. [Clique aqui](#)
- 11/01/2024: Censo Cadastral e Prova de Vida do SergipePrevidência podem ser feitos por aplicativo. [Clique aqui](#)
- 15/01/2024: SergipePrevidência e Sead alinham planejamento do calendário anual do Programa de Preparação para Aposentadoria. [Clique aqui](#)
- 22/01/2024: Governo iniciará pagamento de servidores estaduais no dia 29. [Clique aqui](#)
- 22/01/2024: TCE busca dar celeridade a processos de concessão de benefícios previdenciários. [Clique aqui](#)
- 23/01/2024: Parceria entre SergipePrevidência e Sead visa cuidar da segurança e saúde dos servidores aposentados e ativos da rede estadual. [Clique aqui](#)
- 25/01/2024: SergipePrevidência comemora 143 anos da previdência sergipana e 101 da nacional. [Clique aqui](#)

- 29/01/2024: SergipePrevidência e Sebrae firmam convênio sobre Educação Empreendedora. [Clique aqui](#)
- 29/01/2024: Governo de Sergipe inicia pagamento dos servidores estaduais nesta segunda-feira. [Clique aqui](#)
- 01/02/2024: Pensionistas universitários da rede estadual devem fazer Censo Universitário até 29 de fevereiro. [Clique aqui](#)
- 08/02/2024: Aposentados e pensionistas brincam no 2º Carnaval do SergipePrevidência. [Clique aqui](#)
- 26/02/2024: Governo de Sergipe inicia pagamento dos servidores estaduais nesta terça, 27. [Clique aqui](#)
- 27/02/2024: SergipePrevidência disponibiliza informe de rendimentos para declaração do imposto de renda. [Clique aqui](#)
- 01/03/2024: Aposentados e pensionistas do SergipePrevidência aniversariantes de março devem fazer Censo Cadastral e Prova de Vida até dia 31 deste mês. [Clique aqui](#)
- 07/03/2024: Presidente do SergipePrevidência palestra, pelo segundo ano, no maior Congresso Brasileiro de Regimes Próprios de Previdência. [Clique aqui](#)
- 08/03/2024: CoralPRev se apresenta em solenidade do Governo do Estado sobre políticas públicas para mulheres. [Clique aqui](#)
- 12/03/2024: Governo anuncia calendário de pagamento dos servidores. [Clique aqui](#)
- 15/03/2024: SergipePrevidência e Banese realizam Semana Finanprev com atendimento especial para aposentados e pensionistas da rede estadual. [Clique aqui](#)
- 18/03/2024: Governo de Sergipe instala comissão para discutir carreiras da Segurança Pública. [Clique aqui](#)
- 18/03/2024: SergipePrevidência e Grupo Banese lançam Semana Finanprev para aposentados e pensionistas da rede estadual. [Clique aqui](#)
- 19/03/2024: Governo anuncia antecipação no pagamento dos salários dos servidores. [Clique aqui](#)
- 20/03/2024: SergipePrevidência comemora 18 anos. [Clique aqui](#)

- 25/03/2024: Servidores do Estado começam a receber nesta segunda, 25. [Clique aqui](#)
- 25/03/2024: SergipePrevidência realiza audiência pública para aposentados e pensionistas na sexta, 5 de abril. [Clique aqui](#)
- 27/03/2024: Funcionamento dos órgãos estaduais na Semana Santa. [Clique aqui](#)
- 29/03/2024: Aposentados e pensionistas da rede estadual têm condições especiais no Banese até dia 31. [Clique aqui](#)

5. Gestão de Pessoal

Atualmente, o SERGIPEPREVIDÊNCIA possui um quadro de 114 colaboradores, sendo:

FIGURA 2 – QUADRO DOS COLABORADORES

ESTAGIÁRIOS	12
SERVIDORES EFETIVOS E EFETIVOS CEDIDOS	13
SERVIDORES REQUISITADOS	3
COMISSIONADOS	24
TERCEIRIZADOS	62

Fonte: RH / SergipePrevidência.

6. Estrutura

FIGURA 3 – ESTRUTURA ORGANIZACIONAL DO SERGIPEPREVIDÊNCIA

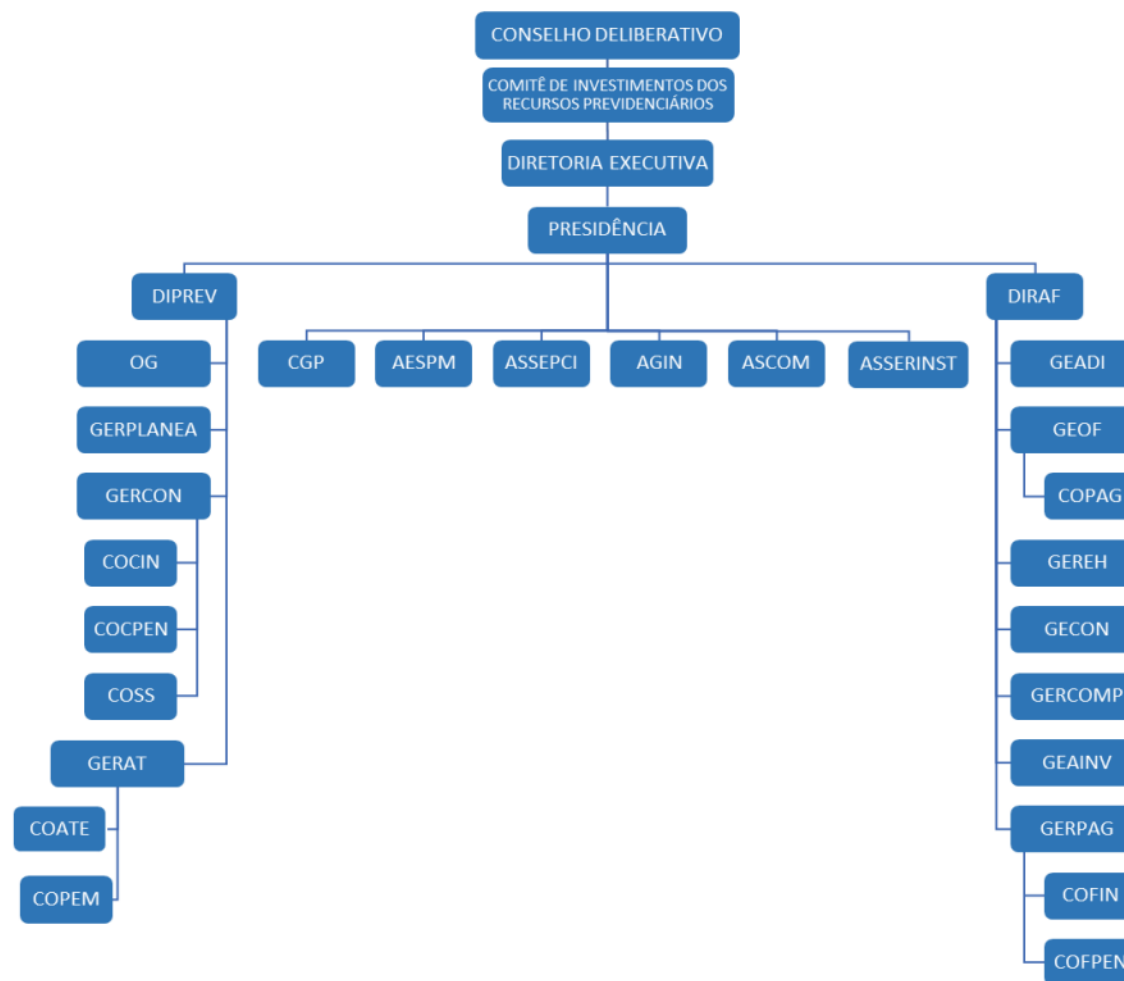

Fonte: SergipePrevidência.

**O Conselho Deliberativo é Instância máxima desta Autarquia sendo responsável por formular diretrizes para execução dos objetivos do SERGIPEPREVIDÊNCIA.

***Ressaltamos que o Conselho Estadual de Previdência - CEPS, não consta no organograma acima, pois conforme a LC nº 113/2005 este Conselho é vinculado à Secretaria de Estado da Administração – SEAD. Entretanto é responsável em estabelecer diretrizes gerais de políticas aplicáveis e demais providência acerca do Fundo Financeiro de Previdência – FINANPREV.

7. Gestão Orçamentária, Financeira e Contábil

A gestão orçamentária, financeira e contábil adota um conjunto de medidas para melhor gerir os recursos do SERGIPEPREVIDÊNCIA. Uma adequada gestão orçamentária, financeira e contábil permite uma análise real da situação fiscal da entidade, propiciando maior assertividade nos registros, viabilizando uma melhor tomada de decisão e dando amplitude à transparência necessária para a administração pública.

7.1 SergipePrevidência

Balancete Contábil SergipePrevidência (Acumulado primeiro trimestre 2024)

RECEITAS CORRENTES	ACUMULADO
RECEITA PATRIMONIAL	966.865,50
* TRANSF. DAS INSTITUIÇÕES PRIVADAS	
TAXA ADMINISTRAÇÃO	1.800.000,00
RESTITUIÇÕES	
REPASSE/DEVOLUÇÕES RECEBIDAS	
TOTAL DAS RECEITAS	2.766.865,50
DESPESAS CORRENTES	
PESSOAL E ENCARGOS	527.165,97
OUTRAS DESPESAS CORRENTES	2.043.026,16
DESPESAS DE CAPITAL	-
TOTAL DAS DESPESAS	2.570.192,13
SUPERÁVIT = RECEITAS (-) DESPESAS	-196.673,37

Fonte: GECON / SergipePrevidência.

Balanço Patrimonial SergipePrevidência – Março/2024

ATIVO	26.793.850,02	23.397.264,50
ATIVO CIRCULANTE	25.413.459,44	22.199.866,20
CAIXA E EQUIVALENTE DE CAIXA	5.044.670,31	6.066.145,89
CREDITOS A CURTO PRAZO	20.295.392,69	16.071.782,64
INVESTIMENTOS E APLICAÇÕES TEMP A CURTO PRAZO	0,00	0,00
ESTOQUES	68.104,64	56.645,87
ATIVO NÃO CIRCULANTE MANTIDO PARA VENDA	0,00	0,00
VPD PAGAS ANTECIPADAMENTE	5.291,80	5.291,80
ATIVO NAO CIRCULANTE	1.380.390,58	1.197.398,30
REALIZAVEL A LONGO PRAZO	0,00	0,00
CREDITOS A LONGO PRAZO	0,00	0,00
INVESTIMENTOS TEMP A LONGO PRAZO	0,00	0,00
ESTOQUES	0,00	0,00
VPD PAGAS ANTECIPADAMENTE	0,00	0,00
INVESTIMENTOS	0,00	0,00
IMOBILIZADO	1.363.345,73	1.180.353,45
INTANGIVEL	17.044,85	17.044,85
PASSIVO E PATRIMONIO LIQUIDO	26.793.850,02	23.397.264,50
PASSIVO CIRCULANTE	39.157.422,24	45.804.627,85
OBRIG TRAB PREV E ASSIST A PAGAR C/P	14.616.097,06	26.431.746,45
EMPRESIMOS E FINANCIAMENTOS A C/P	0,00	0,00
FORNECEDORES E CONTAS A PAGAR C/P	2.108,08	932,96
OBRIGAÇÕES FISCAIS A C/P	90.263,70	2.688,40
OBRIG DE REPART A OUTROS ENTES	1.996,83	1.996,83
PROVISÕES A C/P	0,00	0,00
DEMAIS OBRIGAÇÕES A C/P	24.446.956,57	19.367.263,21
PASSIVO NÃO CIRCULANTE	0,00	0,00
OBRIG TRAB PREV E ASSIST A PAGAR L/P	0,00	0,00
EMPRESIMOS E FINANCIAMENTOS A L/P	0,00	0,00
FORNECEDORES E CONTAS A PAGAR L/P	0,00	0,00
OBRIGAÇÕES FISCAIS A L/P	0,00	0,00
PROVISÕES A L/P	0,00	0,00
DEMAIS OBRIGAÇÕES A L/P	0,00	0,00
RESULTADO DIFERIDO	0,00	0,00
PATRIMÔNIO LÍQUIDO	(12.363.572,22)	(22.407.363,35)
PATRIMÔNIO SOCIAL E CAPITAL SOCIAL	1.337.554,05	1.337.554,05
ADIANTAMENTO PARA FUTURO AUMENTO DE CAPITAL	0,00	0,00
RESERVAS DE CAPITAL	0,00	0,00
AJUSTES DE AVALIAÇÃO PATRIMONIAL	0,00	0,00
RESERVAS DE LUCROS	0,00	0,00
DEMAIS RESERVAS	0,00	0,00
RESULTADOS ACUMULADOS	(13.701.126,27)	(23.744.917,40)
RESULTADOS ACUMULADOS ANOS ANTERIORES	595.081,93	(20.963.415,89)
AJUSTES DE ANOS ANTERIORES	(265.555,74)	298.387,29
RESULTADO DO EXERCICIO	(14.030.652,46)	(3.079.888,80)
(-) AÇÕES / COTAS EM TESOURARIA	0,00	0,00

Fonte: GECON / SergipePrevidência.

Demonstrativo de Receita e Despesa SergipePrevidência – Março/2024

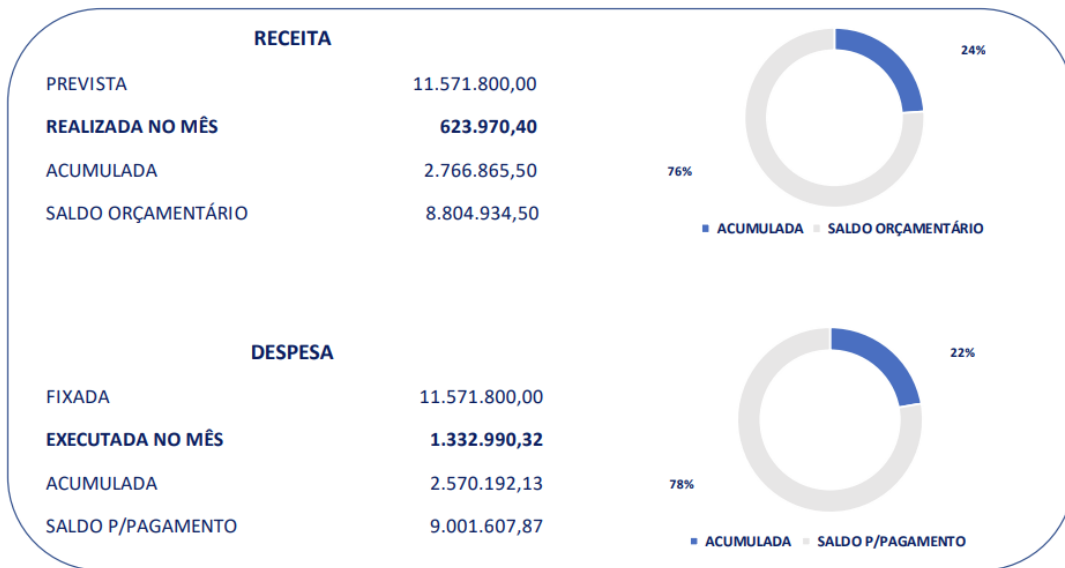

Fonte: GECON / SergipePrevidência.

7.2 FINANPREV

Balancete Contábil FINANPREV – Março/2024

RECEITAS CORRENTES	ACUMULADO
1. RECEITAS DE CONTRIBUIÇÕES (SERVIDORES)	
CONTRIBUIÇÕES DOS ATIVOS (4.2.1.1.1.02.01) – CAIXA/COMP.	61.626.615,54
CONTRIBUIÇÕES DOS INATIVOS (4.2.1.1.1.02.02) – COMP.	10.598.464,39
CONTRIBUIÇÕES DOS PENSIONISTAS (4.2.1.1.1.02.03) – COMP.	3.785.763,20
1.1 TOTAL DAS RECEITAS DE CONTRIBUIÇÕES	76.010.843,13
2. RECEITAS INTRAORÇAMENTÁRIAS (PATRONAIS)	
OUTRAS CONTRIB. DO SEGURADO AO RPPS (4.2.1.1.1.02.99) – COMP.	3.883.809,96
CONTRIBUIÇÕES DOS ATIVOS (4.2.1.1.2.01.01) – CAIXA/COMP.	131.056.422,27
CONTRIBUIÇÕES DOS INAT./PEN. (4.2.1.1.2.01.99) – CAIXA/COMP.	19.005.436,08
2.1 TOTAL DAS RECEITAS INTRAORÇAMENTÁRIAS	153.945.668,31
3. RECEITAS PATRIMONIAIS (APLICAÇÕES FINANCEIRAS)	
REMUNERAÇÃO INVESTIMENTO (4.4.9.1.1.00.00) – CAIXA/COMP.	5.510.405,42
3.1 TOTAL DAS RECEITAS PATRIMONIAIS	5.510.405,42
4. JUROS E MULTAS SOBRE CONTRIBUIÇÕES PREVIDENCIÁRIAS	
JUROS E MULTAS S/ CONTRIBUIÇÕES (4.4.2.5.1.00.00) – CAIXA	1.691,49
RESTITUIÇÕES	5.930,94
4.1 TOTAL DE JUROS E MULTAS S/ CONT. PREVIDENCIÁRIAS	7.622,43
5. OUTRAS TRANSFERÊNCIAS	
REPASSE PODERES – 50% DÉFICIT (4.5.1.3.2.01.01) – CAIXA	6.548.893,13
REPASSE ROYALTIES – 50% (4.5.1.1.2.02.00) – CAIXA/COMP.	
REPASSE LEILÃO/SEAD – (4.5.1.3.2.01.99) – CAIXA/COMP.	
COMPENSAÇÃO FINANCEIRA (4.9.9.1.3.00.00) - CAIXA	6.837.839,13
5.1 TOTAL DE OUTRAS TRANSFERÊNCIAS	13.386.732,26
TOTAL GERAL DAS RECEITAS (1.1 + 2.1 + 3.1 + 4.1+ 5.1)	248.861.271,55
6. APORTE (4.5.1.3.2.01.01)	280.000.000,00
DESPESAS CORRENTES	
APOSENTADORIAS	510.970.307,67
SENTENÇAS JUDICIAIS	17.542,07
SENTENÇAS JUDICIAIS - APOSENTADORIAS	3.441,83
PENSÕES	93.484.660,76
SENTENÇAS JUDICIAIS (RPV)	7.126,40
CONDOMÍNIOS	4.040,00
SENTENÇAS JUDICIAIS (PRECATÓRIOS)	
TAXA ADMINISTRAÇÃO	1.800.000,00
PASEP	1.099.026,87
INDENIZAÇÕES/RESTITUIÇÕES	20.742,87
COMPENSAÇÃO PREVIDENCIÁRIA	106.841,35
TOTAL DAS DESPESAS	607.513.729,82
DÉFICIT = RECEITAS (-) DESPESAS	-358.652.458,27

Fonte: GECON / SergipePrevidência.

Balanço Patrimonial FINANPREV – Março/2024

01.00.00.00.00.00 - ATIVO	419.768.334,33	02.00.00.00.00.00 - PASSIVO E PL	419.768.334,33
01.01.00.00.00.00 – AT. CIRCULANTE	288.793.886,26	02.01.00.00.00.00 – P. CIRCULANTE	205.925.992,59
01.01.01.00.00.00 – CX. E EQUIV. CAIXA	11.947.207,31	02.01.01.00.00.00 – BENEF. A PAGAR	52.382.864,05
01.01.02.00.00.00 - CRÉDITOS A C/P	173.499.833,10	02.01.02.00.00.00 - FORNEC. A PAGAR	476.531,19
01.01.03.00.00.00 - APLI. FINANCEIRAS	103.346.845,85	02.01.03.00.00.00 - OBRIG. FISCAIS C/P	1.264.432,37
		02.01.04.00.00.00 – OBRIG. DE REPART.	21.380,19
		02.01.05.00.00.00 – DEMAIS OBRIG C/P	151.780.784,79
		02.02.00.00.00.00 – P. Ñ. CIRCULANTE	167.348.179,37
01.02.00.00.00.00 – AT. Ñ. CIRCULANTE	130.974.448,07	02.02.01.00.00.00 - PRECATÓRIOS	128.836.784,67
01.02.02.00.00.00 - CRÉDITOS A L/P	104.358.197,20	01.02.02.00.00.00 – DÍVIDA FUNDADA	31.033.414,66
01.02.03.00.00.00 - IMOBILIZADO	26.616.250,87	02.02.03.00.00.00 - PROVISÃO L/P – AT.	7.477.980,04
		03.00.00.00.00.00 – PATRIM. LÍQUIDO	46.494.162,37

Fonte: GECON / SergipePrevidência.

Demonstrativo de Receita e Despesa FINANPREV – Março/2024



Fonte: GECON / SergipePrevidência.

Balancete Contábil MILITARES – Março/2024

RECEITAS CORRENTES	ACUMULADO
MILITARES - ATIVOS	12.657.461,88
MILITARES CBM - ATIVOS	2.142.134,93
MILITARES - INATIVOS	9.230.244,23
MILITARES - PENSÃO	4.131.080,12
TOTAL DAS RECEITAS	28.160.921,16

DESPESAS CORRENTES	
MILITARES - PESSOAL	134.072.780,54
TOTAL DAS DESPESAS	134.072.780,54

DÉFICIT = RECEITAS (-) DESPESAS	-105.911.859,38
--	------------------------

Fonte: GECON / SergipePrevidência.

Demonstrativo de Receita e Despesa MILITARES – Março/2024

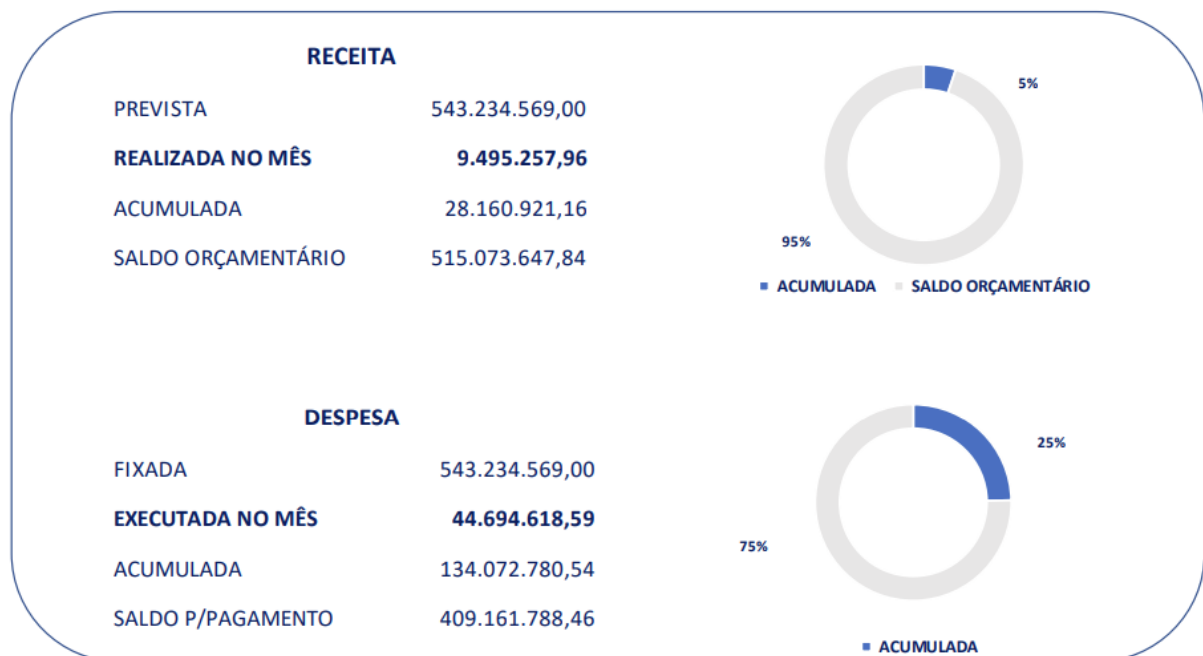

Fonte: GECON / SergipePrevidência.

8. Licitações e Contratos

Contratos Vigentes – Janeiro a Março de 2024

ÓRGÃO/ENTIDADE	Nº DO CONTRATO	MODALIDADE	VIGÊNCIA	VALOR
NILTEK SERVIÇOS LTDA	03/2024	PREGÃO ELETRÔNICO	12 MESES	R\$ 328.614,87
BRASILSEG COMPANHIA DE SEGUROS	37/2023	DISPENSA DE VALOR	12 MESES	R\$ 621,60
SEVIÇO DE APOIO AS MICRO (SEBRAE)	36/2023	INEXIGIBILIDADE	12 MESES	R\$ 80.000,00
BANCO DO ESTADO DE SERGIPE	01/2024	DISPENSA DE VALOR	12 MESES	R\$ 1.800,00
ABIPEM	35/2023	DISPENSA DE VALOR	180 DIAS	R\$ 2.400,00
PACIFIC ORGANIZADORA DE EVENTOS	04/2024	DISPENSA DE VALOR	180 DIAS	R\$ 59.000,00
INFOMC TECNOLOGIA LTDA	02/2024	DISPENSA DE VALOR	180 DIAS	R\$ 3.100,00
CAP SERVIÇOS E CONTRUÇÃO LTDA	06/2024	DISPENSA DE VALOR	180 DIAS	R\$ 18.244,50

Fonte: GEADI / SergipePrevidência.

9. Previdência

9.1 Concessões do 1º Trimestre de 2024 (CIVIL)

No decorrer do primeiro trimestre de 2024 o Instituto de Previdência dos Servidores do Estado de Sergipe – SERGIPEPREVIDÊNCIA concedeu/implantou em folha de pagamento 216 benefícios, sendo 166 aposentadorias e 50 pensões. Ressalta-se que os dados abaixo referem-se apenas aos beneficiários civis, pois, de acordo com a Lei Federal nº 13.954 (16 de dezembro de 2019) e a Lei Estadual nº 338 (27 de dezembro de 2019), os beneficiários militares passaram a compor o Sistema de Proteção Social dos Militares.

TABELA 1 – TOTAL IMPLANTADOS (JANEIRO/2024 A MARÇO/2024)

Implantados – 2024		
Mês	Aposentadorias	Pensões
Janeiro	45	18
Fevereiro	68	18
Março	53	14
Total	166	50

Fonte: Sisprev / SergipePrevidência.

9.2 Estatísticas Gerais (CIVIL)

GRÁFICO 1 – TOTAL DE BENEFICIÁRIOS – MARÇO/2024

Gráfico 1 - Quantidade de Benefícios

■ Aposentados ■ Pensionistas

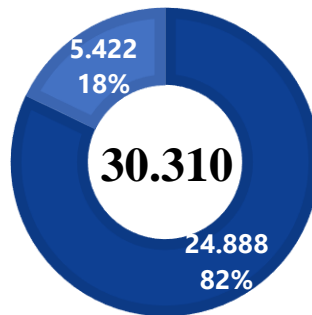

Fonte: Sisprev / SergipePrevidência.

GRÁFICO 2 – TOTAL DE BENEFICIÁRIOS POR GÊNERO – MARÇO/2024

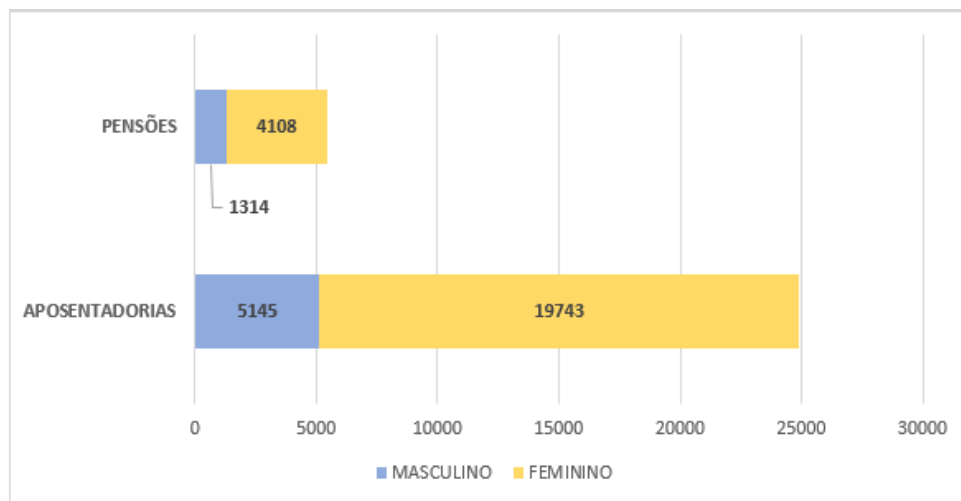

Fonte:

Sisprev / SergipePrevidência.

O número total de aposentados e pensionistas, referente ao período de março de 2024, equivale a 30.310 (trinta mil, trezentos e dez) benefícios.

GRÁFICO 3 – IDADE ATUAL DOS APOSENTADOS – MARÇO/2024

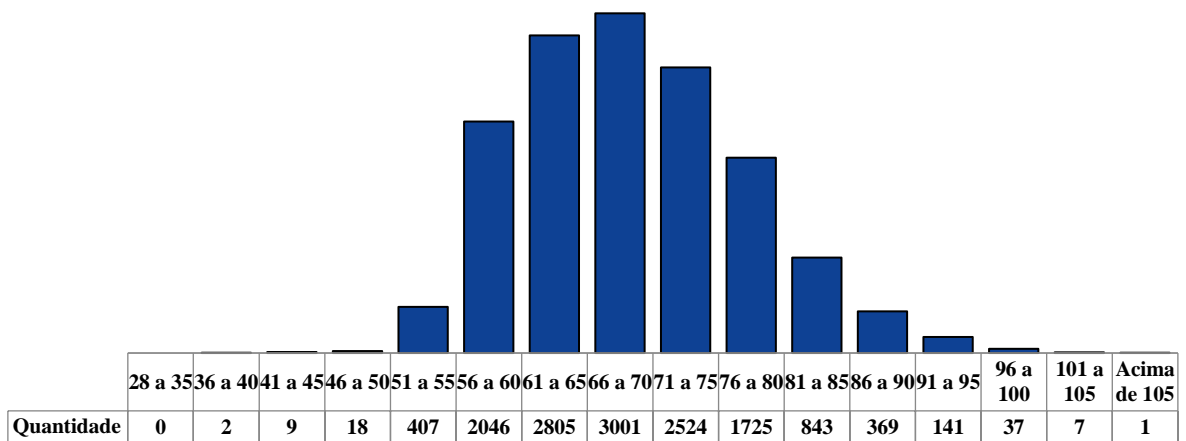

Fonte: Sisprev / SergipePrevidência.

GRÁFICO 4 – IDADE ATUAL DOS PENSIONISTAS – MARÇO/2024

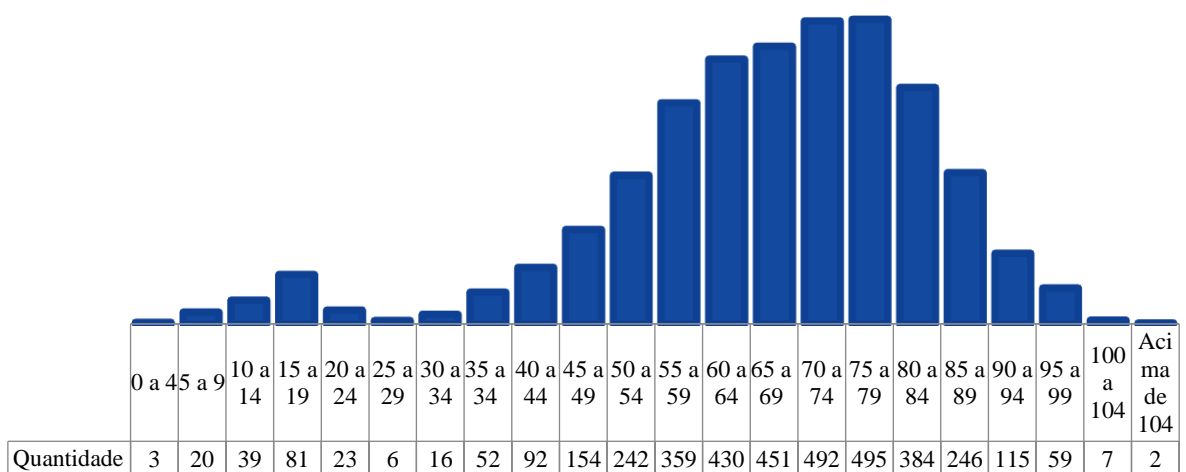

Fonte: Sisprev / SergipePrevidência.

GRÁFICO 5 – DISTRIBUIÇÃO POR CATEGORIA DOS APOSENTADOS – MARÇO/2024

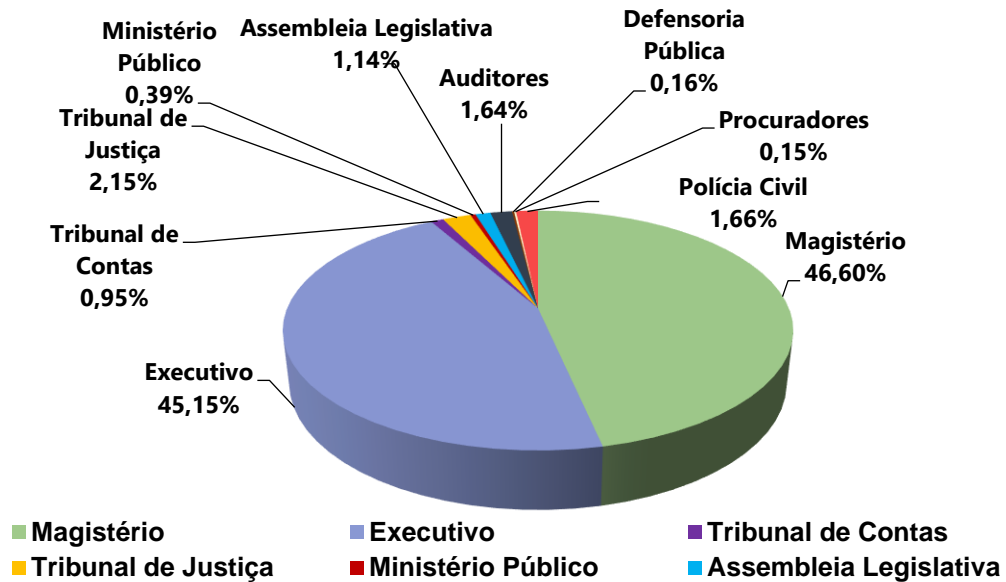

Fonte: Sisprev / SergipePrevidência.

GRÁFICO 6 – DISTRIBUIÇÃO POR CATEGORIA DOS PENSIONISTAS – MARÇO/2024

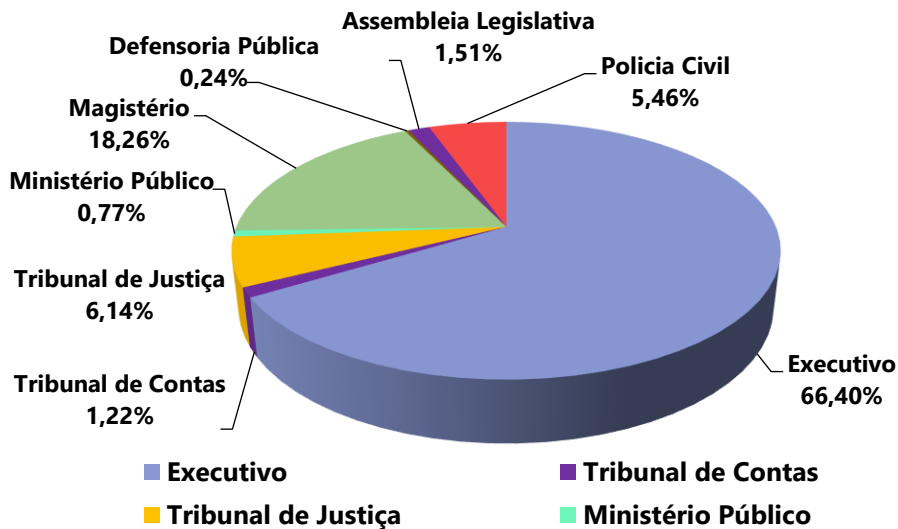

Fonte: Sisprev / SergipePrevidência.

9.3 Concessões do 1º Trimestre de 2024 (MILITAR)

No primeiro trimestre de 2024 o Instituto de Previdência dos Servidores do Estado de Sergipe – SERGIPEPREVIDÊNCIA concedeu/implantou em folha de pagamento 28 benefícios, sendo 11 benefícios militares e 17 pensões.

TABELA 2 – TOTAL IMPLANTADOS (JANEIRO/2024 A MARÇO/2024)

Implantados – 2024		
Mês	Benefícios	Pensões
Janeiro	1	10
Fevereiro	9	7
Março	1	0
Total	11	17

Fonte: Sisprev / SergipePrevidência

9.4 Estatísticas Gerais (MILITAR)

GRÁFICO 7 – TOTAL DE BENEFICIÁRIOS – MARÇO/2024

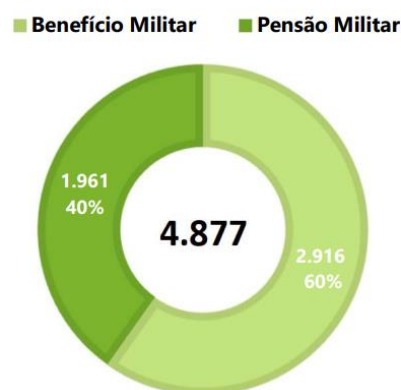

Fonte: Sisprev / SergipePrevidência.

GRÁFICO 8 – TOTAL DE BENEFICIÁRIOS POR GÊNERO – MARÇO/2024

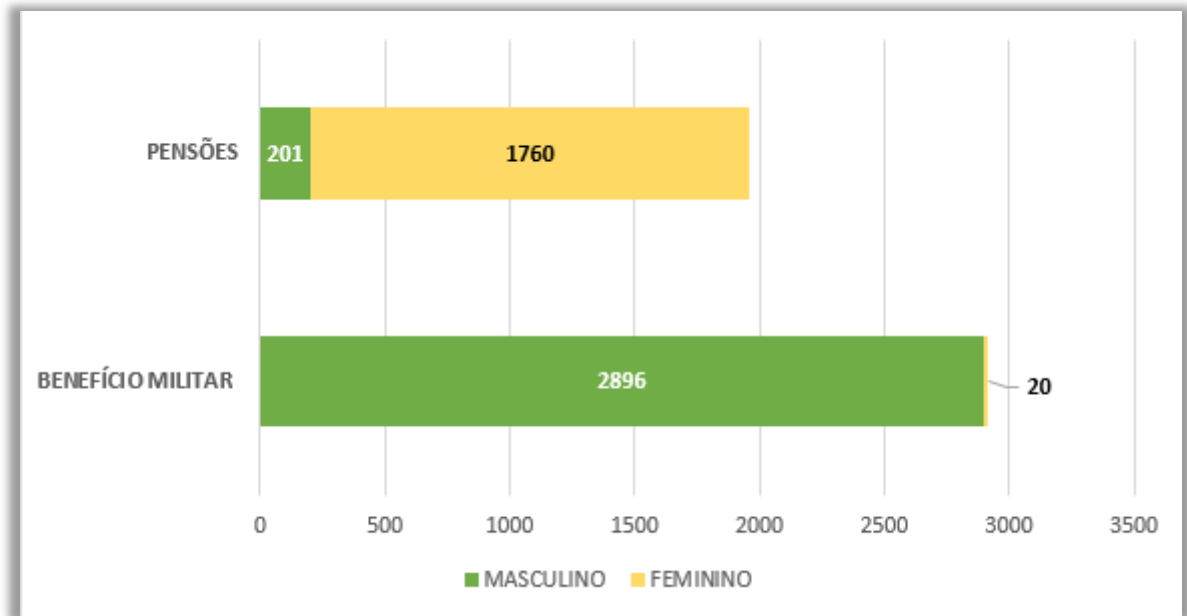

Fonte: Sisprev / SergipePrevidência.

O número total de aposentados e pensionistas, referente ao período de dezembro, equivale a 4.877 (quatro mil, oitocentos e setenta e sete) benefícios.

GRÁFICO 9 – IDADE ATUAL DO BENEFÍCIO MILITAR – MARÇO/2024

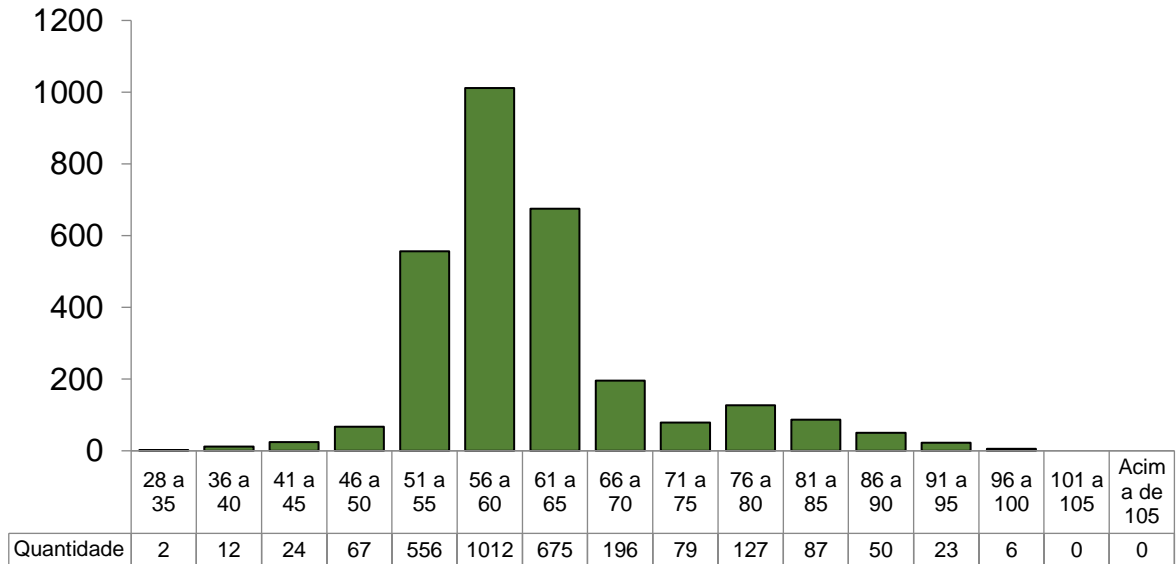

Fonte: Sisprev / SergipePrevidência.

GRÁFICO 10 – IDADE ATUAL DOS PENSIONISTAS MILITARES – MARÇO/2024

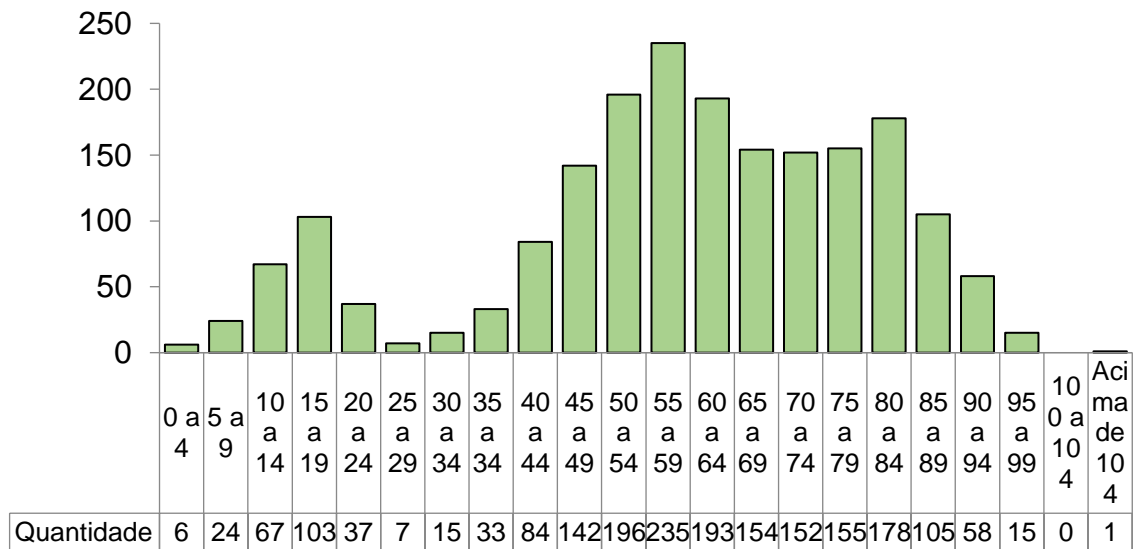

Fonte: Sisprev / SergipePrevidência.

GRÁFICO 11 – DISTRIBUIÇÃO POR CATEGORIA (BENEFÍCIO MILITAR) – MARÇO/2024

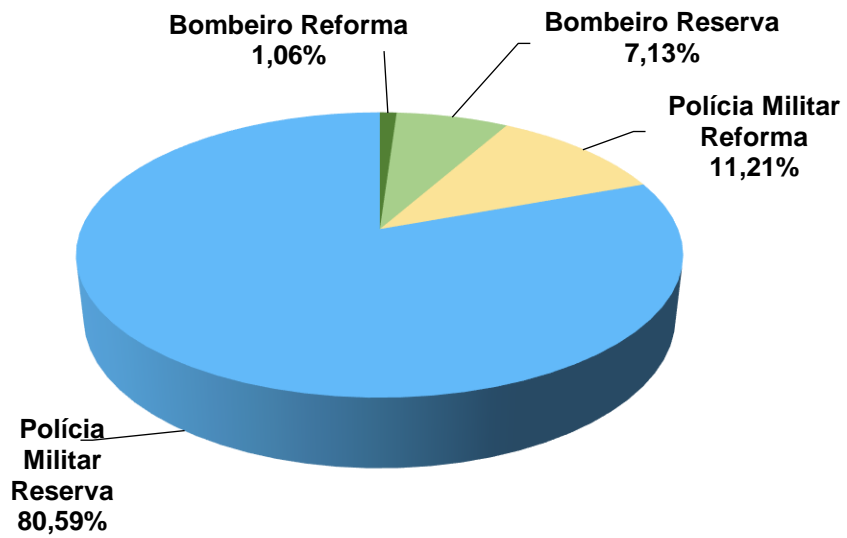

Fonte: Sisprev / SergipePrevidência.

GRÁFICO 12 – DISTRIBUIÇÃO POR CATEGORIA (PENSÃO MILITAR) – MARÇO/2024

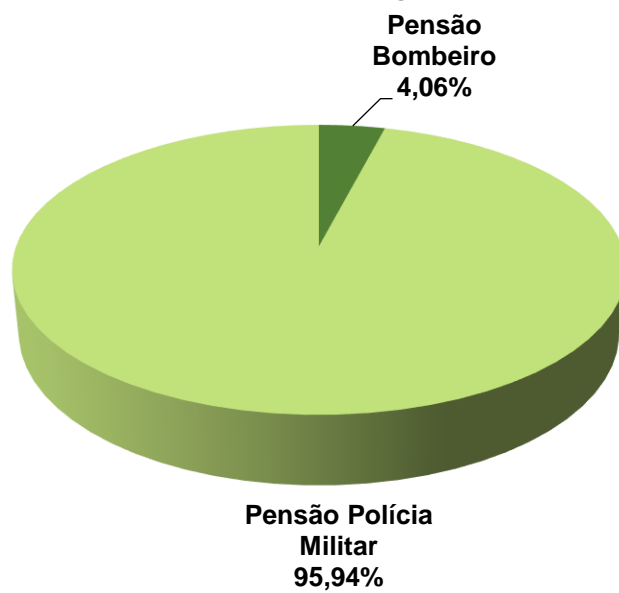

Fonte: Sisprev / SergipePrevidência.

10. Atendimento ao Segurado

O atendimento ao público do SergipePrevidência é das 7h às 13h, de segunda-feira a sexta-feira. A equipe da Gerência de Atendimento é preparada para acolher e atender todos os beneficiários do Instituto de forma eficiente e respeitosa. O total do quantitativo de Atendimento realizado no 1º trimestre de 2024 é de 15.671, sendo eles 4.253 presenciais e 11.418 virtuais.

O Gráfico 13 apresenta o percentual de atendimentos para cada demanda mais procurado no Instituto de janeiro a março de 2024.

GRÁFICO 13 – ATENDIMENTOS PRESENCIAIS – JAN/2024 A MAR/2024

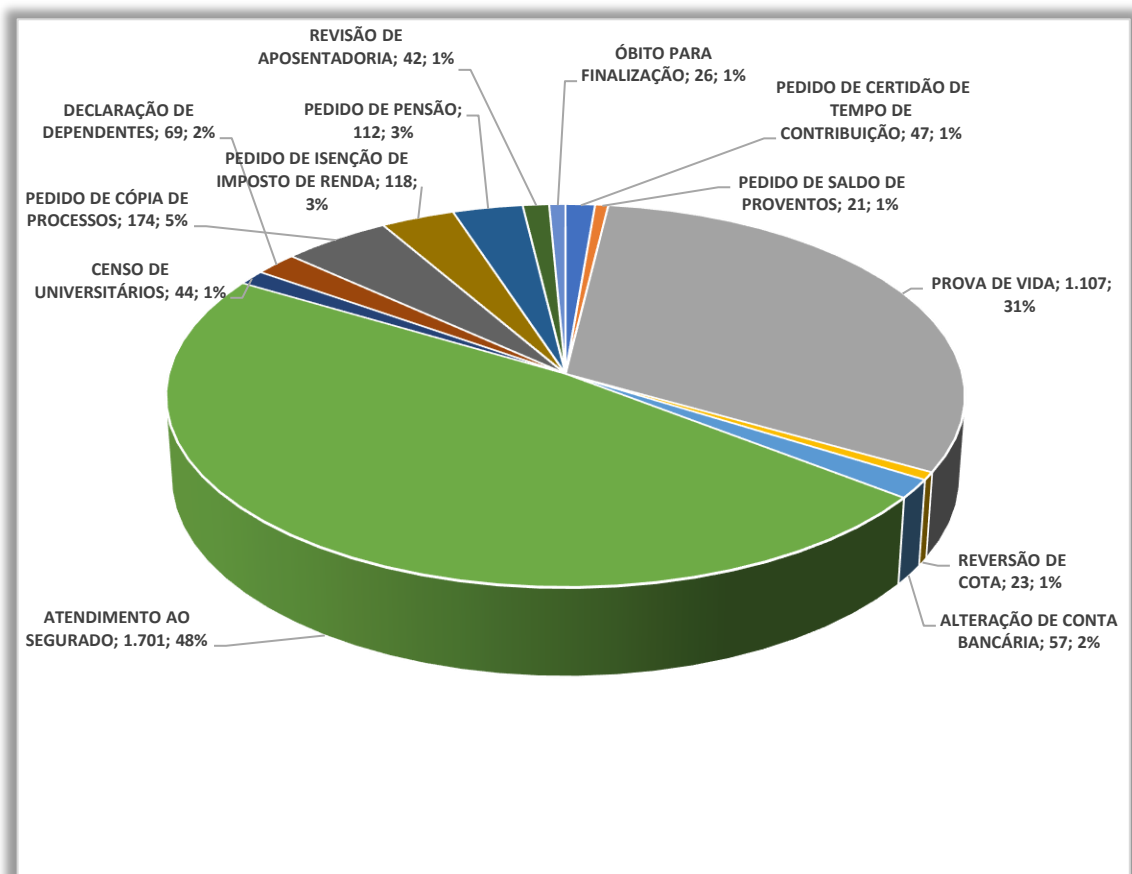

Fonte: GERAT / SergipePrevidência.

Como medida alternativa, uma parcela dos atendimentos passou a ser realizada de forma virtual através do WhatsApp, e-mail e central telefônica. O Gráfico 14 demonstra os atendimentos virtuais, atualmente representa a maior demanda do Instituto.

GRÁFICO 14 – QUANTIDADE DE ATENDIMENTOS VIRTUAIS – JAN/2024 A MAR/2024

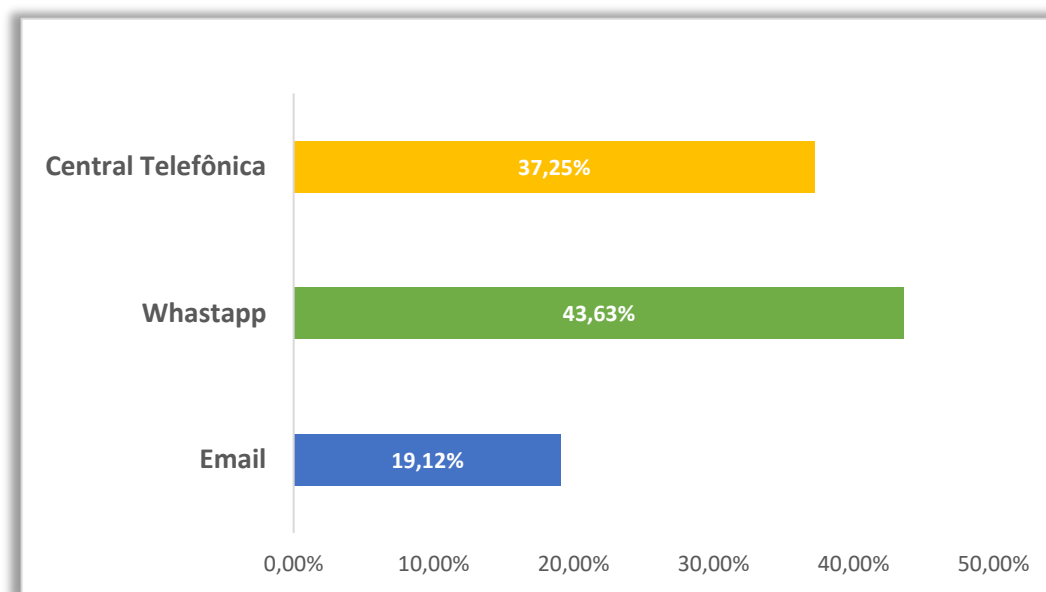

Fonte: GERAT / SergipePrevidência.

11. Ouvidoria

O Serviço de Informações ao Cidadão (SIC) permite que o cidadão encaminhe pedidos de acesso à informação de órgãos e entidades do Executivo Estadual.

A Lei nº 13.460/2017 regulamenta a participação, proteção e defesa dos direitos dos usuários de serviços públicos. O normativo prevê as atribuições e deveres das ouvidorias públicas, como também as formas de registros de manifestações e os prazos de envio de respostas aos manifestantes.

O Sistema de Ouvidorias do Estado de Sergipe (SE-OUV) poderá ser acessada para o encaminhamento de sugestões, denúncias e reclamações.

No primeiro trimestre de 2024 foram atendidas 28 manifestações. Os gráficos a seguir apresentam o percentual de cada manifestação.

GRÁFICO 15 - MANIFESTAÇÕES POR TIPO – JAN/2024 A MAR/2024

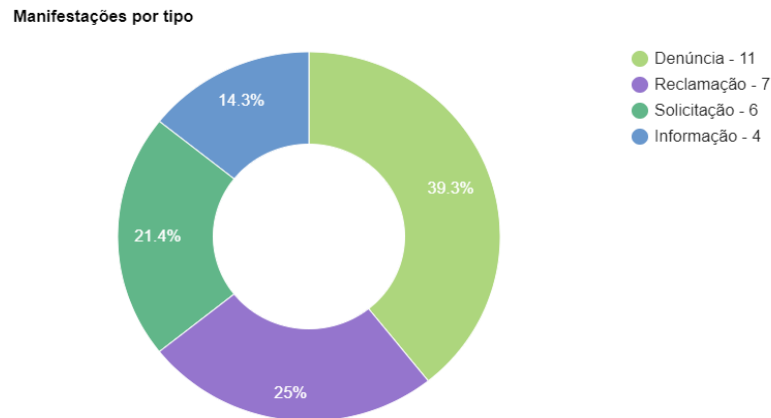

Fonte: https://www.ouvidoria.se.gov.br/relatorios/relatorios_dinamicos.

GRÁFICO 16 - MANIFESTAÇÕES POR TEMA (CINCO MAIORES) – JAN/2024 A MAR/2024

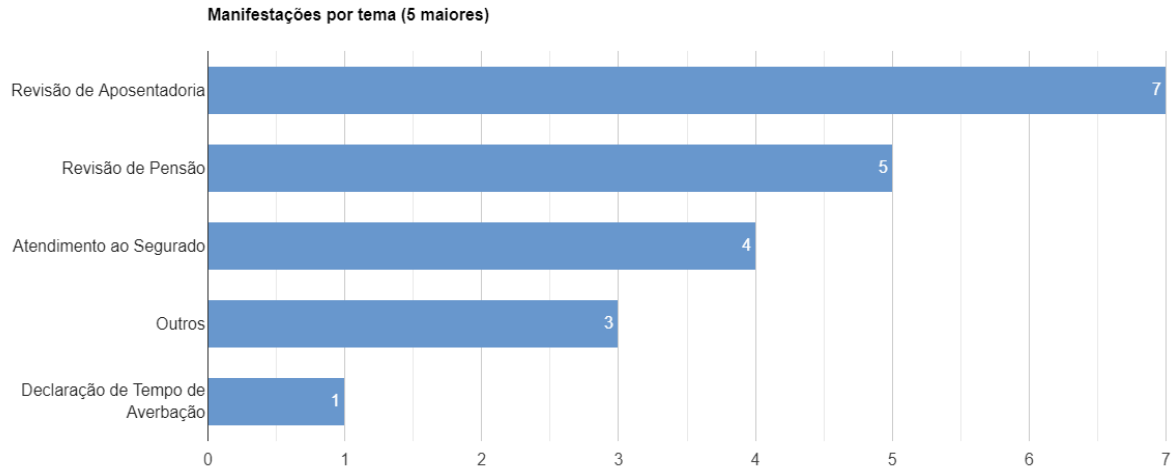

Fonte: https://www.ouvidoria.se.gov.br/relatorios/relatorios_dinamicos.

GRÁFICO 17 - MANIFESTAÇÕES POR SITUAÇÃO – JAN/2024 A MAR/2024

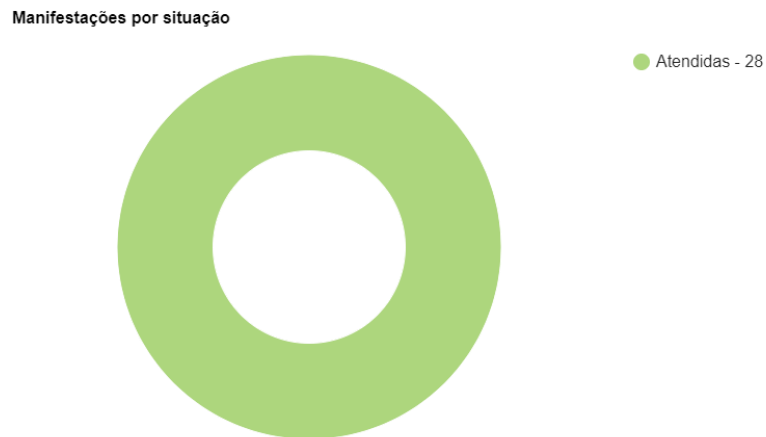

Fonte: https://www.ouvidoria.se.gov.br/relatorios/relatorios_dinamicos.

12. Grau de Satisfação dos Segurados

Atualmente, o Instagram possibilita a criação de conteúdo, o compartilhamento de fotos e vídeos, gera engajamento e estabelece conexões entre usuários. No primeiro trimestre de 2024, nas redes sociais, o Instituto interagiu com seus usuários e compartilhou diversas publicações. A imagem a seguir apresenta a interação entre os segurados.

**GRÁFICO 19 - MENÇÕES POSITIVAS E NEGATIVAS NO INSTAGRAM
(JANEIRO/2024 A MARÇO/2024)**

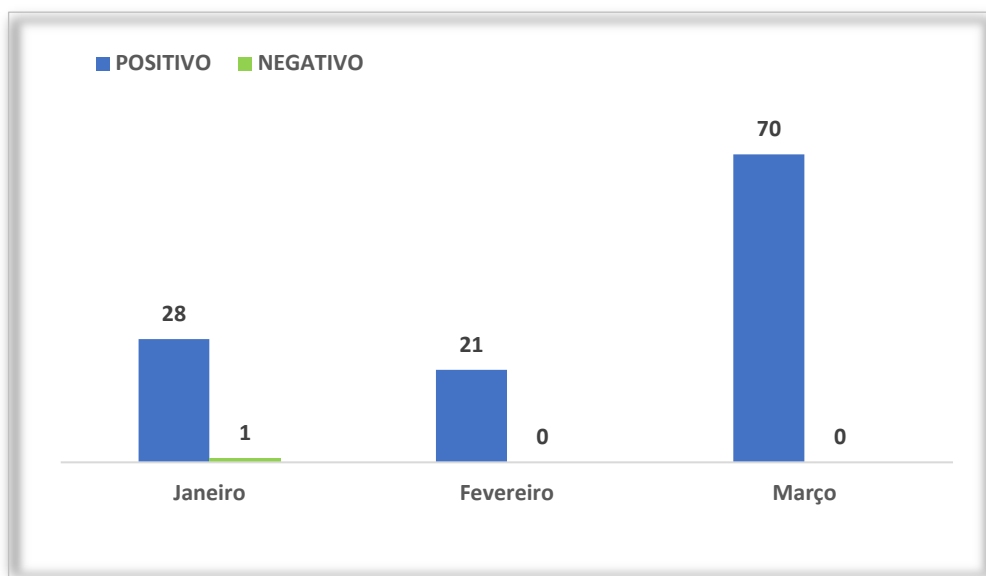

Fonte: ASCOM / SergipePrevidência.

GRÁFICO 20 - RELAÇÃO ENTRE PUBLICAÇÕES E CURTIDAS NO INSTAGRAM (JANEIRO/2024 A MARÇO/2024)

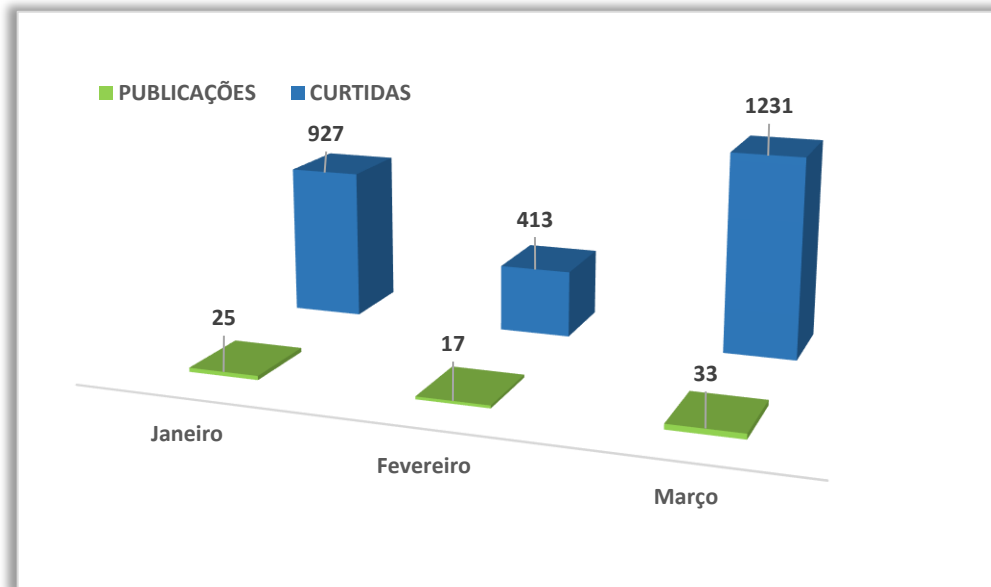

Fonte: ASCOM / SergipePrevidência.

Com o objetivo de aperfeiçoar o atendimento, o WhatsApp do Instituto oferece suporte ao envio e recebimento de uma variedade de mídias: texto, fotos, chamadas de vídeos e documentos. O Gráfico 21 apresenta o grau de satisfação com o atendimento realizado via WhatsApp no primeiro trimestre de 2024. O Gráfico 22 apresenta o grau de satisfação com o atendimento presencial realizado no primeiro trimestre de 2024. Para medir o grau de satisfação foi utilizada uma escala de 1 a 5, em que 1 é nada satisfeito e 5 é totalmente satisfeito.

GRÁFICO 21 – MÉDIA DE SATISFAÇÃO – ATENDIMENTO VIA WHATSAPP (JANEIRO/2024 A MARÇO/2024)

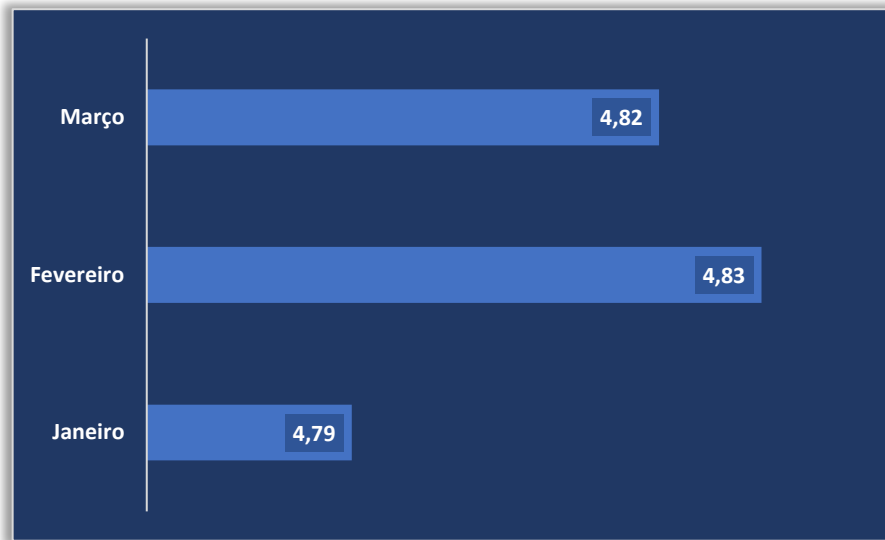

Fonte: GERAT / SergipePrevidência.

GRÁFICO 22 – MÉDIA DE SATISFAÇÃO – ATENDIMENTO PRESENCIAL (JANEIRO/2024 A MARÇO/2024)

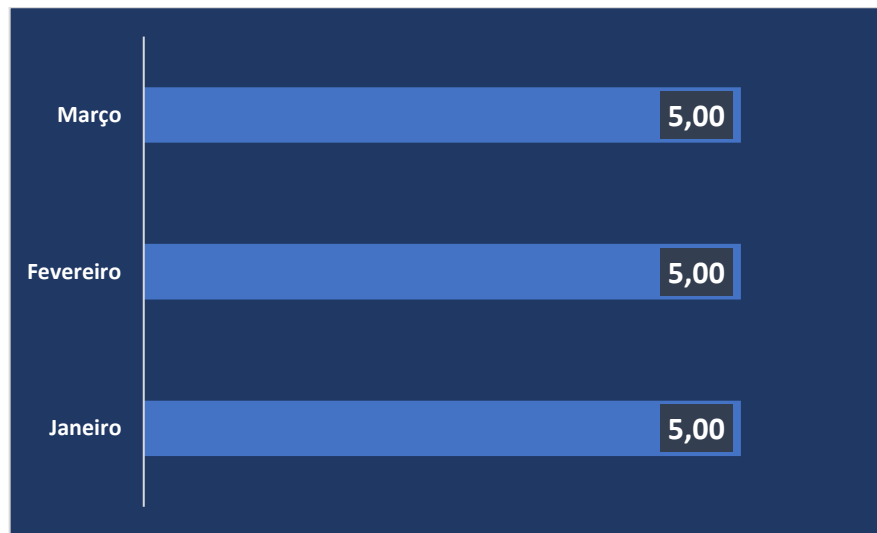

Fonte: AGIN / SergipePrevidência.

13. Prova de Vida

A Prova de Vida tem como objetivo comprovar que a pessoa está viva e pode continuar recebendo seu benefício previdenciário. É um procedimento obrigatório e deve ser realizado anualmente pelos aposentados e pensionistas do Governo do Estado. O procedimento deve ser realizado presencialmente na sede do SergipePrevidência ou pelo aplicativo “Meu RPPS” no mês de nascimento do beneficiário.

O total do quantitativo realizado no primeiro trimestre de 2024 é de 7.421, distribuídos em 3.786 no polo central localizado na capital, 651 nos polos espalhados pelo interior, 2.672 realizados no APP Meu RPPS e 312 por outros meios (videoconferência, visita domiciliar, correspondência e representante legal).

O Gráfico 23 apresenta o percentual da evolução da prova de vida de janeiro a março de 2024.

GRÁFICO 23 – EVOLUÇÃO DA PROVA DE VIDA/CENSO (JAN/2024 A MAR/2024)

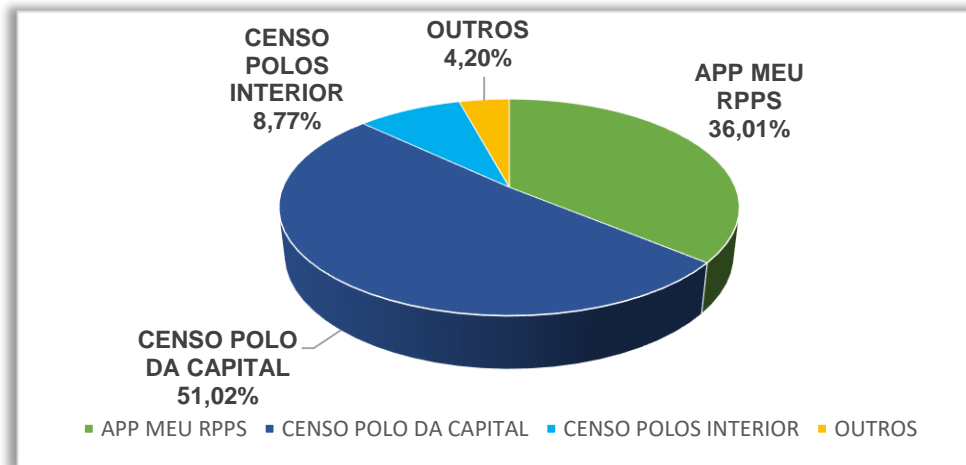

Fonte: Sisprev / Agenda

Obs: No ano de 2024, com início do Censo os polos foram utilizados para realização da prova de vida.

14. Resumo da Arrecadação e Folha de Pagamento (jan/2024 a mar/2024)

TABELA 3 – TOTAL DA ARRECADAÇÃO E FOLHA DE PAGAMENTO (CIVIL)

Mês/2024	Receita de Arrecadação	Pagamento do Benefício
Janeiro	R\$ 77.762.715,57	R\$ 191.818.055,39
Fevereiro	R\$ 77.089.904,13	R\$ 192.742.993,00
Março	R\$ 77.408.486,34	R\$ 193.362.928,63
Total do Trimestre	R\$ 232.261.106,04	R\$ 577.923.977,02

Fonte: Gecon / SergipePrevidência.

TABELA 4 – TOTAL DA ARRECADAÇÃO E FOLHA DE PAGAMENTO (MILITAR)

Mês/2023	Receita de Arrecadação	Pagamento do Benefício
Janeiro	R\$ 9.295.449,72	R\$ 44.620.649,54
Fevereiro	R\$ 9.370.213,48	R\$ 44.434.927,04
Março	R\$ 9.495.257,96	R\$ 44.512.000,97
Total do Trimestre	R\$ 28.160.921,16	R\$ 133.567.577,55

Fonte: Gecon / SergipePrevidência.

Obs.: receita e despesa apuradas por regime de competência.

15. Situação Atuarial

A Lei Federal de nº 9.717, de 27 de novembro de 1998, dispõe sobre as regras gerais para a organização e o funcionamento dos Regimes Próprios de Previdência Social (RPPS) dos servidores públicos da União, dos Estados, do Distrito Federal e dos Municípios. Desse modo, normas gerais de contabilidade e atuária garantem o Equilíbrio Financeiro e Atuarial dos regimes de previdência.

A Portaria nº 464, de 19 de novembro de 2018, dispõe sobre as normas aplicáveis às avaliações atuariais dos Regimes Próprios de Previdência Social - RPPS da União, dos Estados, do Distrito Federal e dos Municípios. A Avaliação Atuarial 2024 realizada com data base 31/12/2023 apresentou o seguinte panorama.

❖ Civil (Estimativa)

- Quantitativo da massa segurada: 18.973 Ativos, 24.272 Aposentados e 5.276 Pensionistas;
- Relação Ativos/Aposentados e Pensionistas: 0,64;
- Déficit Atuarial: R\$ 53.261.954.989,09.

❖ Civil (Executado)

- Quantitativo da massa segurada: 22.214 Ativos, 24.888 Aposentados e 5.422 Pensionistas;
- Relação Ativos/Aposentados e Pensionistas: 0,73;

O Gráfico 24 apresenta o quantitativo de aposentados e pensionistas (Civis) no ano de 2024 e compara com o quantitativo executado no primeiro trimestre de 2024. Vale ressaltar que o valor executado na categoria “futuros aposentados e pensionistas” refere-se aos benefícios implantados no ano do exercício.

GRÁFICO 24 – PROJEÇÃO ATUARIAL QUANTITATIVO (CIVIL) – 1º TRIMESTRE/2024

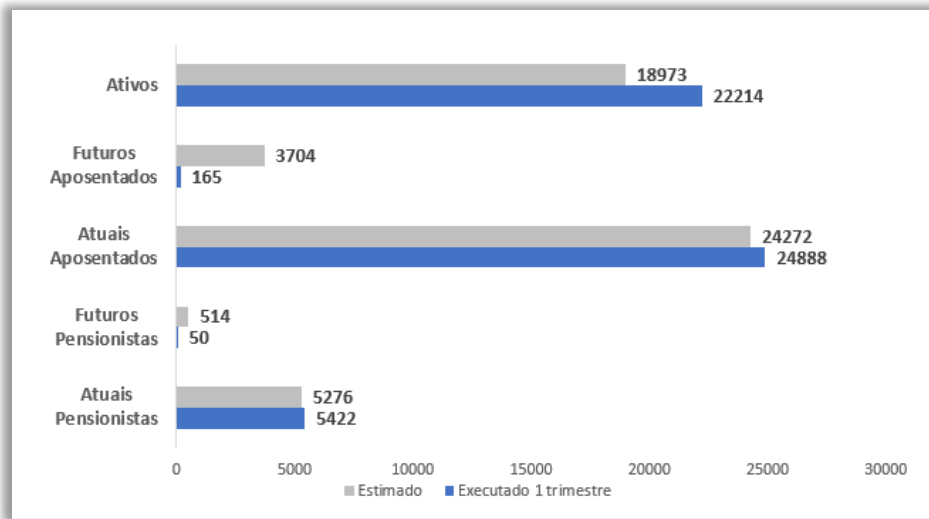

Fonte: Avaliação Atuarial 2024 RPPS/SE – Vesting consultoria. GEAINV e SISPREV.

O Gráfico 25 exibe a projeção previdenciária das despesas, receitas e compensação para o ano de 2024 e compara com o valor executado no primeiro trimestre de 2024.

GRÁFICO 25 – PROJEÇÃO ATUARIAL (CIVIL) – 1º TRIMESTRE/2024

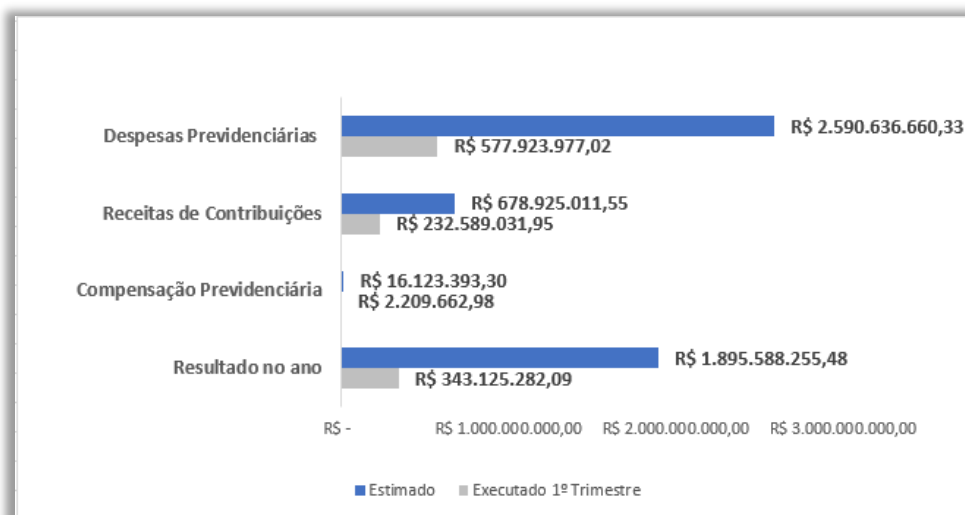

Fonte: Avaliação Atuarial 2024 RPPS/SE – Vesting consultoria e GECON/SergipePrevidência.

❖ Militar (Estimativa)

- Quantitativo da massa segurada: 5.108 Ativos, 2.874 Aposentados e 1.919 Pensionistas;
- Relação Ativos/Aposentados e Pensionistas: 1,06;
- Déficit Atuarial: R\$ 17.453.255.325,15.

❖ Militar (Executado)

- Quantitativo da massa segurada: 6.105 Ativos, 2.916 Aposentados e 1.961 Pensionistas;
- Relação Ativos/Aposentados e Pensionistas: 1,25;

O Gráfico 26 exibe a projeção atuarial do quantitativo de aposentados e pensionistas (Militares) no ano de 2024 e compara com o quantitativo executado no primeiro trimestre de 2024.

GRÁFICO 26 – PROJEÇÃO ATUARIAL QUANTITATIVO (MILITAR) – 1º TRIMESTRE/2024

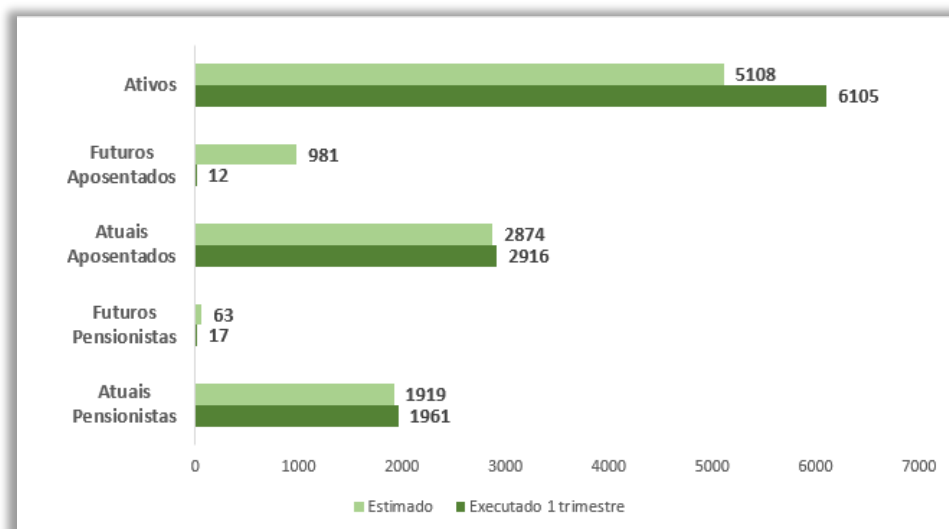

Fonte: Avaliação Atuarial 2024 RPPS/SE – Vesting consultoria. GEAINV e SISPREV.

O Gráfico 27 exibe a projeção previdenciária das despesas e receitas dos militares para o ano de 2024 e compara com o valor executado no primeiro trimestre de 2024.

GRÁFICO 27 – PROJEÇÃO ATUARIAL (MILITAR) – 1º TRIMESTRE/2024

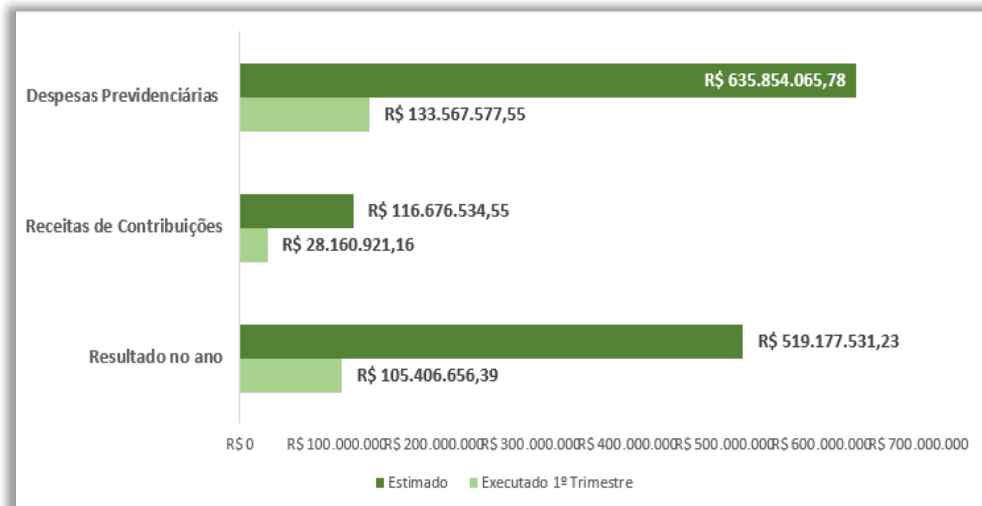

Fonte: Avaliação Atuarial 2024 RPPS/SE – Vesting consultoria e GECON/SergipePrevidência.

16. Gestão de Investimentos (Mar/24)

GRÁFICO 28 – PERFIL DA CARTEIRA (MAR/24)

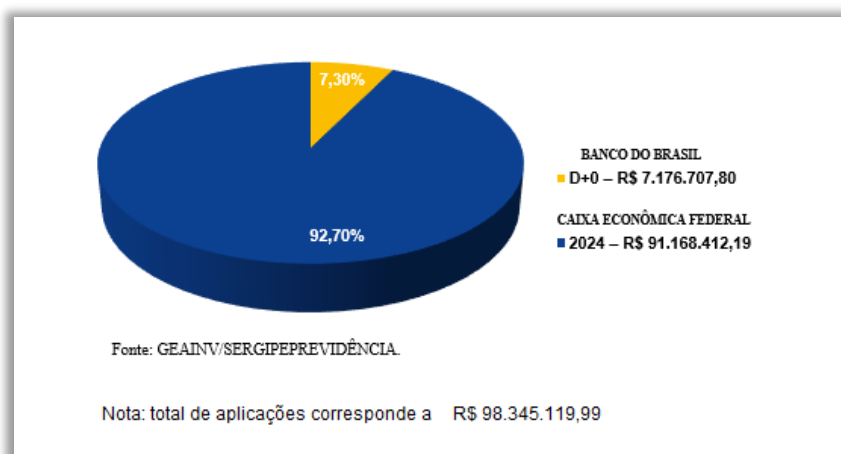

Fonte: GEAINV / SergipePrevidência.

GRÁFICO 29 – COMPOSIÇÃO DA CARTEIRA (MAR/24)

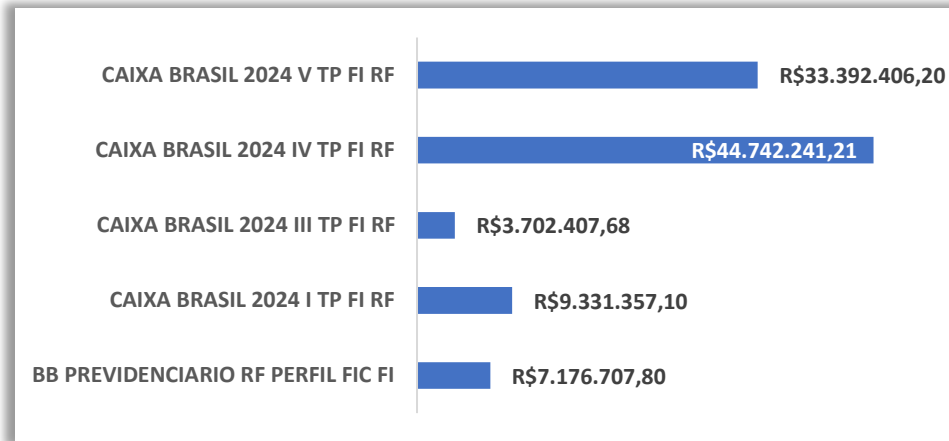

Fonte: GEAINV / SergipePrevidência.

GRÁFICO 30 – COMPOSIÇÃO DA CARTEIRA POR SEGMENTO (MAR/23)

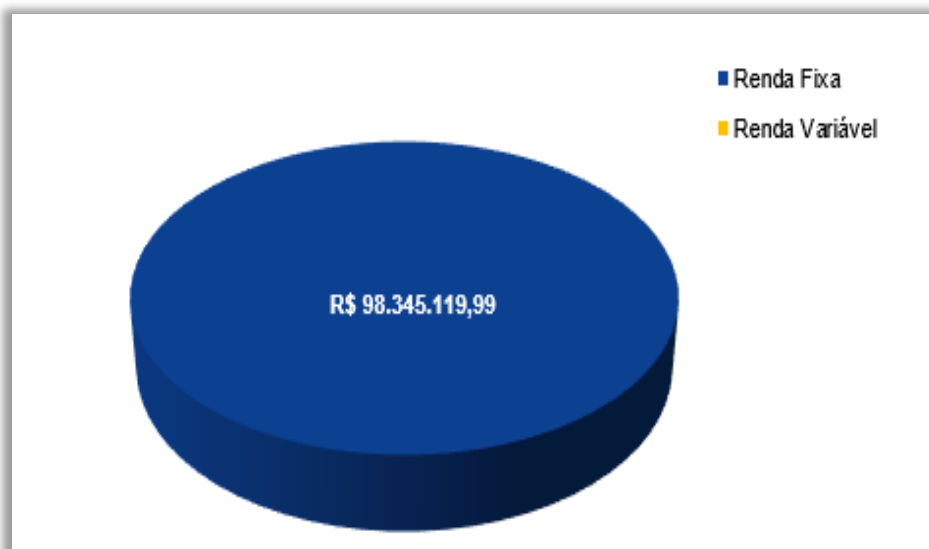

Fonte: GEAINV / SergipePrevidência.

GRÁFICO 31 – RENTABILIDADE DA CARTEIRA (JAN/24 A MAR/24)

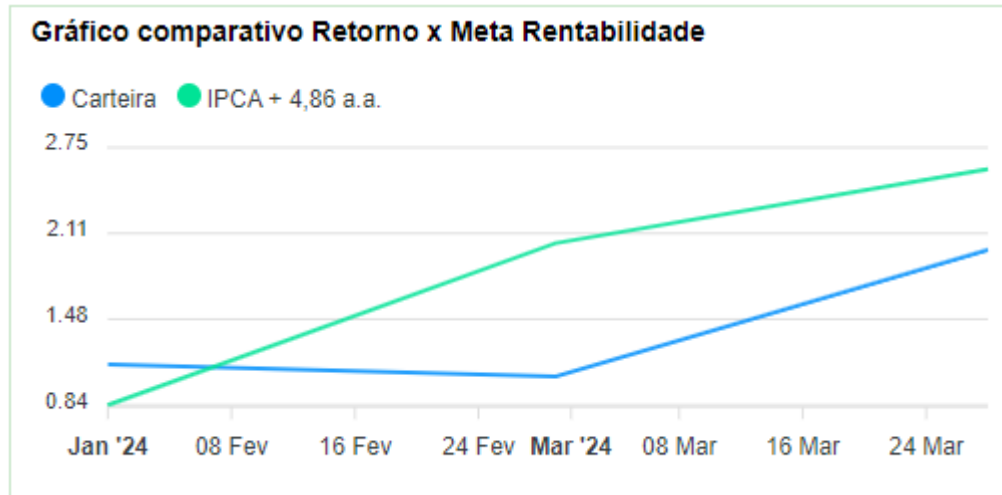

Fonte: GEAINV / SergipePrevidência.