

SERGIPEPREVIDÊNCIA EM NÚMEROS

DEZEMBRO / 2023



SERGIPE
PREVIDÊNCIA

SECRETARIA DE ESTADO
DA ADMINISTRAÇÃO



SERGIPE
GOVERNO DO ESTADO

Governador do Estado de Sergipe
Fábio Cruz Mitidieri

Vice-Governador
José Macedo Sobral

Secretária de Estado da Administração
Lucivanda Nunes Rodrigues

Diretor Presidente
José Roberto de Lima Andrade

Diretor de Previdência
Gildo de Souza Xavier Filho

Diretor Administrativo e Financeiro
José Normando da Mota Guimarães Filho

Elaboração
Gerência de Planejamento, Estatística e Atuária (GERPLANEA)

Sumário

| | | |
|--------|---|----|
| 1. | Apresentação | 4 |
| 2. | Panorama Atual da Previdência do Estado de Sergipe (Dezembro/2023) | 5 |
| 2.1. | Total de Beneficiários | 5 |
| 2.2. | Caracterização dos Beneficiários | 6 |
| 2.2.1. | Faixa Etária | 6 |
| 2.2.2. | Distribuição por Categoria | 7 |
| 2.2.3. | Remuneração Média | 8 |
| 2.2.4. | Tempo de Contribuição (Base Dezembro/2023) | 9 |
| 3. | Análise Comparativa RPPS-SE (2021 - 2023) | 9 |
| 3.1. | Quantidade de Benefícios Implantados por mês | 9 |
| 4. | Receitas e Despesas (2021-2023) | 10 |
| 4.1. | FINANPREV | 10 |
| 5. | Informações Financeiras | 13 |
| 5.1. | Perfil da Carteira (Dezembro/2023) | 13 |
| 5.2. | Distribuição dos Investimentos (Dezembro/2023) | 13 |
| 6. | Panorama Atual do Sistema de Proteção Social dos Militares de Sergipe (Dezembro/2023) | 14 |
| 6.1. | Total de Beneficiários | 14 |
| 6.2. | Caracterização dos Beneficiários | 15 |
| 6.2.1. | Faixa Etária | 15 |
| 6.2.2. | Distribuição por Categoria | 16 |
| 6.2.3. | Remuneração Média | 17 |
| 6.2.4. | Tempo de Contribuição (Base Dezembro/2023) | 18 |
| 7. | Análise Comparativa RPPS-SE (2022-2023) | 18 |
| 7.1. | Quantidade de Benefícios Implantados por mês | 18 |
| 8. | Receitas e Despesas (2021-2023) | 19 |
| | Anexo Demonstrativo de Receita - 2023 | 22 |

1. Apresentação

Criado em 2006, o Instituto de Previdência do Estado de Sergipe – denominado em 2008 de SERGIPEPREVIDÊNCIA, tem como objetivo gerir o Regime Próprio de Previdência do Estado de Sergipe – RPPS-SE, garantindo o equilíbrio financeiro e atuarial do sistema.

Contando com mais de 30.000 beneficiários (aposentados e pensionistas), e gerindo recursos na ordem de R\$ 2,2 bilhões anuais, o SERGIPEPREVIDÊNCIA apresenta o SERGIPEPREVIDÊNCIA EM NÚMEROS, documento que sintetiza as principais informações estatísticas do Regime Próprio de Previdência Estadual.

Com periodicidade mensal, as informações disponibilizadas no SERGIPEPREVIDÊNCIA EM NÚMEROS têm como objetivo apresentar aos diversos setores da sociedade informações diversas sobre o perfil do RPPS do Estado de Sergipe possibilitando uma maior transparência nas informações, o acompanhamento da evolução do perfil e tendências da previdência do Estado de Sergipe.

Esta edição do SERGIPEPREVIDÊNCIA EM NÚMEROS apresenta adicionalmente as informações referentes ao mês de Dezembro de 2023, possibilitando o início do processo de análise comparativa das principais tendências observadas no período 2021-2023 dos servidores civis vinculados ao RPPS-SE (Lei Complementar nº113/2005) como também dos servidores militares vinculados ao Sistema de Proteção Social dos Militares do Estado de Sergipe SPS-SE (Lei Complementar nº 360/2022).

José Roberto de Lima Andrade
Diretor Presidente do SERGIPEPREVIDÊNCIA

2. Panorama Atual da Previdência do Estado de Sergipe (Dezembro/2023)

2.1. Total de Beneficiários

Tabela 01 - Aposentados

| Aposentados | Quantidade |
|------------------------|---------------|
| Magistério | 11.581 |
| Civis | 11.182 |
| Tribunal de Contas | 236 |
| Tribunal de Justiça | 532 |
| Ministério Público | 96 |
| Assembleia Legislativa | 281 |
| Audidores | 407 |
| Defensoria Pública | 40 |
| Procuradores | 38 |
| Polícia Civil | 410 |
| Total | 24.803 |

Fonte: SISPREV/SERGIPEPREVIDÊNCIA.

Tabela 02 - Pensionistas

| Pensionistas | Quantidade |
|------------------------|--------------|
| Executivo | 3.608 |
| Tribunal de Contas | 64 |
| Tribunal de Justiça | 333 |
| Ministério Público | 43 |
| Magistério | 995 |
| Defensoria Pública | 15 |
| Assembleia Legislativa | 80 |
| Polícia Civil | 284 |
| Total | 5.422 |

Fonte: SISPREV/SERGIPEPREVIDÊNCIA.

Gráfico 1 - Quantidade de Benefícios

■ Aposentados ■ Pensionistas

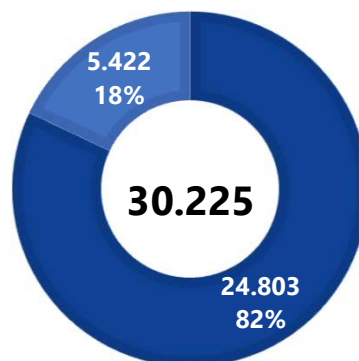

Fonte: SISPREV/SERGIPEPREVIDÊNCIA.

2.2. Caracterização dos Beneficiários

Tabela 03 - Quantidade de Beneficiários - RRPS/SE

| Beneficiários | Quantidade | Valor Benefício |
|---------------|---------------|-----------------------|
| Aposentados | 24.803 | 148.389.246,50 |
| Pensionistas | 5.422 | 27.911.177,80 |
| Total | 30.225 | 176.300.424,30 |

Fonte: SISPREV/SERGIPEPREVIDÊNCIA.

2.2.1. Faixa Etária

Gráfico 2 - Aposentados por Faixa Etária (Idade Atual)

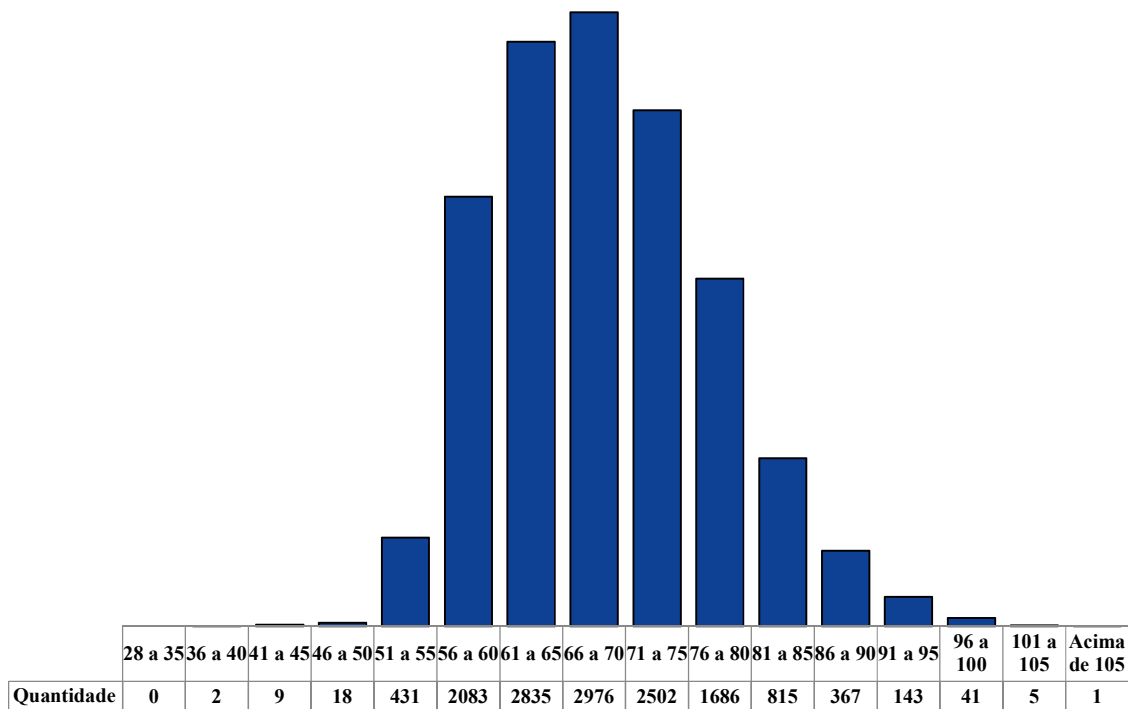

Fonte: SISPREV/SERGIPEPREVIDÊNCIA.

Gráfico 3 - Pensionistas por Faixa Etária (Idade Atual)

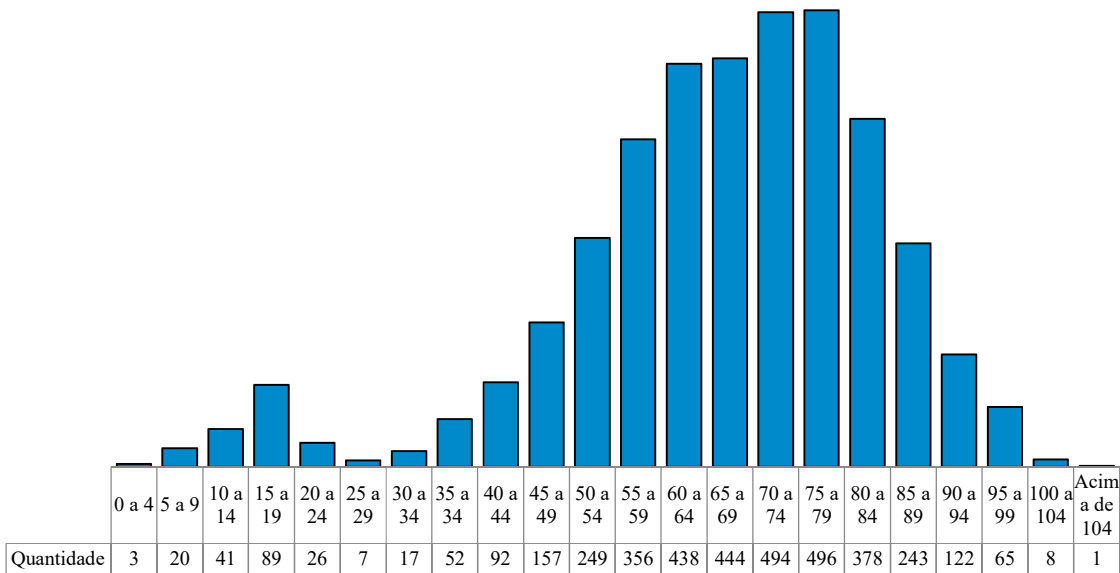

Fonte: SISPREV/SERGIPEPREVIDÊNCIA.

2.2.2. Distribuição por Categoria

Gráfico 4 - Distribuição por Categoria - Aposentados

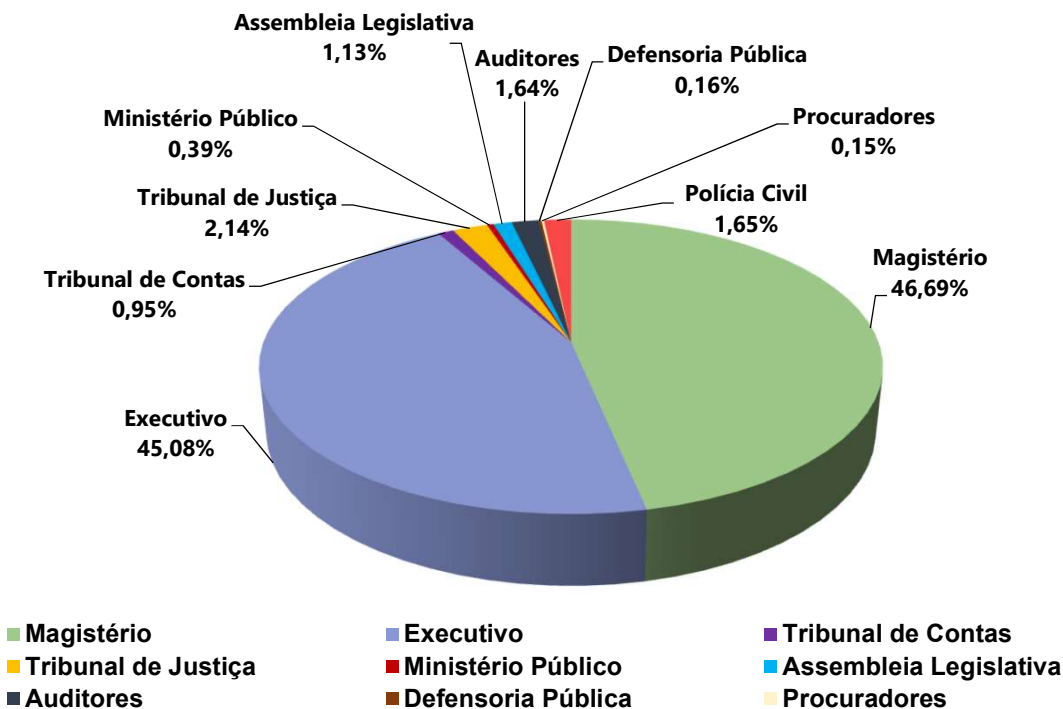

Fonte: SISPREV/SERGIPEPREVIDÊNCIA.

Gráfico 5 - Distribuição por Categoria - Pensionistas

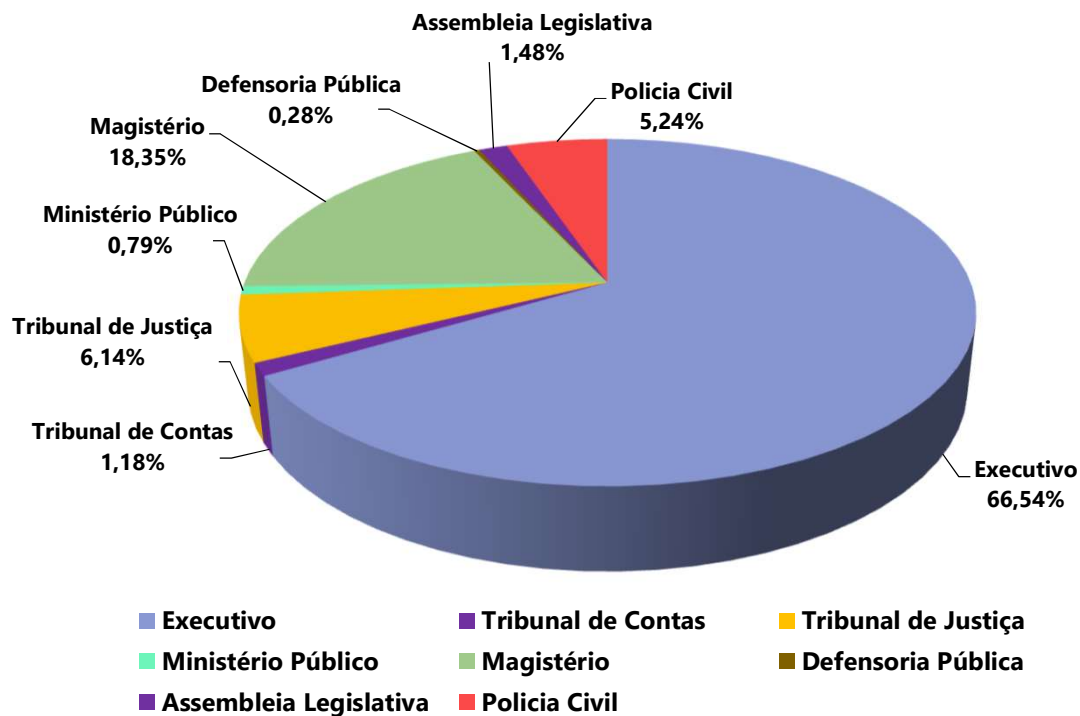

Fonte: SISPREV / SERGIPEPREVIDÊNCIA

2.2.3. Remuneração Média

Tabela 04 - Resumo por Faixa Valores (Civil)

| FAIXA | Benefícios | Valor (R\$) | % Benefício | % Folha |
|-------------------------------|---------------|-----------------------|-------------|-------------|
| | Quantitativo | | | |
| Até R\$ 1.320,00 | 1.920 | 2.269.745,71 | 6,35% | 1,29% |
| R\$ 1.320,01 a R\$ 3.000,00 | 9.167 | 19.563.265,33 | 30,33% | 11,10% |
| R\$ 3.000,01 a R\$ 5.000,00 | 3.082 | 11.548.111,40 | 10,20% | 6,55% |
| R\$ 5.000,01 a R\$ 7.000,00 | 9.180 | 59.086.719,00 | 30,37% | 33,51% |
| R\$ 7.000,01 a R\$ 9.000,00 | 3.993 | 31.022.103,87 | 13,21% | 17,60% |
| R\$ 9.000,01 a R\$ 11.000,00 | 741 | 7.306.275,15 | 2,45% | 4,14% |
| R\$ 11.000,01 a R\$ 13.000,00 | 492 | 5.909.937,63 | 1,63% | 3,35% |
| Acima de 13.000,00 | 1.650 | 39.594.266,21 | 5,46% | 22,46% |
| Total | 30.225 | 176.300.424,30 | 100% | 100% |

Fonte: SISPREV /SERGIPEPREVIDÊNCIA.

2.2.4. Tempo de Contribuição (Base Dezembro/2023)

Gráfico 6 - Tempo Médio de Contribuição

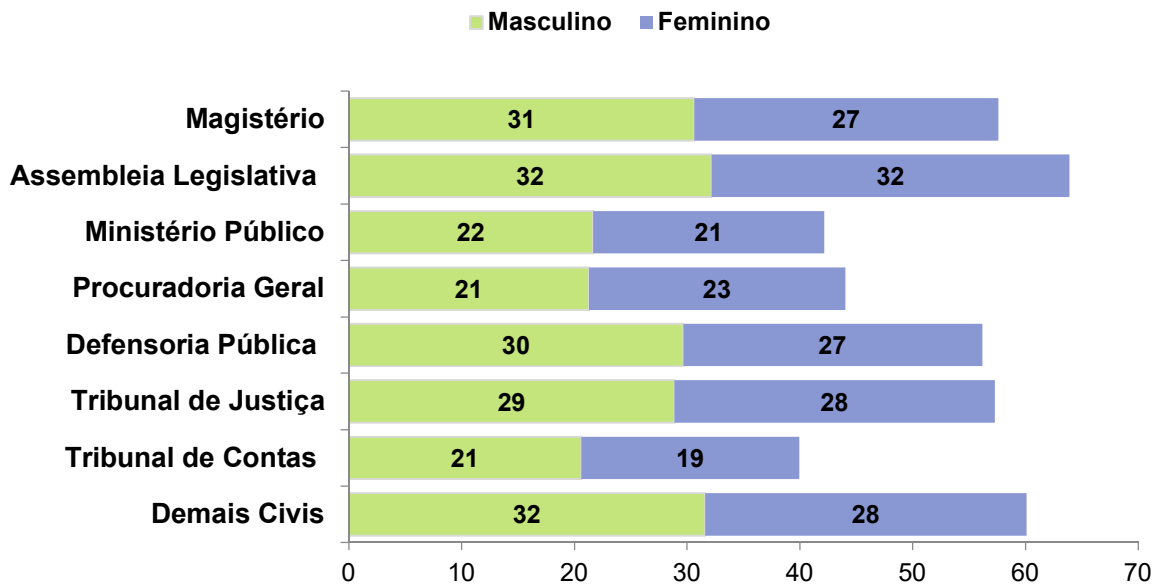

Fonte: SISPREV /SERGIPEPREVIDÊNCIA.

Observação: Tempo de Contribuição exclusivamente no RPPS.

3. Análise Comparativa RPPS-SE(2021-2023)

3.1. Quantidade de Benefícios Implantados por mês

Gráfico 7 - Benefícios Implantados - Aposentadorias

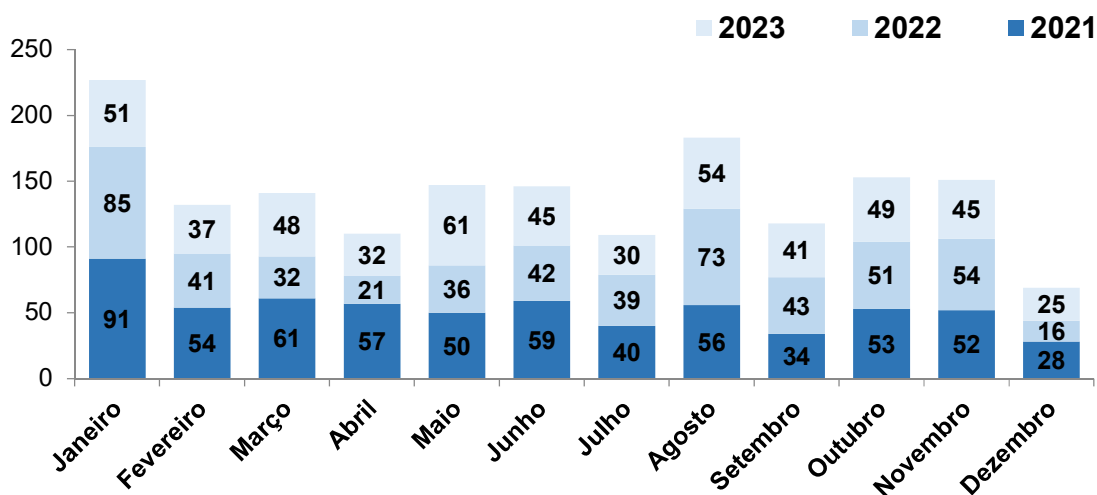

Fonte: SISPREV/SERGIPEPREVIDÊNCIA.

Gráfico 8 - Benefícios Implantados Pensões

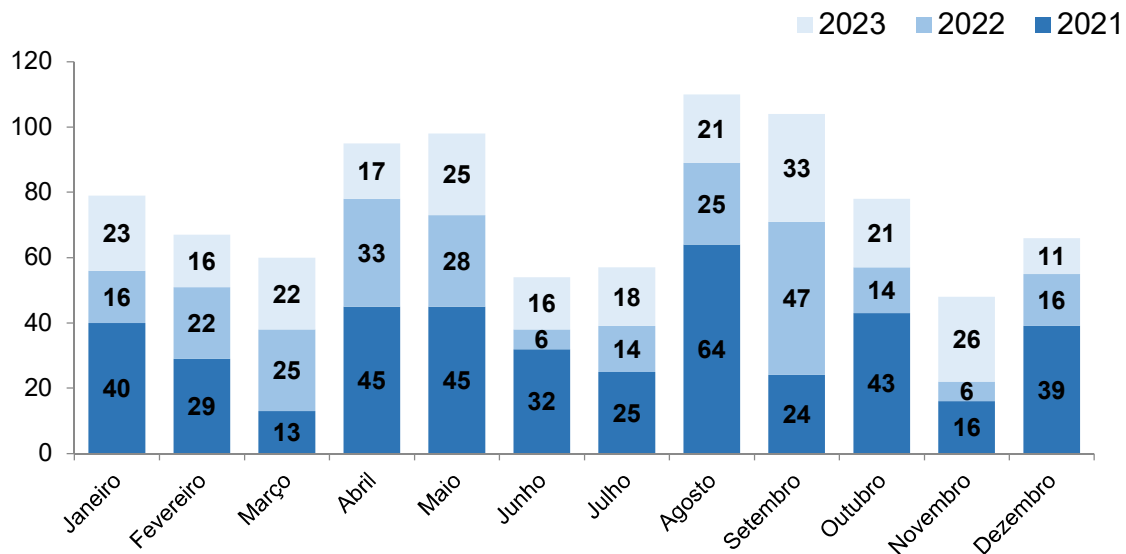

Fonte: SISPREV/SERGIPEPREVIDÊNCIA.

4. Receitas e Despesas (2021 - 2023)

4.1. FINANPREV

Tabela 05 - Receitas de Contribuições Previdenciárias

| Mês | 2021 | 2022 | 2023 |
|--------------|-----------------------------|-----------------------------|---------------------------|
| Janeiro | R\$ 101.770.255,20 | R\$ 101.008.464,00 | R\$ 69.487.897,87 |
| Fevereiro | R\$ 101.861.091,74 | R\$ 101.473.728,17 | R\$ 69.637.726,56 |
| Março | R\$ 101.650.805,50 | R\$ 100.935.094,87 | R\$ 71.762.109,19 |
| Abril | R\$ 101.880.609,98 | R\$ 117.682.287,16 | R\$ 71.488.190,38 |
| Mai | R\$ 101.460.582,58 | R\$ 106.336.599,57 | R\$ 72.652.183,11 |
| Junho | R\$ 101.177.873,51 | R\$ 99.108.010,06 | R\$ 73.630.066,69 |
| Julho | R\$ 101.025.337,10 | R\$ 70.206.627,28 | R\$ 74.183.442,30 |
| Agosto | R\$ 101.515.165,73 | R\$ 67.419.227,45 | R\$ 74.066.659,05 |
| Setembro | R\$ 104.104.207,94 | R\$ 69.944.627,73 | R\$ 74.108.294,00 |
| Outubro | R\$ 101.908.923,70 | R\$ 70.104.899,53 | R\$ 74.517.843,67 |
| Novembro | R\$ 101.839.314,99 | R\$ 69.767.658,96 | R\$ 74.054.059,41 |
| Dezembro | R\$ 202.018.285,90 | R\$ 138.976.636,85 | R\$ 147.234.317,98 |
| Total | R\$ 1.322.212.453,87 | R\$ 1.112.963.861,62 | R\$ 946.822.790,21 |

Fonte: SISPREV/SERGIPEPREVIDÊNCIA.

NOTA: As informações relativas aos valores arrecadados dos ativos nos meses de jan/23 a dez/23, foram atualizados em razão de recebimento de encargos(multa e juros), após a publicação dos relatórios dos referidos meses.

Em dezembro constam as arrecadações de contribuições previdenciárias de dezembro e da gratificação natalina.

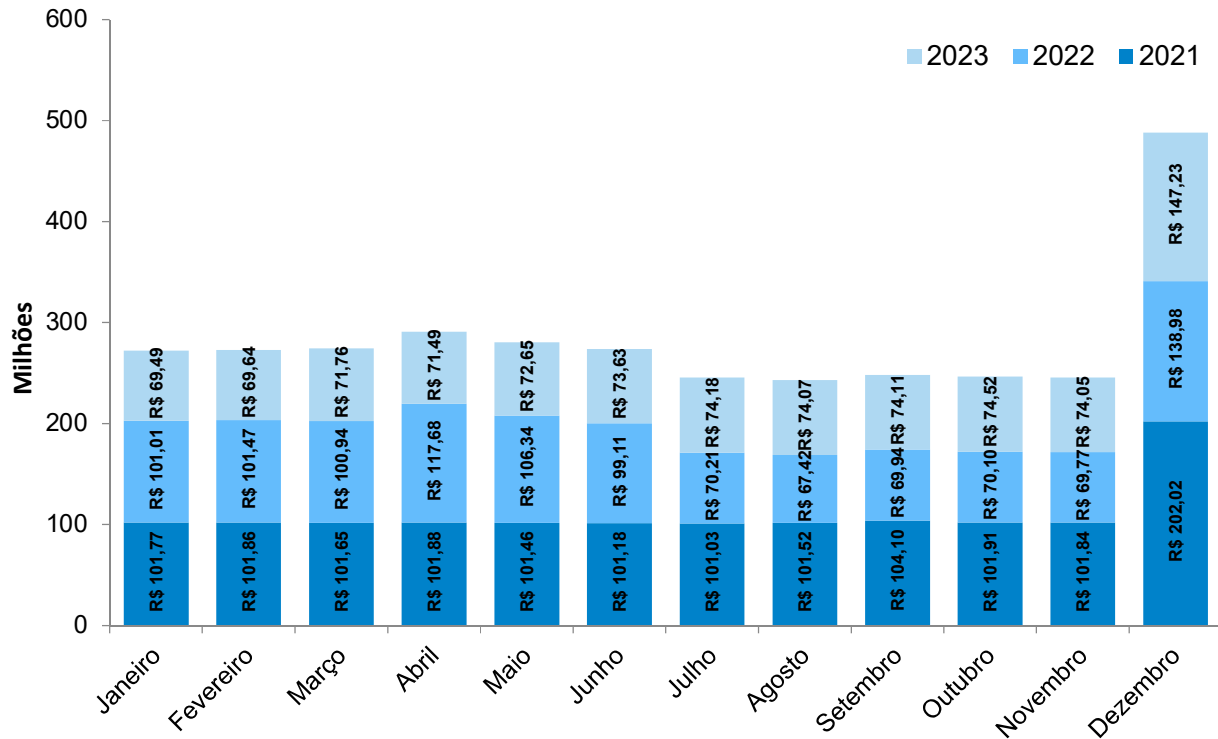
Gráfico 9 - Evolução das Receitas

Fonte: GEAINV/SERGIPEPREVIDÊNCIA.

Tabela 06 - Despesas Previdenciárias

| Mês | 2021 | 2022 | 2023 |
|--------------|-----------------------------|-----------------------------|-----------------------------|
| Janeiro | R\$ 155.697.018,21 | R\$ 154.431.848,54 | R\$ 172.892.897,27 |
| Fevereiro | R\$ 156.183.466,99 | R\$ 157.296.878,79 | R\$ 172.763.200,86 |
| Março | R\$ 156.255.897,17 | R\$ 156.467.227,58 | R\$ 174.649.758,32 |
| Abril | R\$ 156.630.848,62 | R\$ 186.082.482,94 | R\$ 175.268.328,00 |
| Mai | R\$ 156.926.778,69 | R\$ 171.859.307,39 | R\$ 179.365.783,31 |
| Junho | R\$ 156.956.480,80 | R\$ 170.318.093,62 | R\$ 182.088.316,22 |
| Julho | R\$ 157.077.236,12 | R\$ 172.115.168,42 | R\$ 182.168.794,21 |
| Agosto | R\$ 157.789.818,21 | R\$ 171.553.480,34 | R\$ 182.274.575,71 |
| Setembro | R\$ 160.582.366,18 | R\$ 171.283.868,72 | R\$ 182.339.384,14 |
| Outubro | R\$ 158.855.220,39 | R\$ 171.573.870,93 | R\$ 183.623.035,13 |
| Novembro | R\$ 150.441.634,90 | R\$ 171.381.695,95 | R\$ 182.503.477,82 |
| Dezembro | R\$ 170.582.458,91 | R\$ 269.502.036,15 | R\$ 283.926.719,62 |
| Total | R\$ 1.893.979.225,19 | R\$ 2.123.865.959,37 | R\$ 2.253.864.270,61 |

Fonte: SISPREV/SERGIPEPREVIDÊNCIA.

NOTA: Em dezembro de 2022 e 2023 constam as despesas previdenciárias de dezembro e da gratificação natalina.

O montante correspondente a gratificação natalina de 2022 foi retificado no SPN atual.

Gráfico 10 - Evolução das Despesas

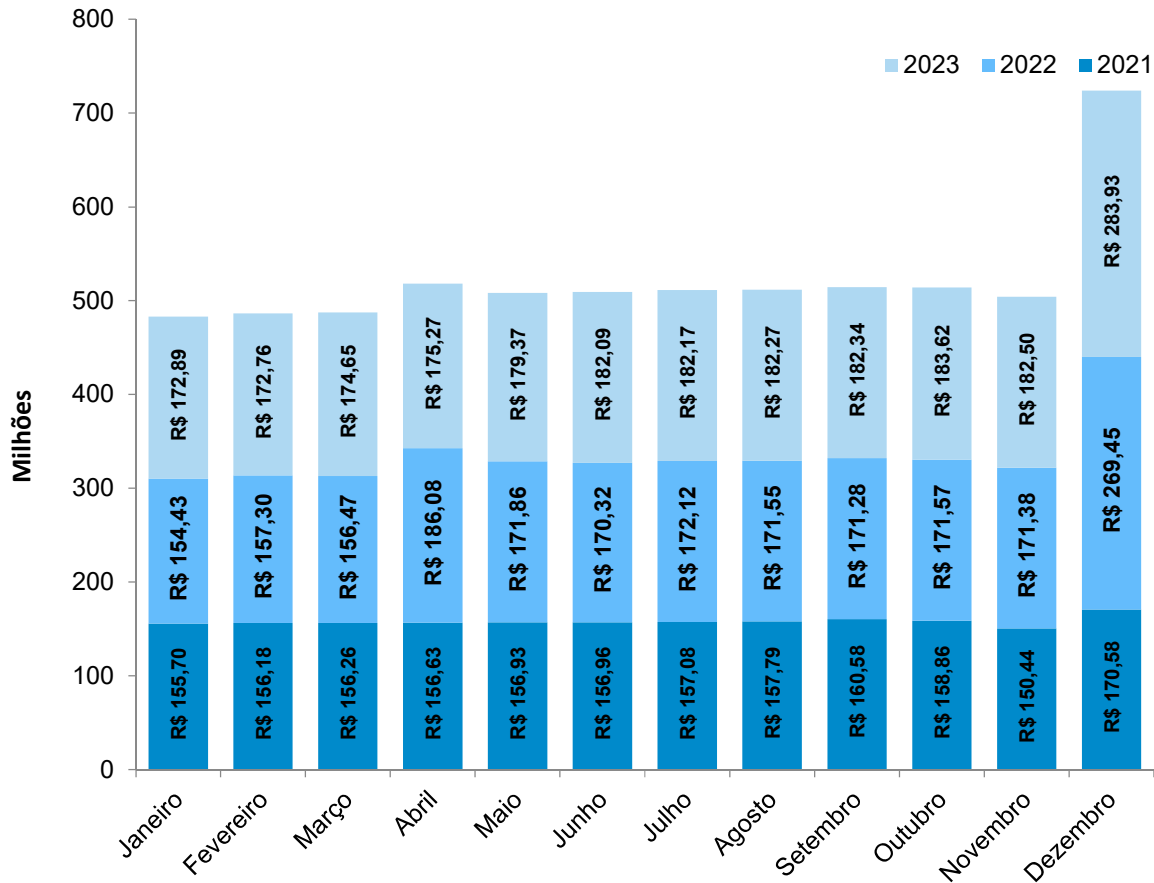

Fonte: SISPREV/SERGIPEPREVIDÊNCIA.

Gráfico 11 - Déficit 2021/2022/2023

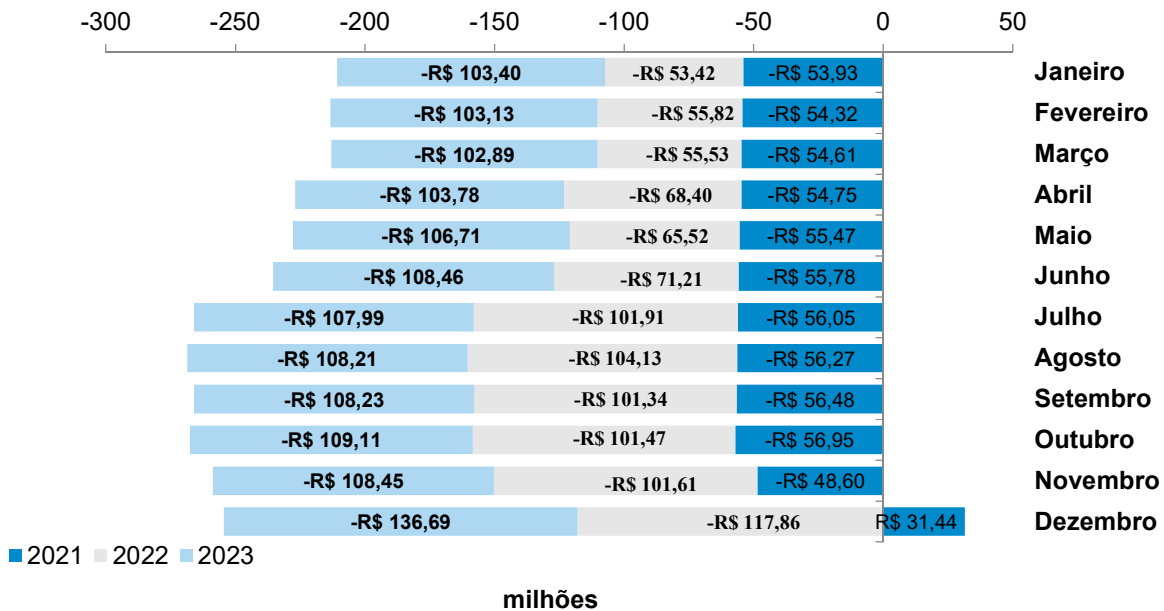

Fonte: SISPREV/SERGIPEPREVIDÊNCIA.

5. Informações Financeiras

5.1. Perfil da Carteria (Dezembro/2023)

Gráfico 12 - Perfil da Carteria

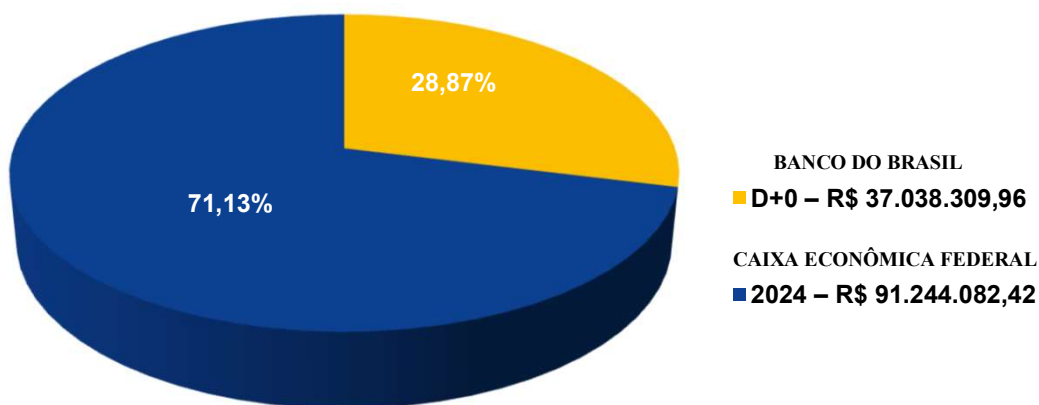

Fonte: GEAINV/SERGIPEPREVIDÊNCIA.

Nota: total de aplicações corresponde a R\$ 128.282.392,38

5.2. Distribuição dos Investimentos (Dezembro/2023)

Gráfico 13 - Composição da Carteria - Segmento

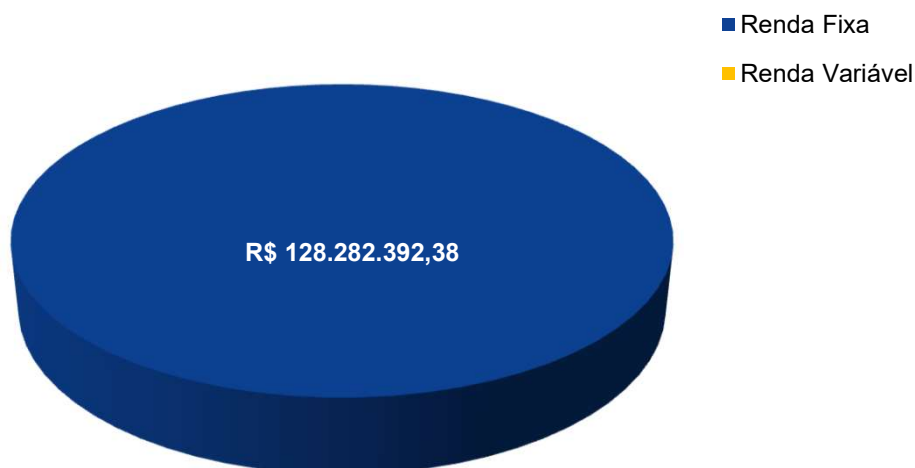

Fonte: GEAINV/SERGIPEPREVIDÊNCIA.

6. Panorama Atual do Sistema de Proteção Social dos Militares de Sergipe (Dezembro/2023)

6.1. Total de Beneficiários

Tabela 07 - Benefício Militar

| Benefício Militar | Quantidade |
|-------------------------|--------------|
| Bombeiro Reforma | 32 |
| Bombeiro Reserva | 204 |
| Polícia Militar Reforma | 327 |
| Polícia Militar Reserva | 2.346 |
| Total | 2.909 |

Fonte: SISPREV/SERGIPEPREVIDÊNCIA.

Tabela 08 - Pensão Polícia Militar

| Pensão Militar | Quantidade |
|------------------------|--------------|
| Pensão Bombeiro | 73 |
| Pensão Polícia Militar | 1.889 |
| Total | 1.962 |

Fonte: SISPREV/SERGIPEPREVIDÊNCIA.

Gráfico 15 - Quantidade de Benefícios

■ Benefício Militar ■ Pensão Militar

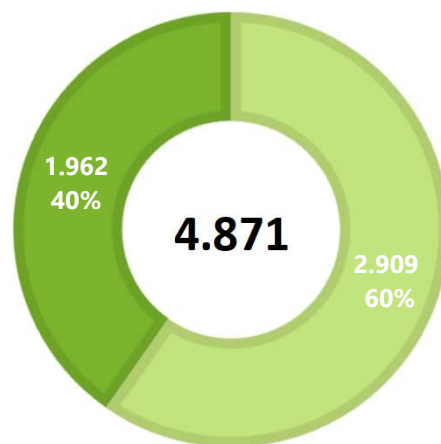

Fonte: SISPREV/SERGIPEPREVIDÊNCIA.

6.2. Caracterização dos Beneficiários

Tabela 09 - Quantidade de Beneficiários RPPS/SE.

| Benefícios | Quantidade | Valor Benefícios |
|--------------------------|--------------|----------------------|
| Benefício Militar | 2.909 | 30.440.837,91 |
| Pensão Militar | 1.962 | 12.463.709,86 |
| TOTAL | 4.871 | 42.904.547,77 |

Fonte: SISPREV/SERGIPEPREVIDÊNCIA.

6.2.1. Faixa Etária

Gráfico 16 - Benefício Militar por Faixa Etária (Idade Atual)

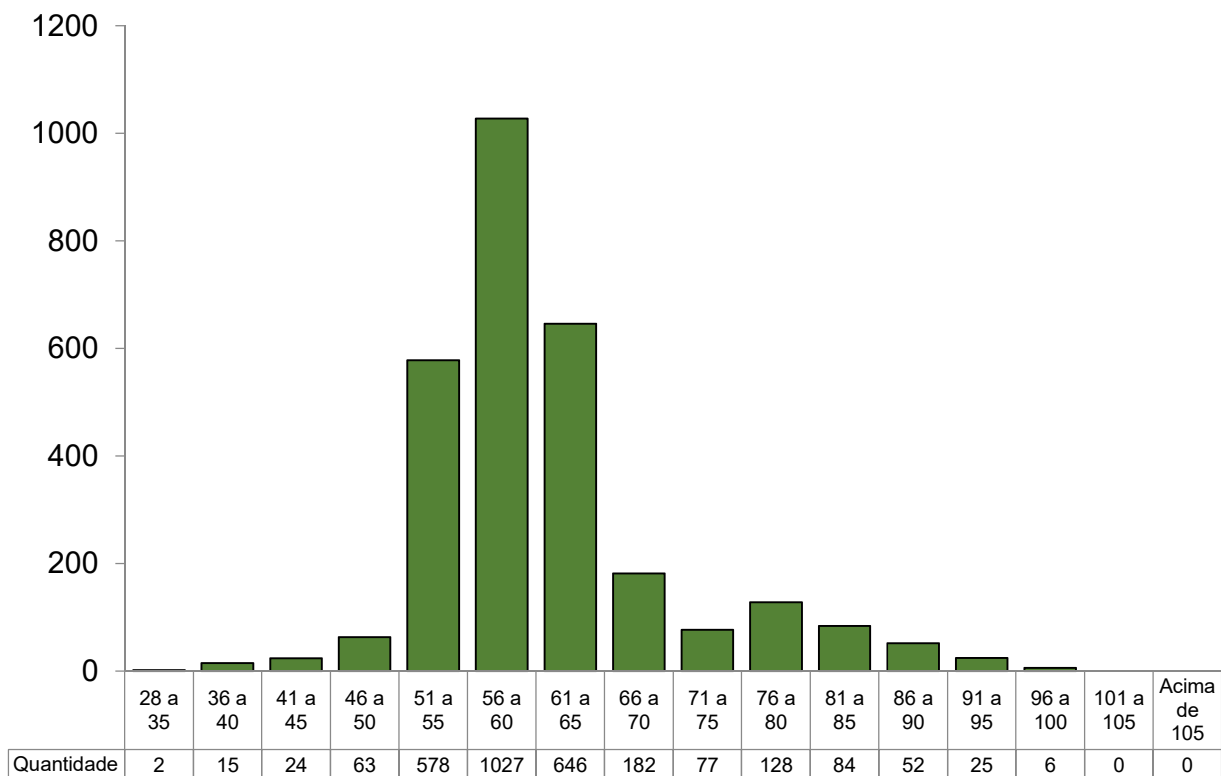

Fonte: SISPREV / SERGIPEPREVIDÊNCIA

Gráfico 17 - Pensionistas por Faixa Etária (Idade Atual)

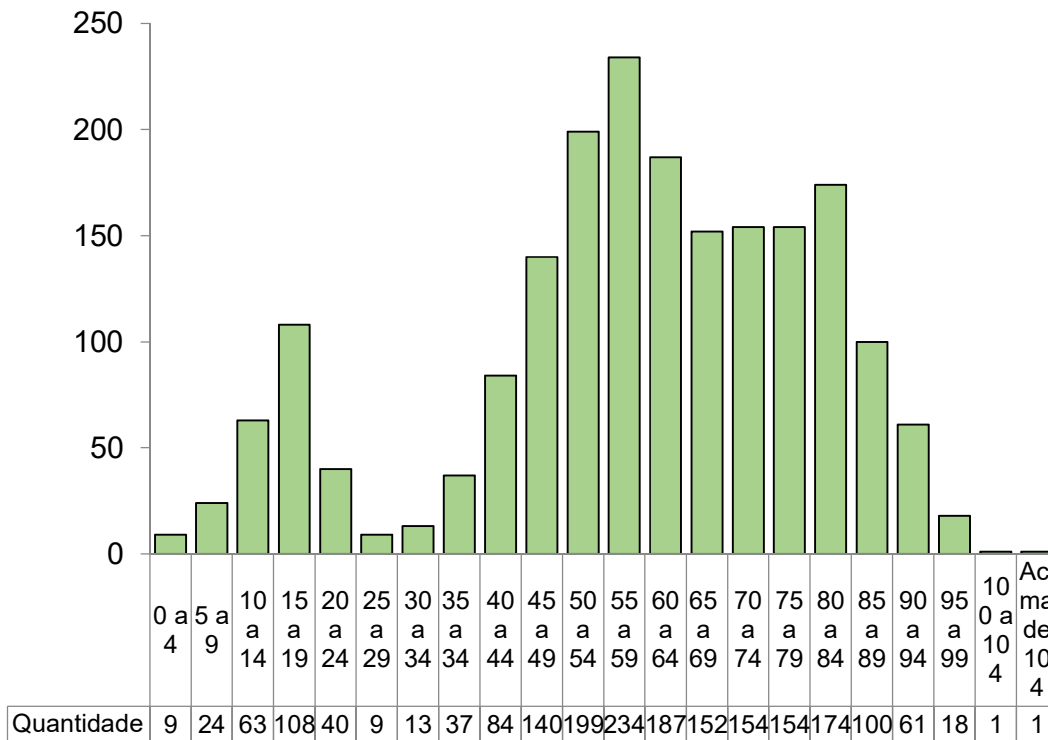

Fonte: SISPREV / SERGIPEPREVIDÊNCIA

6.2.2. Distribuição por Categoria

Gráfico 18 - Distribuição por Categoria - Benefício Militar



Gráfico 19 - Distribuição por Categoria - Pensionistas



Fonte: SISPREV / SERGIPEPREVIDÊNCIA

6.2.3. Remuneração Média

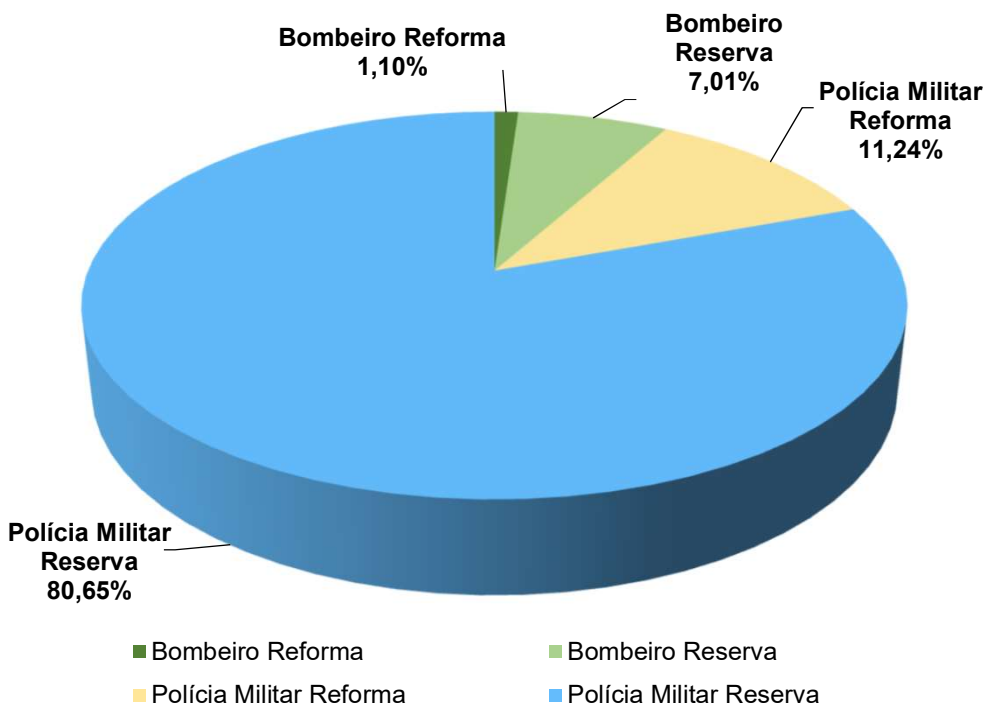
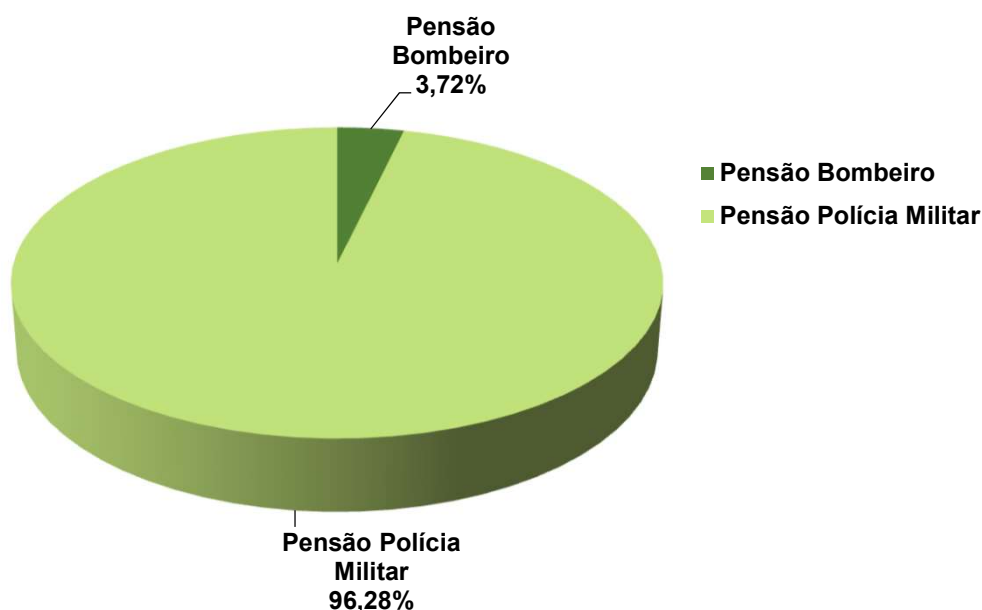
Tabela 10 - Resumo por Faixa Valores (Militar)

| FAIXA | Benefícios/ Quantitativo | Valor (R\$) | % Benefício | % Folha |
|-------------------------------|-----------------------------|----------------------|----------------|-------------|
| Até R\$ 1.320,00 | 98 | 95.481,34 | 2,01% | 0,22% |
| R\$ 1.320,01 a R\$ 3.000,00 | 300 | 657.053,95 | 6,16% | 1,53% |
| R\$ 3.000,01 a R\$ 5.000,00 | 482 | 1.834.530,51 | 9,90% | 4,28% |
| R\$ 5.000,01 a R\$ 7.000,00 | 1.257 | 8.008.177,51 | 25,81% | 18,67% |
| R\$ 7.000,01 a R\$ 9.000,00 | 1.303 | 10.406.862,01 | 26,75% | 24,26% |
| R\$ 9.000,01 a R\$ 11.000,00 | 572 | 5.514.380,58 | 11,74% | 12,85% |
| R\$ 11.000,01 a R\$ 13.000,00 | 290 | 3.465.754,15 | 5,95% | 8,08% |
| Acima de 13.000,00 | 569 | 12.922.307,72 | 11,68% | 30,12% |
| Total | 4.871 | 42.904.547,77 | 100% | 100% |

Fonte: SISPREV / SERGIPEPREVIDÊNCIA

6.2.4. Tempo de Contribuição (Base Dezembro/2023)

Gráfico 20 - Tempo Médio de Contribuição

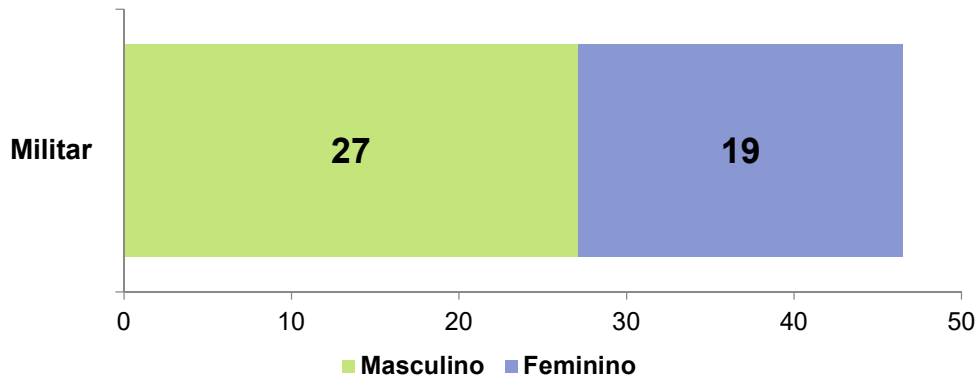

Fonte: SISPREV / SERGIPEPREVIDÊNCIA

7. Análise Comparativa RPPS - SE (2022 - 2023)

7.1. Quantidade de Benefícios Implantados por mês

Gráfico 21 - Benefícios Implantados - Benefício Militar

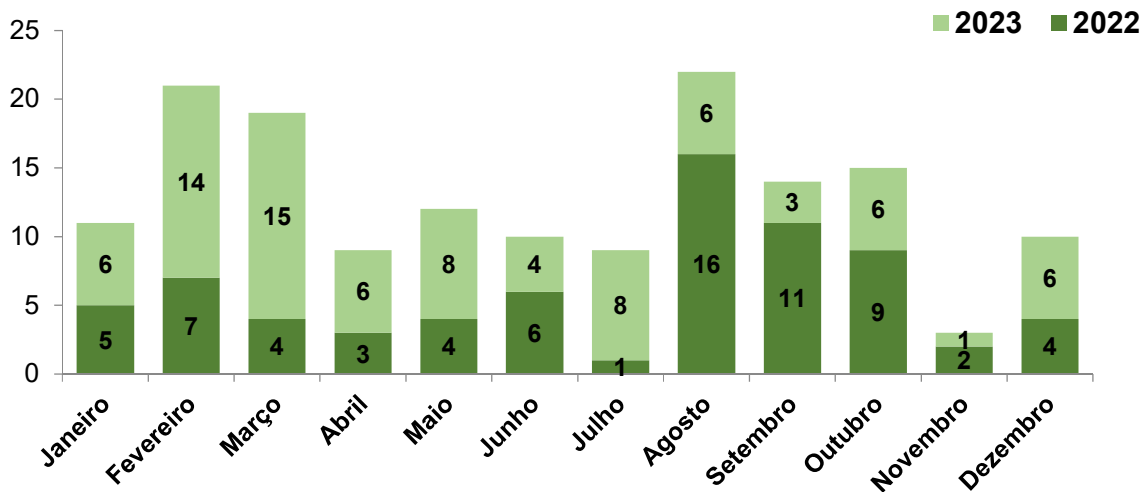

Fonte: SISPREV/SERGIPEPREVIDÊNCIA.

Gráfico 22 - Benefícios Implantados Pensões

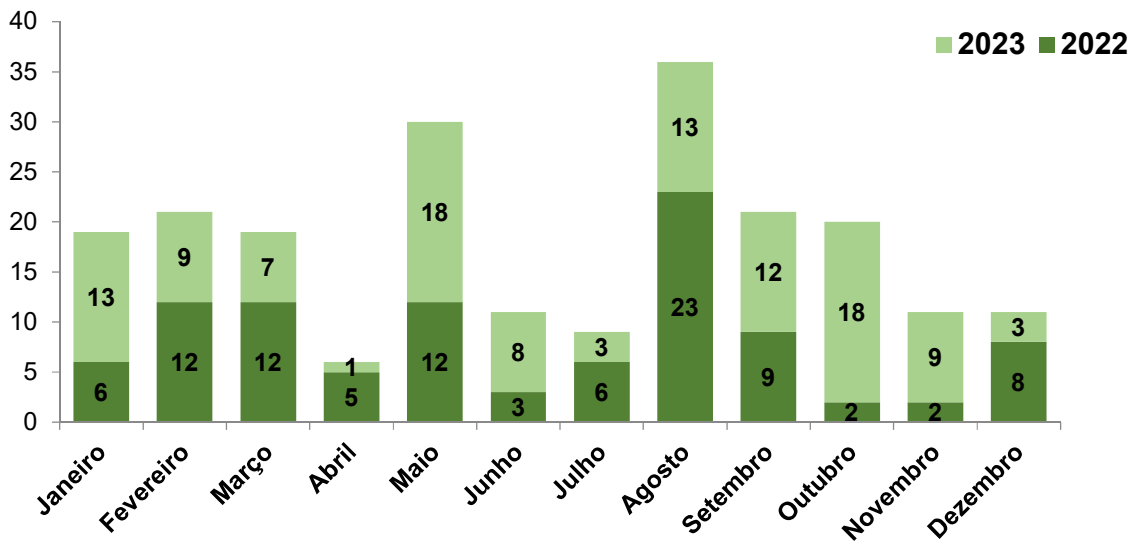

Fonte: SISPREV/SERGIPEPREVIDÊNCIA.

8. Receitas e Despesas (2021 - 2023)

Tabela 11 - Receitas de Contribuições Previdenciárias

| Mês | 2021 | 2022 | 2023 |
|--------------|---------------------------|---------------------------|---------------------------|
| Janeiro | R\$ 7.695.018,47 | R\$ 7.661.552,29 | R\$ 8.932.086,75 |
| Fevereiro | R\$ 7.707.551,48 | R\$ 7.995.936,43 | R\$ 8.925.291,59 |
| Março | R\$ 7.709.204,95 | R\$ 7.923.391,07 | R\$ 8.921.204,69 |
| Abril | R\$ 7.702.202,44 | R\$ 8.420.896,60 | R\$ 8.907.451,27 |
| Maio | R\$ 7.695.442,40 | R\$ 8.680.646,11 | R\$ 9.128.636,82 |
| Junho | R\$ 7.736.808,49 | R\$ 8.627.552,47 | R\$ 9.174.097,07 |
| Julho | R\$ 7.696.780,99 | R\$ 8.617.887,14 | R\$ 9.181.821,58 |
| Agosto | R\$ 7.721.671,52 | R\$ 8.630.099,19 | R\$ 9.175.807,97 |
| Setembro | R\$ 7.732.004,72 | R\$ 8.786.963,08 | R\$ 9.258.696,24 |
| Outubro | R\$ 7.887.651,20 | R\$ 8.754.913,23 | R\$ 9.423.708,76 |
| Novembro | R\$ 7.857.144,05 | R\$ 8.857.964,82 | R\$ 9.397.194,49 |
| Dezembro | R\$ 15.538.388,77 | R\$ 17.563.127,42 | R\$ 18.712.916,33 |
| Total | R\$ 100.679.869,48 | R\$ 110.520.929,84 | R\$ 119.138.913,56 |

Fonte: SISPREV/SERGIPEPREVIDÊNCIA.

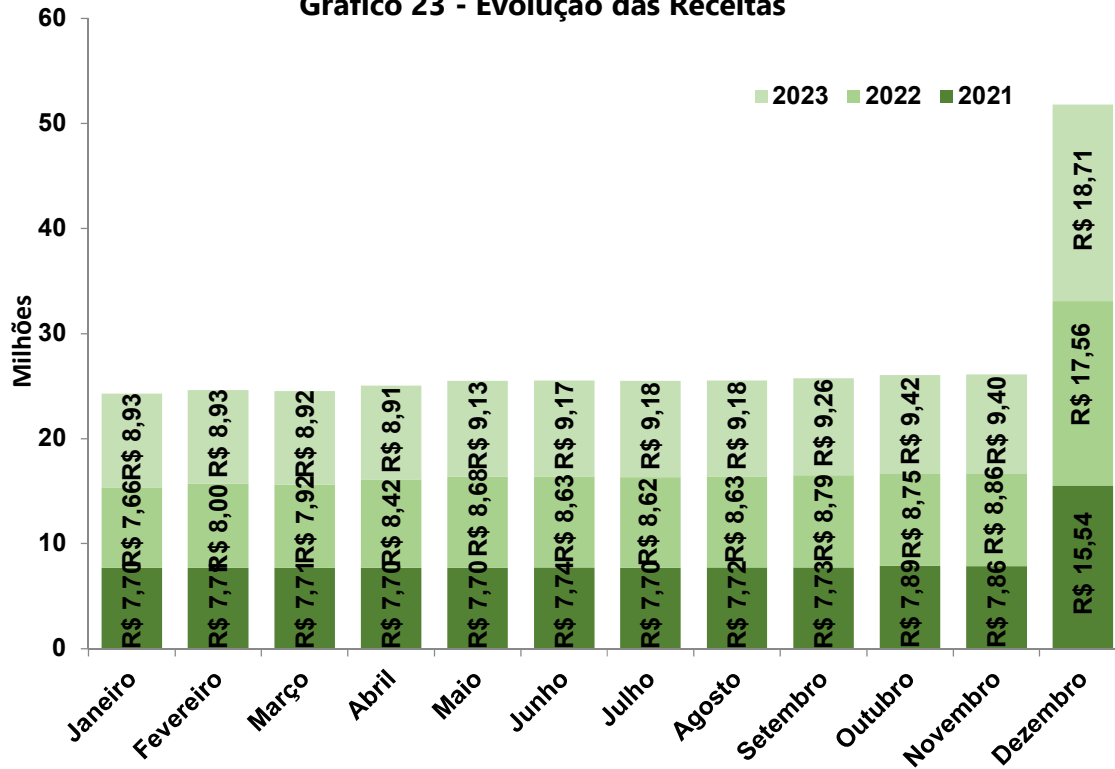
Gráfico 23 - Evolução das Receitas

Fonte: SISPREV/SERGIPEPREVIDÊNCIA.

Tabela 12 - Despesas Previdenciárias

| Mês | 2021 | 2022 | 2023 |
|--------------|---------------------------|---------------------------|---------------------------|
| Janeiro | R\$ 36.137.876,90 | R\$ 37.815.155,30 | R\$ 41.577.549,35 |
| Fevereiro | R\$ 36.317.333,88 | R\$ 38.829.917,62 | R\$ 41.499.716,29 |
| Março | R\$ 36.354.953,13 | R\$ 38.288.977,30 | R\$ 41.831.802,59 |
| Abril | R\$ 36.452.795,39 | R\$ 40.560.600,59 | R\$ 41.875.699,64 |
| Maior | R\$ 36.354.953,13 | R\$ 40.875.473,68 | R\$ 42.782.523,35 |
| Junho | R\$ 36.536.107,49 | R\$ 41.011.617,23 | R\$ 43.086.355,56 |
| Julho | R\$ 36.310.198,29 | R\$ 40.739.485,83 | R\$ 42.940.015,92 |
| Agosto | R\$ 36.658.576,57 | R\$ 41.118.264,78 | R\$ 43.134.747,02 |
| Setembro | R\$ 36.630.983,99 | R\$ 41.114.973,66 | R\$ 43.041.516,26 |
| Outubro | R\$ 36.539.750,38 | R\$ 40.952.926,98 | R\$ 44.484.043,13 |
| Novembro | R\$ 36.607.165,25 | R\$ 40.889.916,27 | R\$ 44.188.165,90 |
| Dezembro | R\$ 52.362.536,39 | R\$ 66.471.102,67 | R\$ 72.292.589,31 |
| Total | R\$ 453.263.230,79 | R\$ 508.668.411,91 | R\$ 542.734.724,32 |

Fonte: SISPREV/SERGIPEPREVIDÊNCIA.

Gráfico 24 - Evolução das Despesas

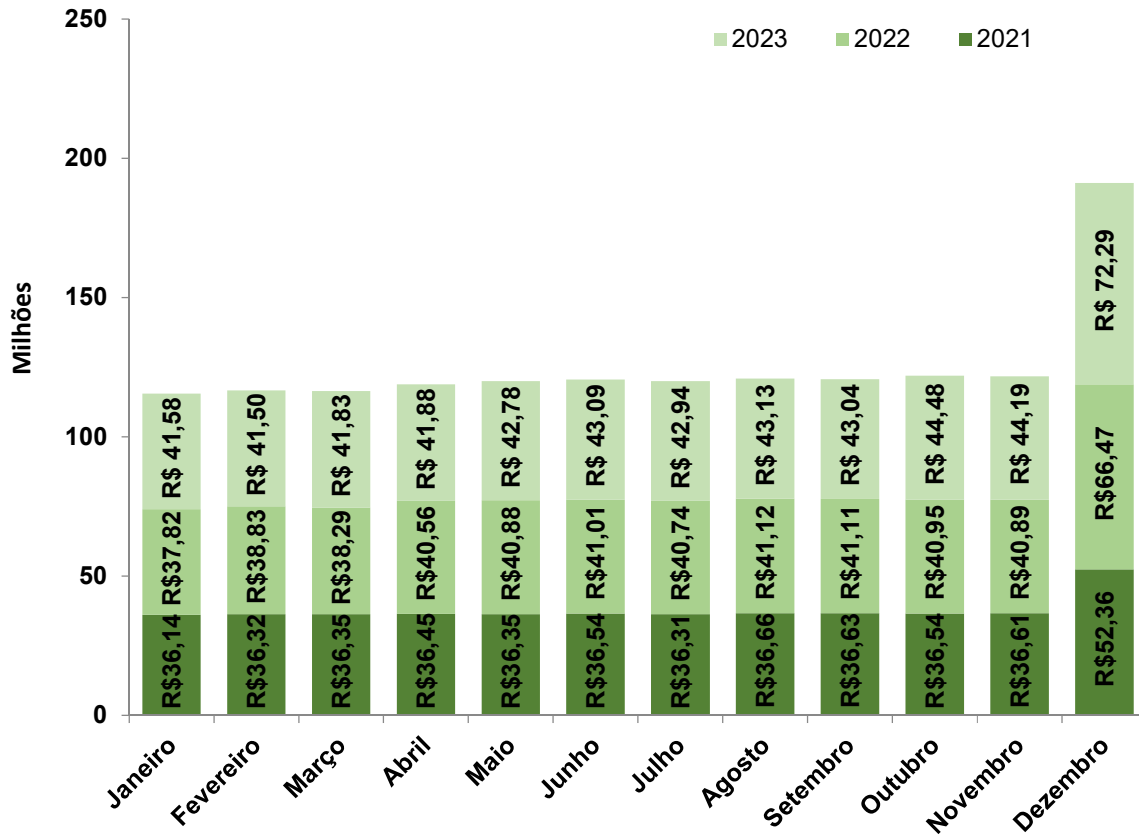

Fonte: SISPREV/SERGIPEPREVIDÊNCIA.

Gráfico 25 - Déficit 2021/2022/2023

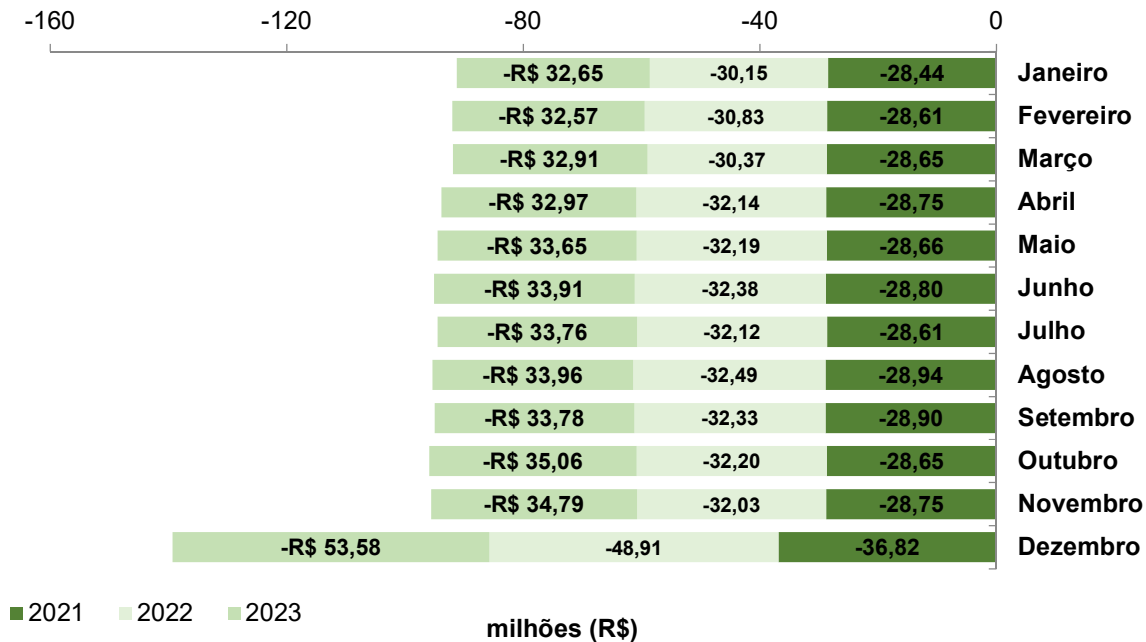

Fonte: SISPREV/SERGIPEPREVIDÊNCIA.