

# SERGIPEPREVIDÊNCIA EM NÚMEROS

NOVEMBRO / 2023



**SERGIPE**  
PREVIDÊNCIA

SECRETARIA DE ESTADO  
DA ADMINISTRAÇÃO



**SERGIPE**  
GOVERNO DO ESTADO

**Governador do Estado de Sergipe**  
Fábio Cruz Mitidieri

**Vice-Governador**  
José Macedo Sobral

**Secretária de Estado da Administração**  
Lucivanda Nunes Rodrigues

**Diretor Presidente**  
José Roberto de Lima Andrade

**Diretor de Previdência**  
Gildo de Souza Xavier Filho

**Diretor Administrativo e Financeiro**  
José Normando da Mota Guimarães Filho

**Elaboração**  
Gerência de Planejamento, Estatística e Atuária (GERPLANEA)

## Sumário

1.	Apresentação	4
2.	Panorama Atual da Previdência do Estado de Sergipe (Novembro/2023)	5
2.1.	Total de Beneficiários	5
2.2.	Caracterização dos Beneficiários	6
2.2.1.	Faixa Etária	6
2.2.2.	Distribuição por Categoria	7
2.2.3.	Remuneração Média	8
2.2.4.	Tempo de Contribuição (Base Novembro/2023)	9
3.	Análise Comparativa RPPS-SE (2021 - 2023)	9
3.1.	Quantidade de Benefícios Implantados por mês	9
4.	Receitas e Despesas (2021-2023)	10
4.1.	FINANPREV	10
5.	Informações Financeiras	13
5.1.	Perfil da Carteira (Novembro/2023)	13
5.2.	Distribuição dos Investimentos (Novembro/2023)	13
6.	Panorama Atual do Sistema de Proteção Social dos Militares de Sergipe (Novembro/2023)	14
6.1.	Total de Beneficiários	14
6.2.	Caracterização dos Beneficiários	15
6.2.1.	Faixa Etária	15
6.2.2.	Distribuição por Categoria	16
6.2.3.	Remuneração Média	17
6.2.4.	Tempo de Contribuição (Base Novembro/2023)	18
7.	Análise Comparativa RPPS-SE (2022-2023)	18
7.1.	Quantidade de Benefícios Implantados por mês	18
8.	Receitas e Despesas (2021-2023)	19
	Anexo Demonstrativo de Receita - 2023	22

## 1. Apresentação

Criado em 2006, o Instituto de Previdência do Estado de Sergipe – denominado em 2008 de SERGIPEPREVIDÊNCIA, tem como objetivo gerir o Regime Próprio de Previdência do Estado de Sergipe – RPPS-SE, garantindo o equilíbrio financeiro e atuarial do sistema.

Contando com mais de 30.000 beneficiários (aposentados e pensionistas), e gerindo recursos na ordem de R\$ 2,2 bilhões anuais, o SERGIPEPREVIDÊNCIA apresenta o SERGIPEPREVIDÊNCIA EM NÚMEROS, documento que sintetiza as principais informações estatísticas do Regime Próprio de Previdência Estadual.

Com periodicidade mensal, as informações disponibilizadas no SERGIPEPREVIDÊNCIA EM NÚMEROS têm como objetivo apresentar aos diversos setores da sociedade informações diversas sobre o perfil do RPPS do Estado de Sergipe possibilitando uma maior transparência nas informações, o acompanhamento da evolução do perfil e tendências da previdência do Estado de Sergipe.

Esta edição do SERGIPEPREVIDÊNCIA EM NÚMEROS apresenta adicionalmente as informações referentes ao mês de Novembro de 2023, possibilitando o início do processo de análise comparativa das principais tendências observadas no período 2021-2023 dos servidores civis vinculados ao RPPS-SE (Lei Complementar nº113/2005) como também dos servidores militares vinculados ao Sistema de Proteção Social dos Militares do Estado de Sergipe SPS-SE (Lei Complementar nº 360/2022).

**José Roberto de Lima Andrade**  
Diretor Presidente do SERGIPEPREVIDÊNCIA

## 2. Panorama Atual da Previdência do Estado de Sergipe (Novembro/2023)

### 2.1. Total de Beneficiários

**Tabela 01 - Aposentados**

Aposentados	Quantidade
Magistério	11.583
Civis	11.173
Tribunal de Contas	236
Tribunal de Justiça	532
Ministério Público	96
Assembleia Legislativa	281
Auditores	408
Defensoria Pública	40
Procuradores	38
Polícia Civil	410
<b>Total</b>	<b>24.797</b>

Fonte: SISPREV/SERGIPEPREVIDÊNCIA.

**Tabela 02 - Pensionistas**

Pensionistas	Quantidade
Executivo	3.606
Tribunal de Contas	64
Tribunal de Justiça	337
Ministério Público	43
Magistério	996
Defensoria Pública	15
Assembleia Legislativa	80
Polícia Civil	286
<b>Total</b>	<b>5.427</b>

Fonte: SISPREV/SERGIPEPREVIDÊNCIA.

**Gráfico 1 - Quantidade de Benefícios**

■ Aposentados ■ Pensionistas

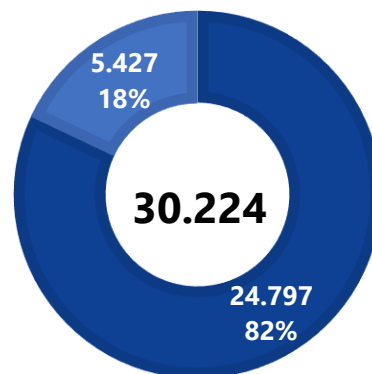

Fonte: SISPREV/SERGIPEPREVIDÊNCIA.

## 2.2. Caracterização dos Beneficiários

**Tabela 03 - Quantidade de Beneficiários - RRPS/SE**

Beneficiários	Quantidade	Valor Benefício
Aposentados	24.797	153.255.737,06
Pensionistas	5.427	29.247.740,76
<b>Total</b>	<b>30.224</b>	<b>182.503.477,82</b>

Fonte: SISPREV/SERGIPEPREVIDÊNCIA.

### 2.2.1. Faixa Etária

**Gráfico 2 - Aposentados por Faixa Etária (Idade Atual)**

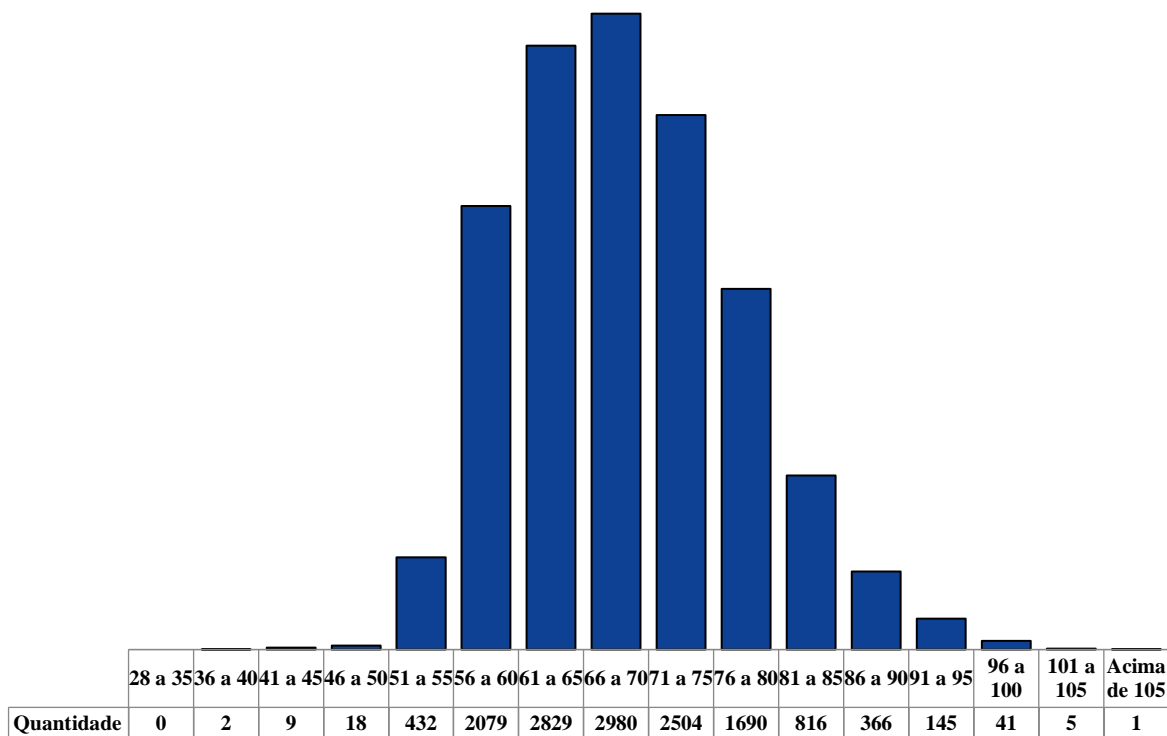

Fonte: SISPREV/SERGIPEPREVIDÊNCIA.

**Gráfico 3 - Pensionistas por Faixa Etária (Idade Atual)**

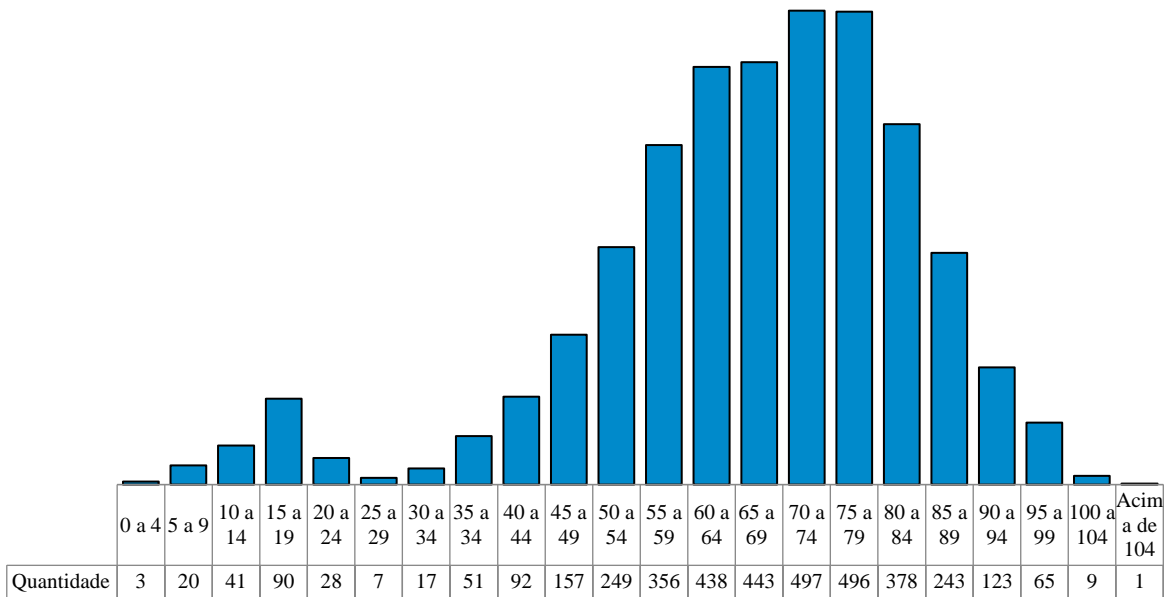

Fonte: SISPREV/SERGIPEPREVIDÊNCIA.

### 2.2.2. Distribuição por Categoria

**Gráfico 4 - Distribuição por Categoria - Aposentados**

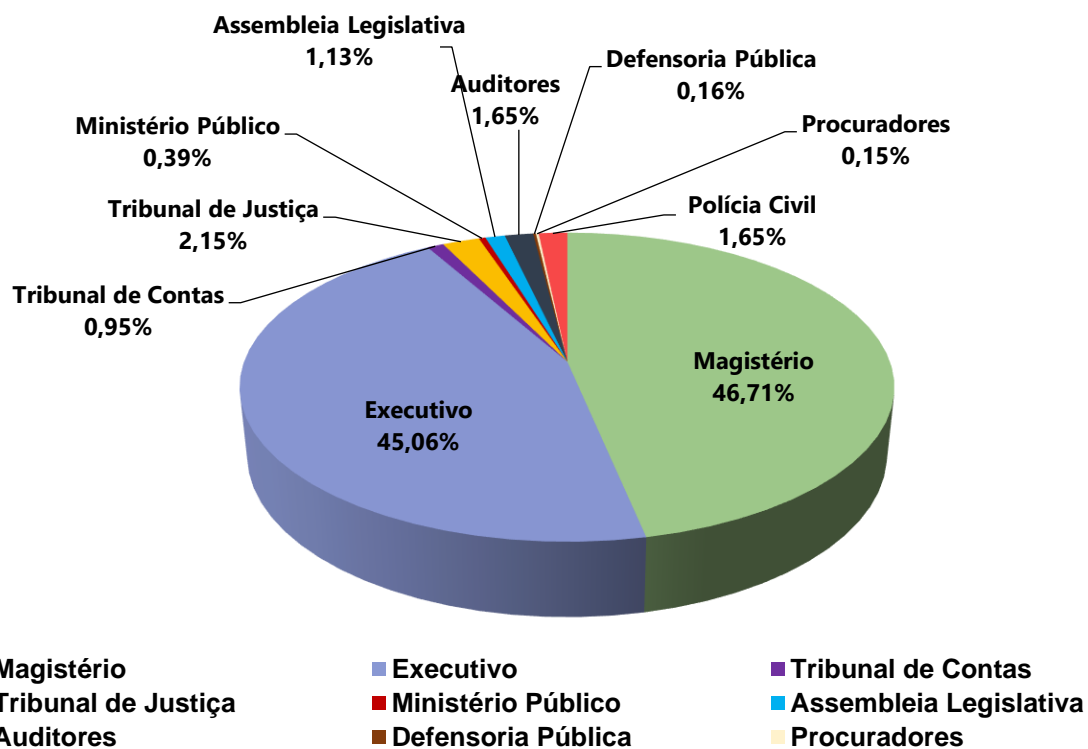

Fonte: SISPREV/SERGIPEPREVIDÊNCIA.

**Gráfico 5 - Distribuição por Categoria - Pensionistas**

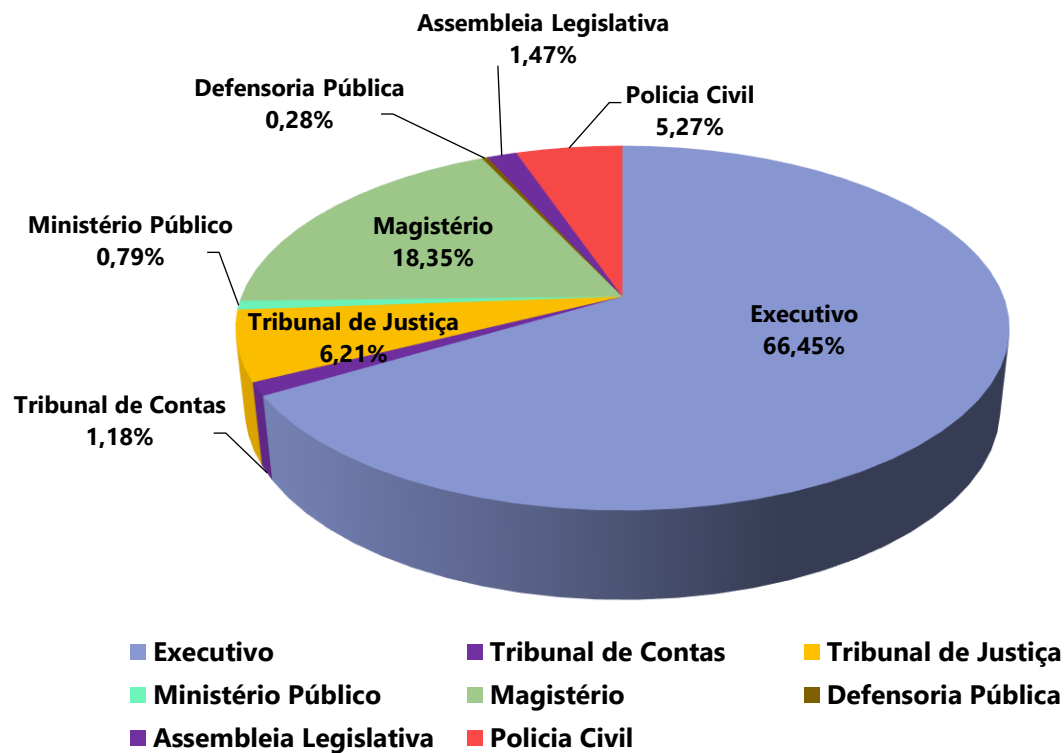

Fonte: SISPREV / SERGIPEPREVIDÊNCIA

### 2.2.3. Remuneração Média

**Tabela 04 - Resumo por Faixa Valores (Civil)**

FAIXA	Benefícios	Valor (R\$)	% Benefício	% Folha
	Quantitativo			
Até R\$ 1.320,00	1.795	2.117.088,88	5,94%	1,16%
R\$ 1.320,01 a R\$ 3.000,00	8.903	19.149.394,92	29,46%	10,49%
R\$ 3.000,01 a R\$ 5.000,00	3.325	12.537.540,65	11,00%	6,87%
R\$ 5.000,01 a R\$ 7.000,00	8.549	54.913.907,04	28,29%	30,09%
R\$ 7.000,01 a R\$ 9.000,00	3.800	29.583.669,58	12,57%	16,21%
R\$ 9.000,01 a R\$ 11.000,00	1.492	14.645.049,24	4,94%	8,02%
R\$ 11.000,01 a R\$ 13.000,00	621	7.407.388,52	2,05%	4,06%
Acima de 13.000,00	1.739	42.149.438,99	5,75%	23,10%
<b>Total</b>	<b>30.224</b>	<b>182.503.477,82</b>	<b>100%</b>	<b>100%</b>

Fonte: SISPREV /SERGIPEPREVIDÊNCIA.



## 2.2.4. Tempo de Contribuição (Base Novembro/2023)

**Gráfico 6 - Tempo Médio de Contribuição**

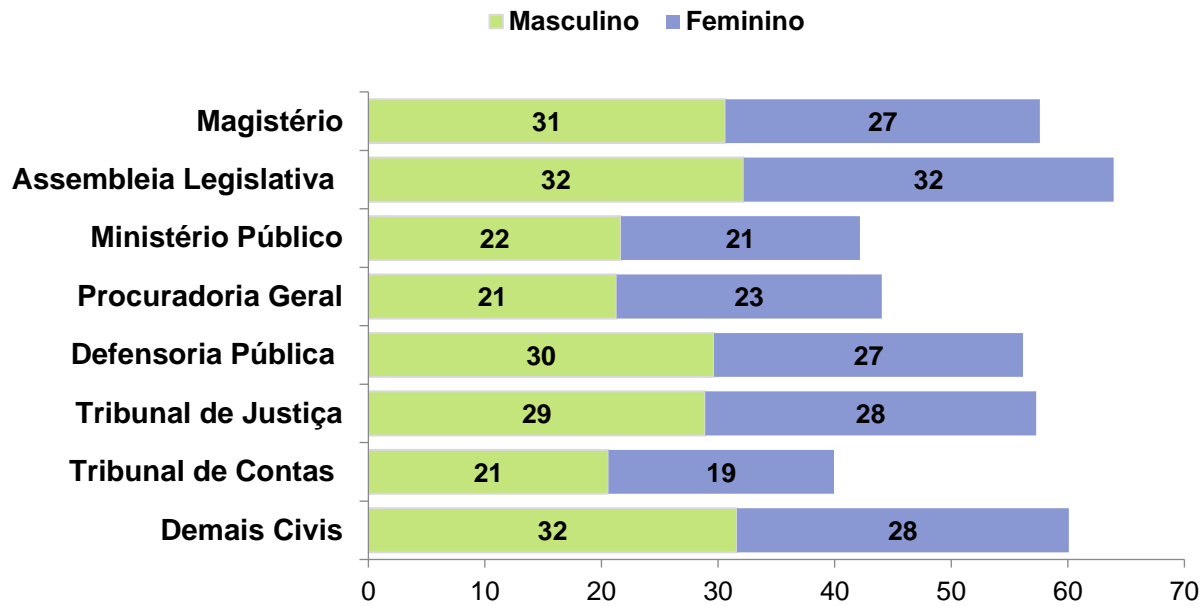

Fonte: SISPREV /SERGIPEPREVIDÊNCIA.

**Observação:** Tempo de Contribuição exclusivamente no RPPS.

## 3. Análise Comparativa RPPS-SE(2021-2023)

### 3.1. Quantidade de Benefícios Implantados por mês

**Gráfico 7 - Benefícios Implantados - Aposentadorias**

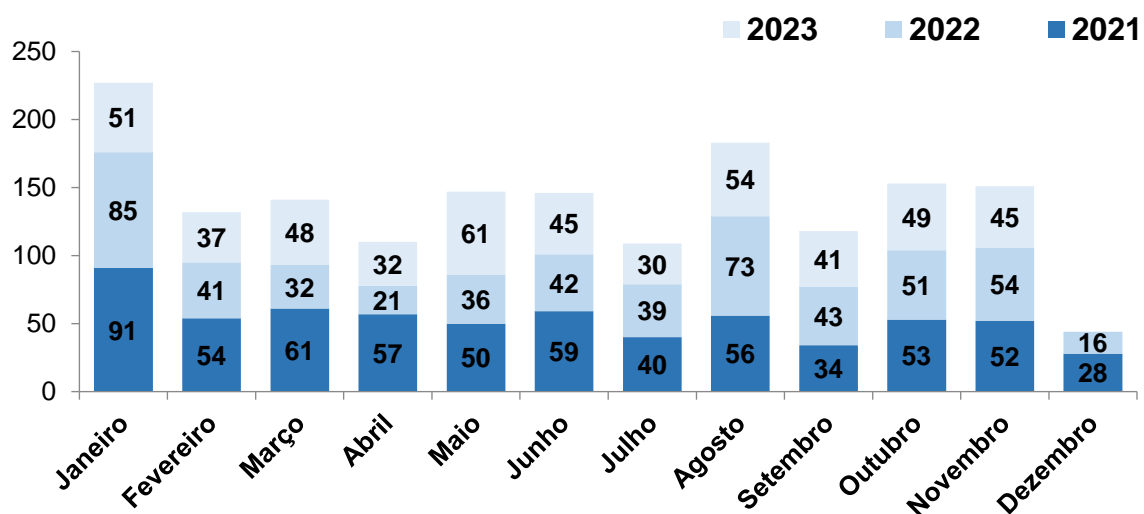

Fonte: SISPREV/SERGIPEPREVIDÊNCIA.

**Gráfico 8 - Benefícios Implantados Pensões**

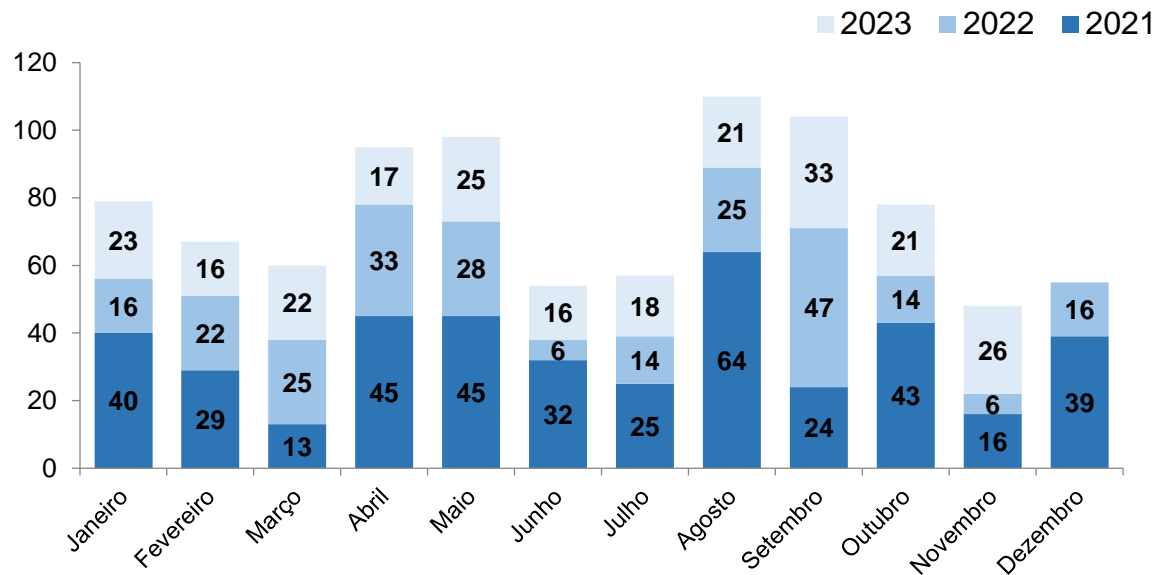

Fonte: SISPREV/SERGIPEPREVIDÊNCIA.

## 4. Receitas e Despesas (2021 - 2023)

### 4.1. FINANPREV

**Tabela 05 - Receitas de Contribuições Previdenciárias**

Mês	2021	2022	2023
Janeiro	R\$ 101.770.255,20	R\$ 101.008.464,00	R\$ 69.491.647,57
Fevereiro	R\$ 101.861.091,74	R\$ 101.473.728,17	R\$ 69.640.624,93
Março	R\$ 101.650.805,50	R\$ 100.935.094,87	R\$ 71.762.109,19
Abril	R\$ 101.880.609,98	R\$ 117.682.287,16	R\$ 71.488.190,38
Maiο	R\$ 101.460.582,58	R\$ 106.336.599,57	R\$ 72.652.183,11
Junho	R\$ 101.177.873,51	R\$ 99.108.010,06	R\$ 73.630.066,69
Julho	R\$ 101.025.337,10	R\$ 70.206.627,28	R\$ 74.183.442,30
Agosto	R\$ 101.515.165,73	R\$ 67.419.227,45	R\$ 74.066.659,05
Setembro	R\$ 104.104.207,94	R\$ 69.944.627,73	R\$ 74.108.294,00
Outubro	R\$ 101.908.923,70	R\$ 70.104.899,53	R\$ 74.510.252,59
Novembro	R\$ 101.839.314,99	R\$ 69.767.658,96	R\$ 73.861.714,45
Dezembro	R\$ 202.018.285,90	R\$ 138.976.636,85	R\$ -
<b>Total</b>	<b>R\$ 1.322.212.453,87</b>	<b>R\$ 1.112.963.861,62</b>	<b>R\$ 799.395.184,25</b>

Fonte: SISPREV/SERGIPEPREVIDÊNCIA.

NOTA: As informações relativas aos valores arrecadados dos ativos nos meses de jan/23 a nov/23, foram atualizados em razão de recebimento de encargos(multa e juros), após a publicação dos relatórios dos referidos meses.

**Gráfico 9 - Evolução das Receitas**

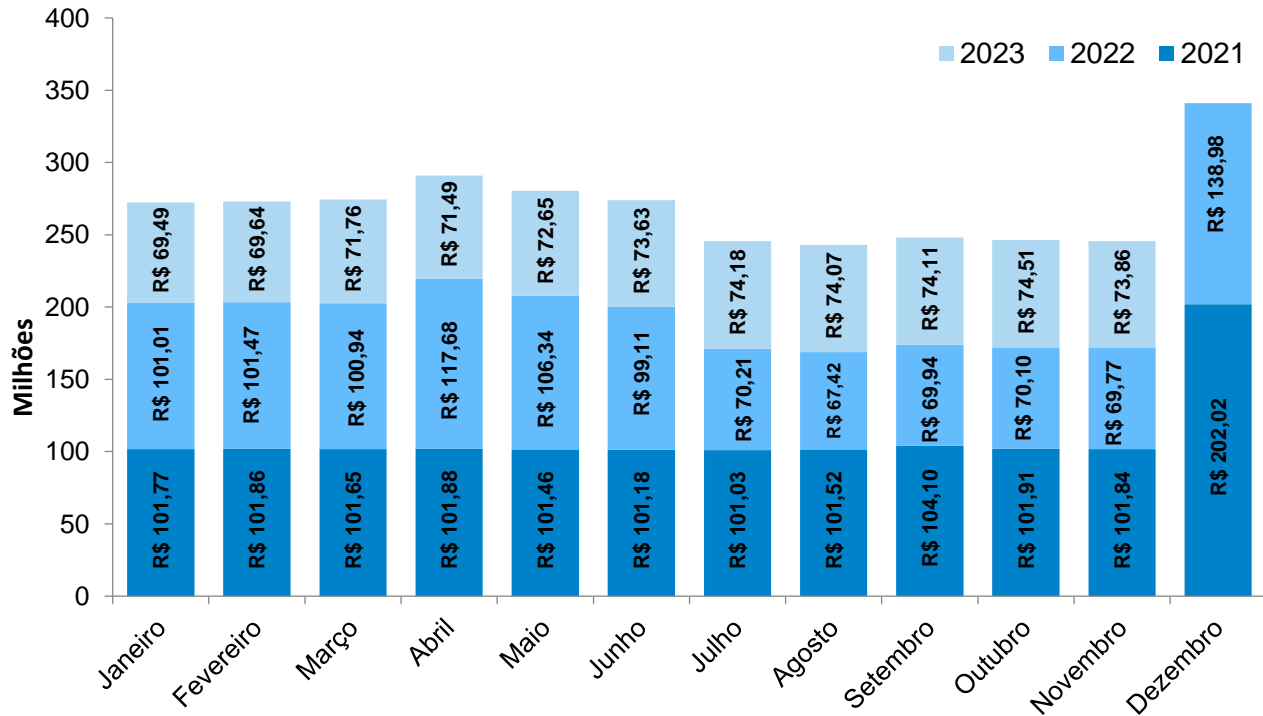

Fonte: GEAINV/SERGIPEPREVIDÊNCIA.

**Tabela 06 - Despesas Previdenciárias**

Mês	2021	2022	2023
Janeiro	R\$ 155.697.018,21	R\$ 154.431.848,54	R\$ 172.892.897,27
Fevereiro	R\$ 156.183.466,99	R\$ 157.296.878,79	R\$ 172.763.200,86
Março	R\$ 156.255.897,17	R\$ 156.467.227,58	R\$ 174.649.758,32
Abril	R\$ 156.630.848,62	R\$ 186.082.482,94	R\$ 175.268.328,00
Mai	R\$ 156.926.778,69	R\$ 171.859.307,39	R\$ 179.365.783,31
Junho	R\$ 156.956.480,80	R\$ 170.318.093,62	R\$ 182.088.316,22
Julho	R\$ 157.077.236,12	R\$ 172.115.168,42	R\$ 182.168.794,21
Agosto	R\$ 157.789.818,21	R\$ 171.553.480,34	R\$ 182.274.575,71
Setembro	R\$ 160.582.366,18	R\$ 171.283.868,72	R\$ 182.339.384,14
Outubro	R\$ 158.855.220,39	R\$ 171.573.870,93	R\$ 183.623.035,13
Novembro	R\$ 150.441.634,90	R\$ 171.381.695,95	R\$ 182.503.477,82
Dezembro	R\$ 170.582.458,91	R\$ 256.838.102,57	R\$ -
<b>Total</b>	<b>R\$ 1.893.979.225,19</b>	<b>R\$ 2.111.202.025,79</b>	<b>R\$ 1.969.937.550,99</b>

Fonte: SISPREV/SERGIPEPREVIDÊNCIA.

**Gráfico 10 - Evolução das Despesas**

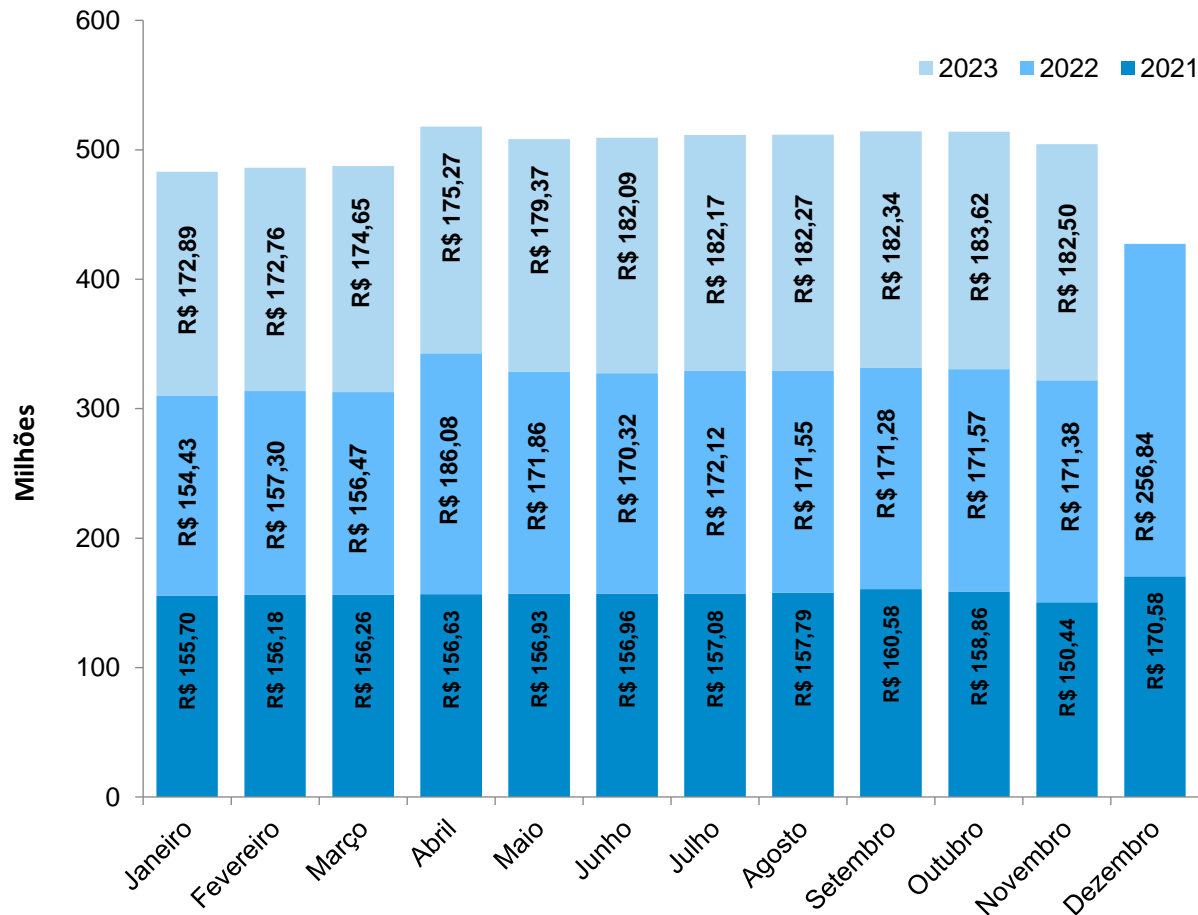

Fonte: SISPREV/SERGIPEPREVIDÊNCIA.

**Gráfico 11 - Déficit 2021/2022/2023**

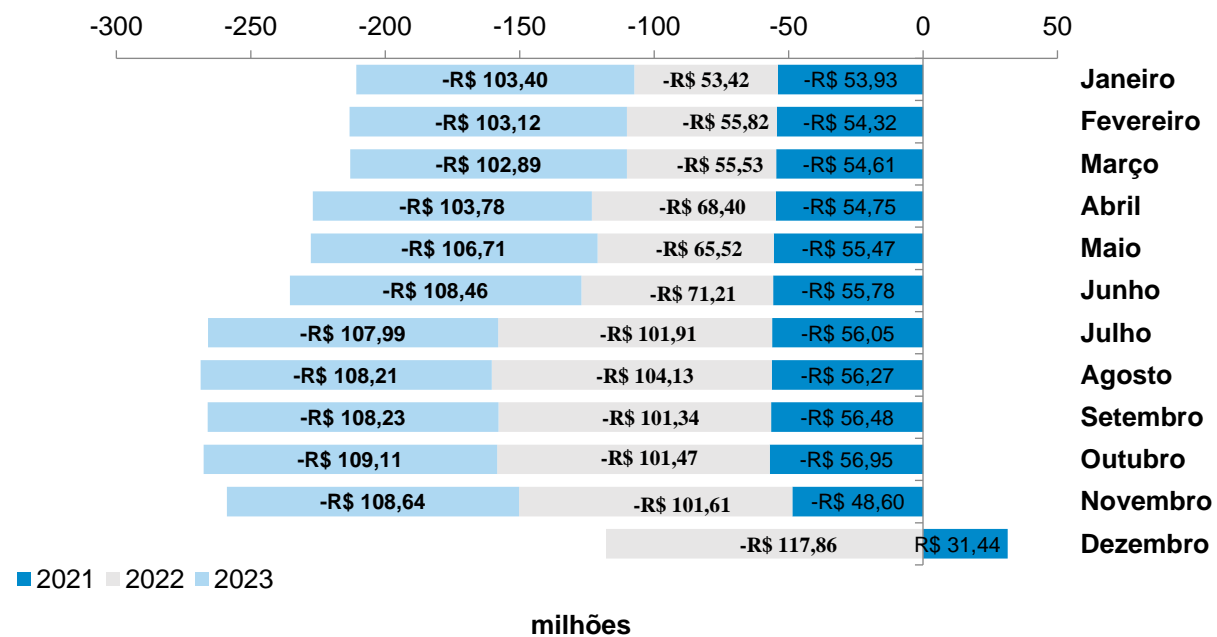

Fonte: SISPREV/SERGIPEPREVIDÊNCIA.

## 5. Informações Financeiras

### 5.1. Perfil da Carteria (Novembro/2023)

**Gráfico 12 - Perfil da Carteria**

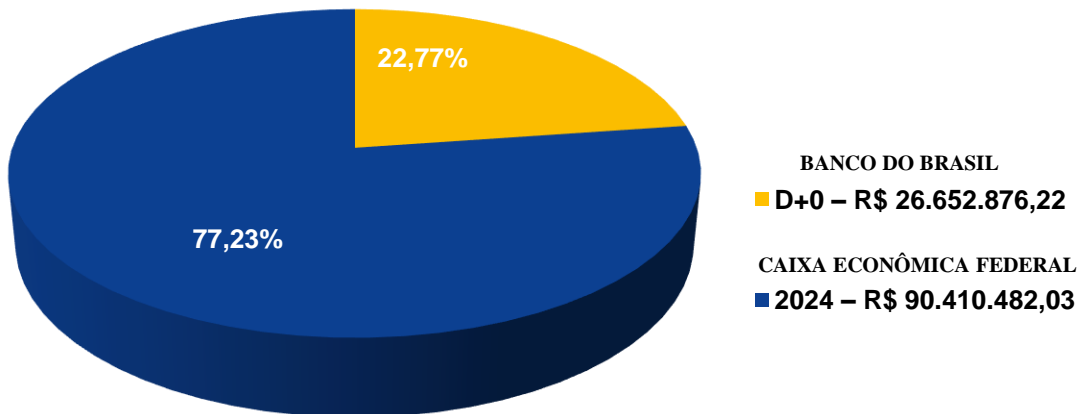

Fonte: GEAINV/SERGIPEPREVIDÊNCIA.

Nota: total de aplicações corresponde a R\$ 117.063.358,25

### 5.2. Distribuição dos Investimentos (Novembro/2023)

**Gráfico 13 - Composição da Carteria - Segmento**

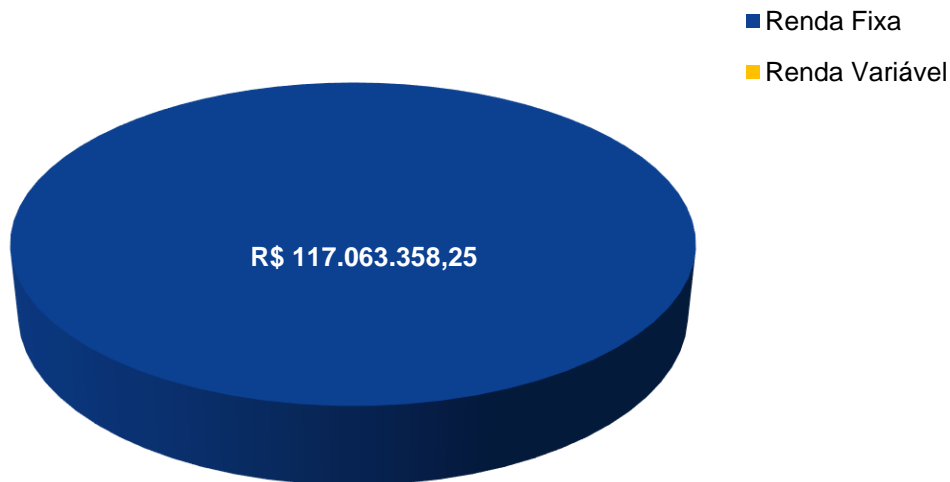

Fonte: GEAINV/SERGIPEPREVIDÊNCIA.

## 6. Panorama Atual do Sistema de Proteção Social dos Militares de Sergipe (Novembro/2023)

### 6.1. Total de Beneficiários

**Tabela 07 - Benefício Militar**

Benefício Militar	Quantidade
Bombeiro Reforma	32
Bombeiro Reserva	205
Polícia Militar Reforma	329
Polícia Militar Reserva	2.347
<b>Total</b>	<b>2.913</b>

Fonte: SISPREV/SERGIPEPREVIDÊNCIA.

**Tabela 08 - Pensão Polícia Militar**

Pensão Militar	Quantidade
Pensão Bombeiro	74
Pensão Polícia Militar	1.892
<b>Total</b>	<b>1.966</b>

Fonte: SISPREV/SERGIPEPREVIDÊNCIA.

**Gráfico 15 - Quantidade de Benefícios**

■ Benefício Militar    ■ Pensão Militar

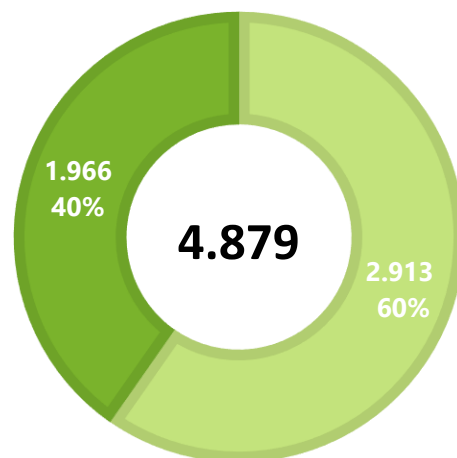

Fonte: SISPREV/SERGIPEPREVIDÊNCIA.

## 6.2. Caracterização dos Beneficiários

**Tabela 09 - Quantidade de Beneficiários RPPS/SE.**

Benefícios	Quantidade	Valor Benefícios
<b>Benefício Militar</b>	<b>2.913</b>	<b>31.306.005,90</b>
<b>Pensão Militar</b>	<b>1.966</b>	<b>12.882.160,00</b>
<b>TOTAL</b>	<b>4.879</b>	<b>44.188.165,90</b>

Fonte: SISPREV/SERGIPEPREVIDÊNCIA.

### 6.2.1. Faixa Etária

**Gráfico 16 - Benefício Militar por Faixa Etária (Idade Atual)**

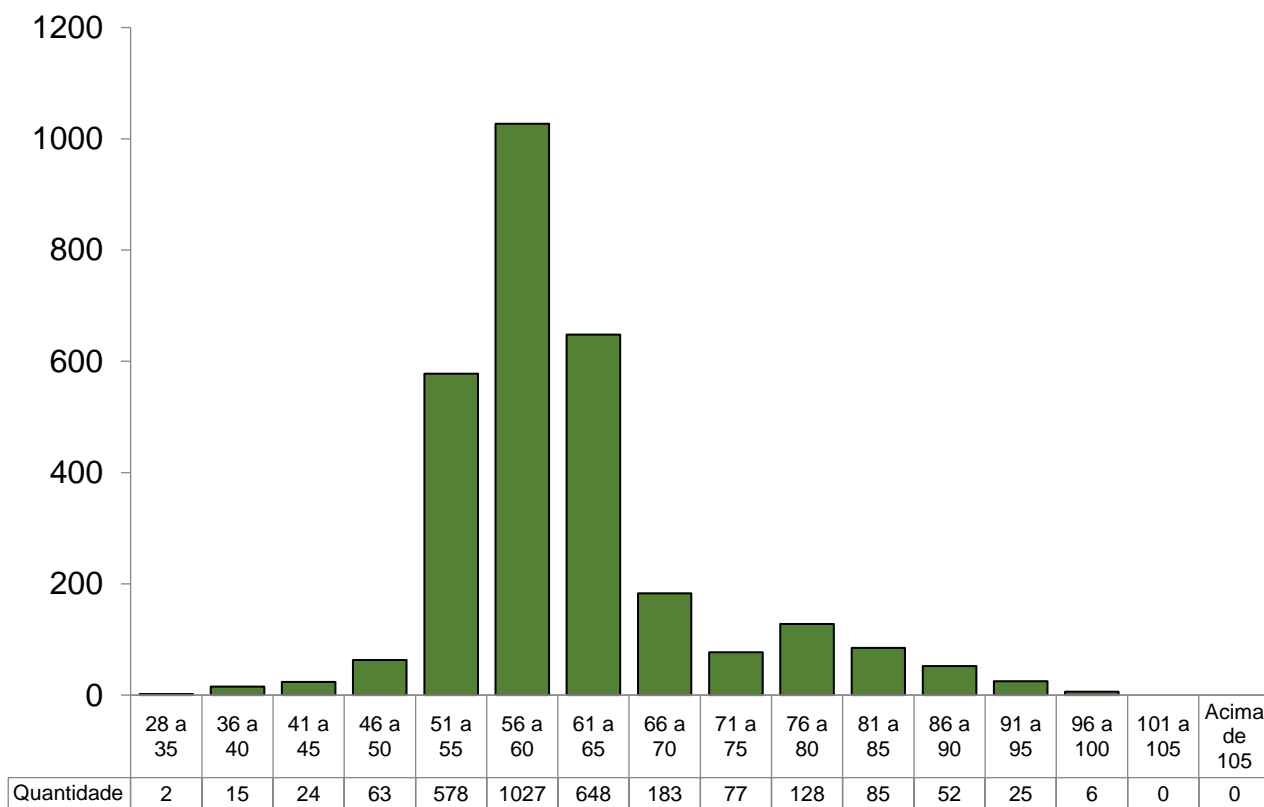

Fonte: SISPREV / SERGIPEPREVIDÊNCIA

**Gráfico 17 - Pensionistas por Faixa Etária (Idade Atual)**

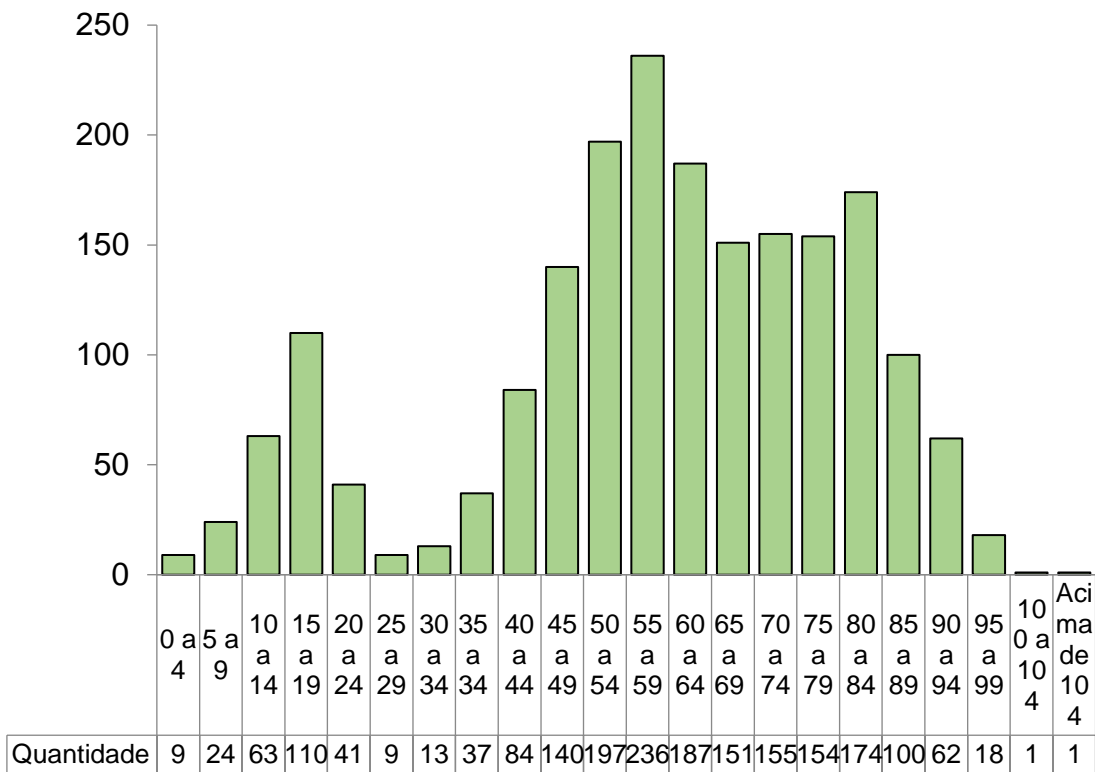

Fonte: SISPREV / SERGIPEPREVIDÊNCIA

### 6.2.2. Distribuição por Categoria

**Gráfico 18 - Distribuição por Categoria - Benefício Militar**

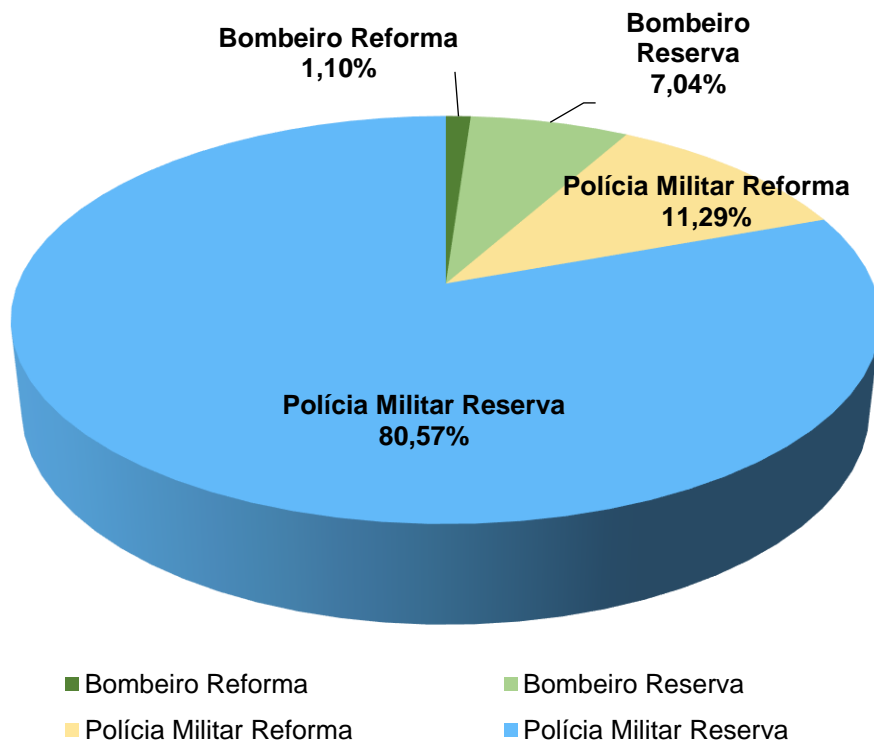

Fonte: SISPREV/SERGIPEPREVIDÊNCIA.



### Gráfico 19 - Distribuição por Categoria - Pensionistas

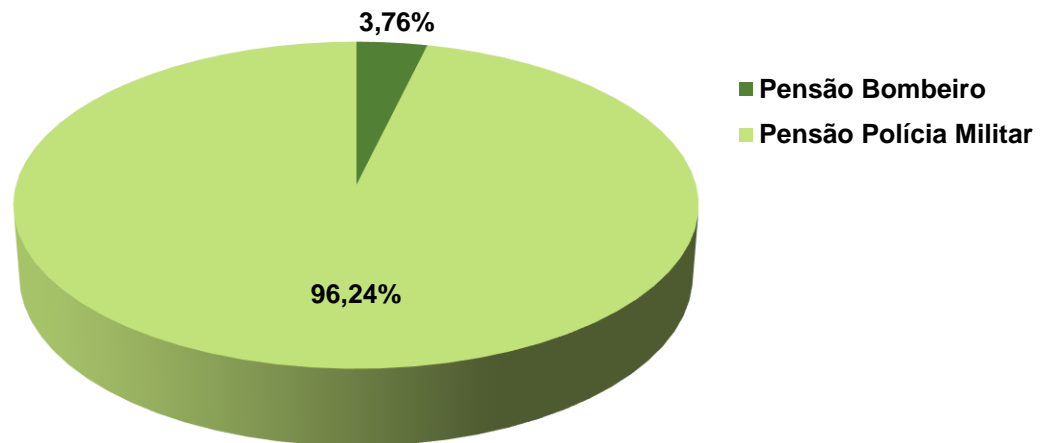

Fonte: SISPREV / SERGIPEPREVIDÊNCIA

#### 6.2.3. Remuneração Média

**Tabela 10 - Resumo por Faixa Valores (Militar)**

FAIXA	Benefícios/ Quantitativo	Valor (R\$)	% Benefício	% Folha
Até R\$ 1.320,00	90	87.203,53	1,84%	0,20%
R\$ 1.320,01 a R\$ 3.000,00	294	637.190,93	6,03%	1,44%
R\$ 3.000,01 a R\$ 5.000,00	485	1.857.639,80	9,94%	4,20%
R\$ 5.000,01 a R\$ 7.000,00	1.178	7.493.235,03	24,14%	16,96%
R\$ 7.000,01 a R\$ 9.000,00	1.242	9.924.982,71	25,46%	22,46%
R\$ 9.000,01 a R\$ 11.000,00	646	6.282.950,21	13,24%	14,22%
R\$ 11.000,01 a R\$ 13.000,00	322	3.839.836,33	6,60%	8,69%
Acima de 13.000,00	622	14.065.127,36	12,75%	31,83%
<b>Total</b>	<b>4.879</b>	<b>44.188.165,90</b>	<b>100%</b>	<b>100%</b>

Fonte: SISPREV / SERGIPEPREVIDÊNCIA

#### 6.2.4. Tempo de Contribuição (Base Novembro/2023)

**Gráfico 20 - Tempo Médio de Contribuição**

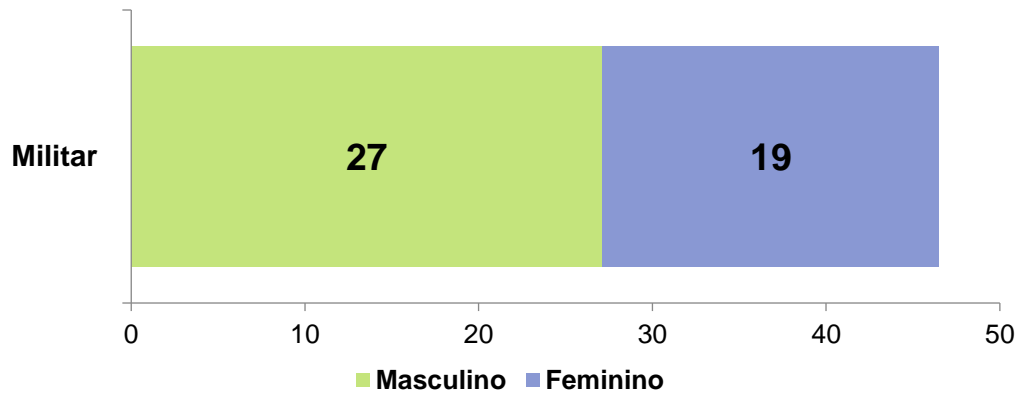

Fonte: SISPREV / SERGIPEPREVIDÊNCIA

### 7. Análise Comparativa RPPS - SE (2022 - 2023)

#### 7.1. Quantidade de Benefícios Implantados por mês

**Gráfico 21 - Benefícios Implantados - Benefício Militar**

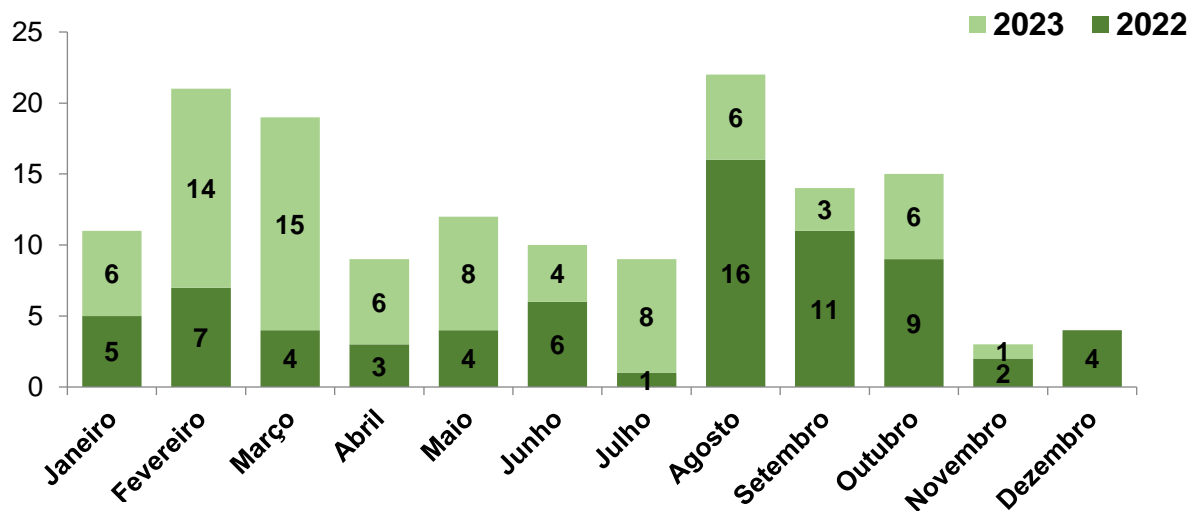

Fonte: SISPREV/SERGIPEPREVIDÊNCIA.

**Gráfico 22 - Benefícios Implantados Pensões**

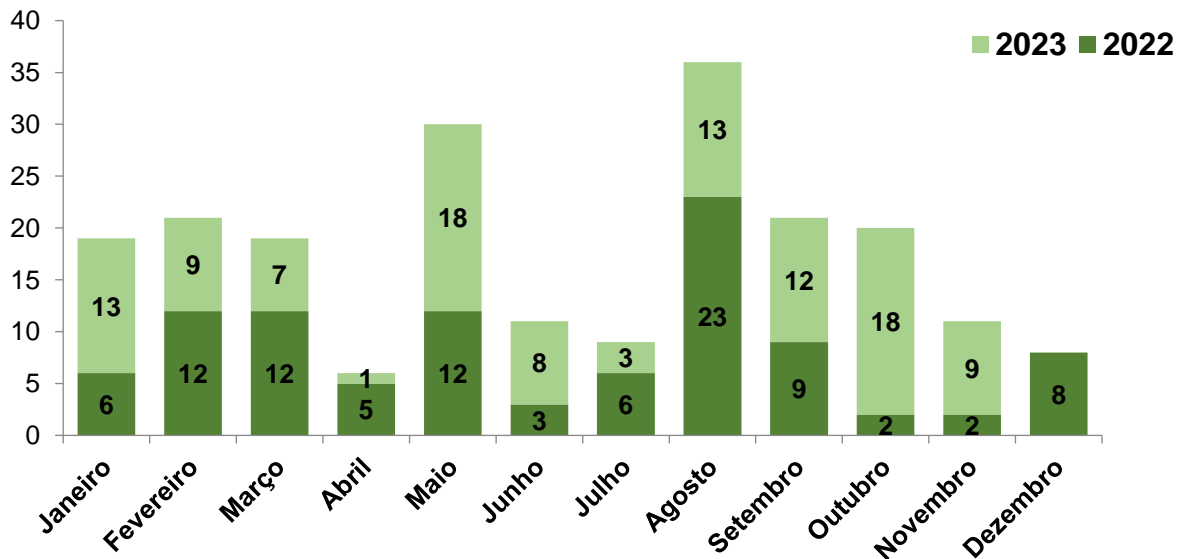

Fonte: SISPREV/SERGIPEPREVIDÊNCIA.

## 8. Receitas e Despesas (2021 - 2023)

**Tabela 11 - Receitas de Contribuições Previdenciárias**

Mês	2021	2022	2023
Janeiro	R\$ 7.695.018,47	R\$ 7.661.552,29	R\$ 8.932.086,75
Fevereiro	R\$ 7.707.551,48	R\$ 7.995.936,43	R\$ 8.925.291,59
Março	R\$ 7.709.204,95	R\$ 7.923.391,07	R\$ 8.921.204,69
Abril	R\$ 7.702.202,44	R\$ 8.420.896,60	R\$ 8.907.451,27
Maio	R\$ 7.695.442,40	R\$ 8.680.646,11	R\$ 9.128.636,82
Junho	R\$ 7.736.808,49	R\$ 8.627.552,47	R\$ 9.174.097,07
Julho	R\$ 7.696.780,99	R\$ 8.617.887,14	R\$ 9.181.821,58
Agosto	R\$ 7.721.671,52	R\$ 8.630.099,19	R\$ 9.175.807,97
Setembro	R\$ 7.732.004,72	R\$ 8.786.963,08	R\$ 9.258.696,24
Outubro	R\$ 7.887.651,20	R\$ 8.754.913,23	R\$ 9.423.708,76
Novembro	R\$ 7.857.144,05	R\$ 8.857.964,82	R\$ 9.397.194,49
Dezembro	R\$ 15.538.388,77	R\$ 17.563.127,42	R\$ -
<b>Total</b>	<b>R\$ 100.679.869,48</b>	<b>R\$ 110.520.929,84</b>	<b>R\$ 100.425.997,24</b>

Fonte: SISPREV/SERGIPEPREVIDÊNCIA.

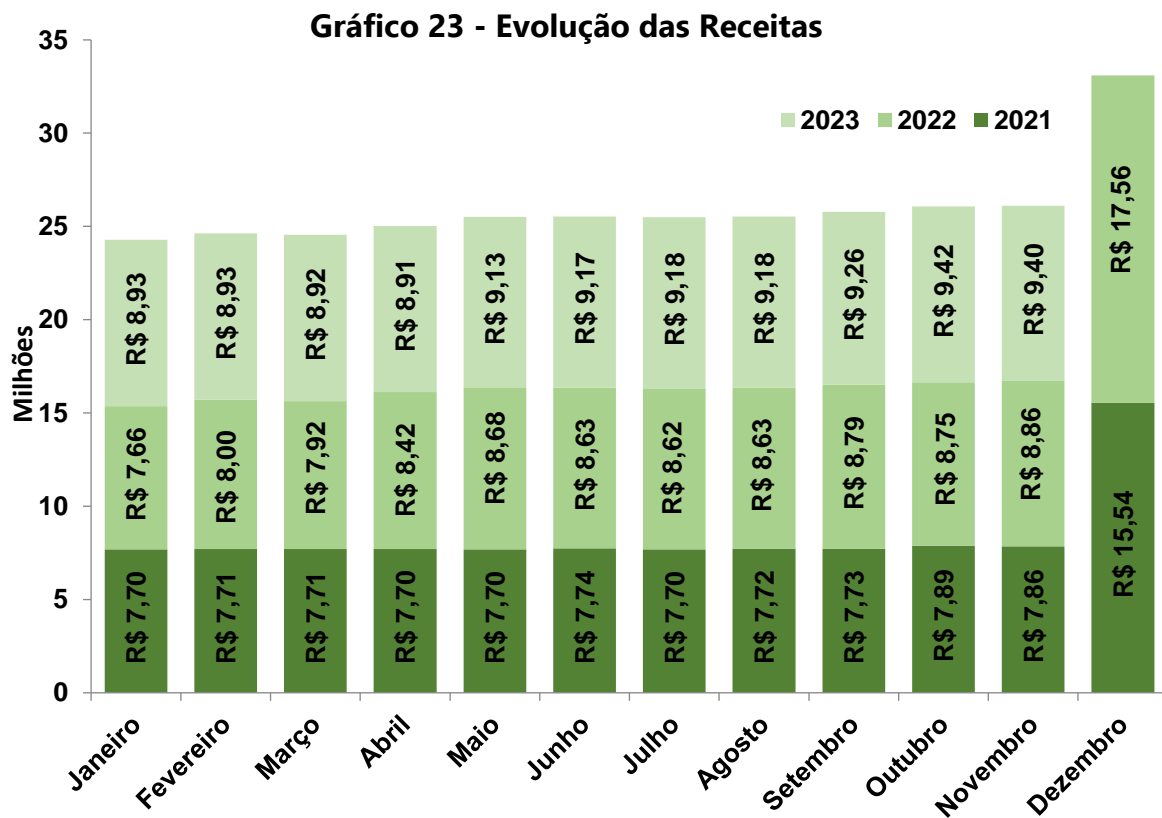

Fonte: SISPREV/SERGIPEPREVIDÊNCIA.

**Tabela 12 - Despesas Previdenciárias**

Mês	2021	2022	2023
Janeiro	R\$ 36.137.876,90	R\$ 37.815.155,30	R\$ 41.577.549,35
Fevereiro	R\$ 36.317.333,88	R\$ 38.829.917,62	R\$ 41.499.716,29
Março	R\$ 36.354.953,13	R\$ 38.288.977,30	R\$ 41.831.802,59
Abril	R\$ 36.452.795,39	R\$ 40.560.600,59	R\$ 41.875.699,64
Maió	R\$ 36.354.953,13	R\$ 40.875.473,68	R\$ 42.782.523,35
Junho	R\$ 36.536.107,49	R\$ 41.011.617,23	R\$ 43.086.355,56
Julho	R\$ 36.310.198,29	R\$ 40.739.485,83	R\$ 42.940.015,92
Agosto	R\$ 36.658.576,57	R\$ 41.118.264,78	R\$ 43.134.747,02
Setembro	R\$ 36.630.983,99	R\$ 41.114.973,66	R\$ 43.041.516,26
Outubro	R\$ 36.539.750,38	R\$ 40.952.926,98	R\$ 44.484.043,13
Novembro	R\$ 36.607.165,25	R\$ 40.889.916,27	R\$ 44.188.165,90
Dezembro	R\$ 52.362.536,39	R\$ 66.471.102,67	R\$ -
<b>Total</b>	<b>R\$ 453.263.230,79</b>	<b>R\$ 508.668.411,91</b>	<b>R\$ 470.442.135,01</b>

Fonte: SISPREV/SERGIPEPREVIDÊNCIA.

**Gráfico 24 - Evolução das Despesas**

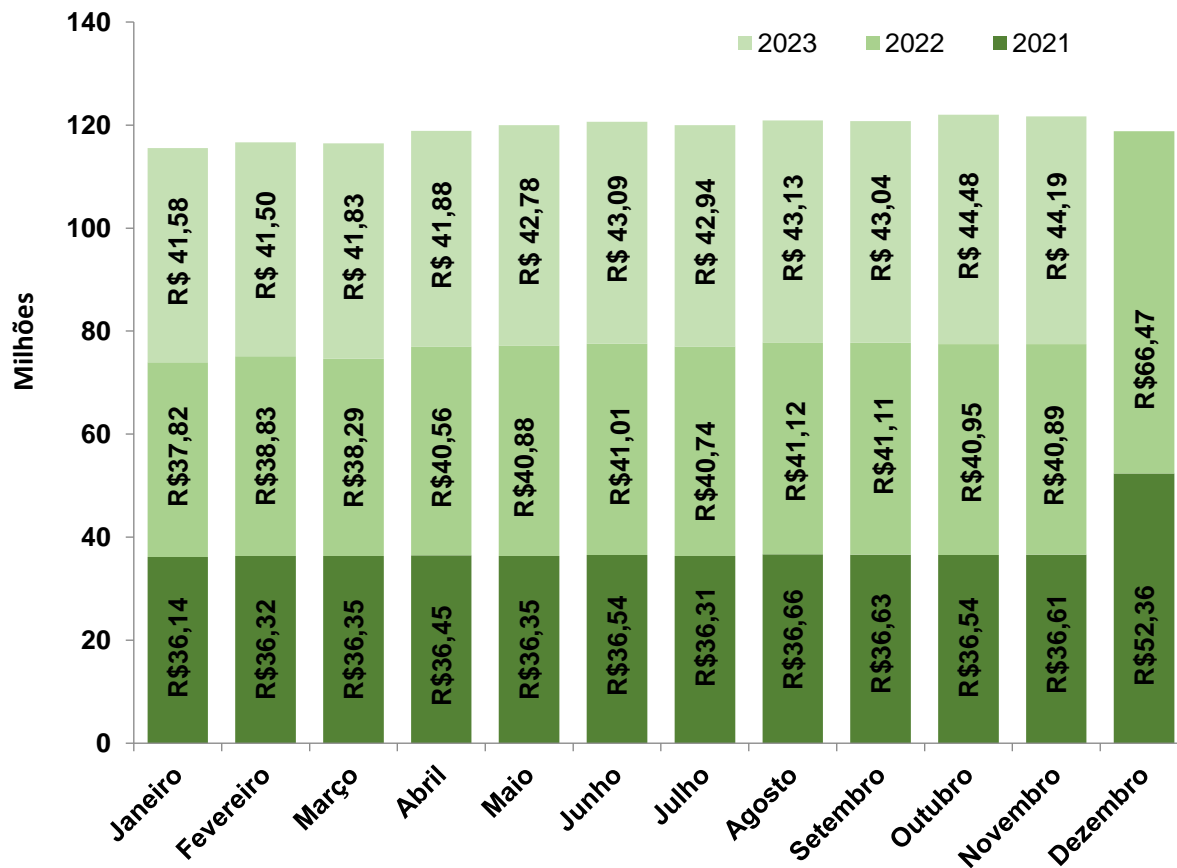

Fonte: SISPREV/SERGIPEPREVIDÊNCIA.

**Gráfico 25 - Déficit 2021/2022/2023**

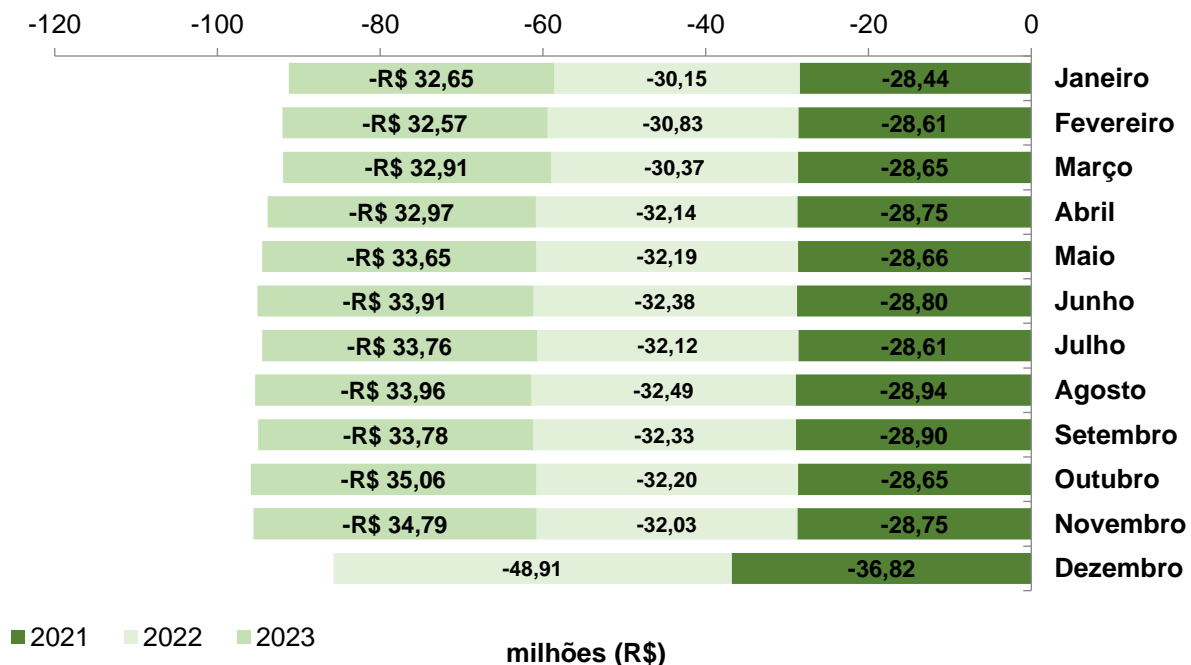

Fonte: SISPREV/SERGIPEPREVIDÊNCIA.

## ANEXO DEMONSTRATIVO DE RECEITA - 2023

Contribuição Previdenciária Civil								
Mês	1 -Servidor			2 -Patronal			Total Arrecadação Patronal	Total Arrecadação
	Ativos	Inativos/Pensionistas	Total Arrecadação Servidor	Ativos	Inativos/Pensionistas			
Janeiro	R\$ 19.096.772,78	R\$ 4.088.087,28	R\$ 23.184.860,06	R\$ 38.134.103,95	R\$ 8.172.683,56	R\$ 46.306.787,51	R\$ 69.491.647,57	
Fevereiro	R\$ 19.148.924,66	R\$ 4.099.474,50	R\$ 23.248.399,16	R\$ 38.199.132,36	R\$ 8.193.093,41	R\$ 46.392.225,77	R\$ 69.640.624,93	
Março	R\$ 19.677.123,84	R\$ 4.275.390,28	R\$ 23.952.514,12	R\$ 39.258.814,51	R\$ 8.550.780,56	R\$ 47.809.595,07	R\$ 71.762.109,19	
Abril	R\$ 19.551.785,95	R\$ 4.300.541,24	R\$ 23.852.327,19	R\$ 39.034.780,72	R\$ 8.601.082,48	R\$ 47.635.863,20	R\$ 71.488.190,38	
Maiο	R\$ 19.852.962,46	R\$ 4.399.954,03	R\$ 24.252.916,49	R\$ 39.599.358,55	R\$ 8.799.908,07	R\$ 48.399.266,62	R\$ 72.652.183,11	
Junho	R\$ 20.163.034,78	R\$ 4.475.553,02	R\$ 24.638.587,80	R\$ 40.040.372,85	R\$ 8.951.106,04	R\$ 48.991.478,89	R\$ 73.630.066,69	
Julho	R\$ 20.249.817,64	R\$ 4.499.632,18	R\$ 24.749.449,82	R\$ 40.434.728,13	R\$ 8.999.264,35	R\$ 49.433.992,48	R\$ 74.183.442,30	
Agosto	R\$ 20.274.628,36	R\$ 4.507.865,09	R\$ 24.782.493,45	R\$ 40.268.435,42	R\$ 9.015.730,18	R\$ 49.284.165,60	R\$ 74.066.659,05	
Setembro	R\$ 20.257.111,80	R\$ 4.528.921,44	R\$ 24.786.033,24	R\$ 40.264.417,88	R\$ 9.057.842,88	R\$ 49.322.260,76	R\$ 74.108.294,00	
Outubro	R\$ 20.251.074,03	R\$ 4.669.044,97	R\$ 24.920.119,00	R\$ 40.252.043,65	R\$ 9.338.089,94	R\$ 49.590.133,59	R\$ 74.510.252,59	
Novembro	R\$ 20.208.637,98	R\$ 4.557.041,67	R\$ 24.765.679,65	R\$ 39.981.764,82	R\$ 9.114.269,98	R\$ 49.096.034,80	R\$ 73.861.714,45	
Dezembro*	R\$ -	R\$ -	R\$ -	R\$ -	R\$ -	R\$ -	R\$ -	
<b>Total</b>	<b>R\$ 218.731.874,28</b>	<b>R\$ 48.401.505,70</b>	<b>R\$ 267.133.379,98</b>	<b>R\$ 435.467.952,84</b>	<b>R\$ 96.793.851,43</b>	<b>R\$ 532.261.804,28</b>	<b>R\$ 799.395.184,25</b>	

Dezembro\* corresponde a soma do salário com o 13°

Receitas 1 e 2 apuradas pelo regime de competência

NOTA: As informações relativas aos valores arrecadados dos ativos nos meses de jan/23 a nov/23, foram atualizados em razão de recebimento de encargos(multa e juros), após a publicação dos relatórios dos referidos meses.

Contribuição Previdenciária do Sistema de Proteção Social dos Militares							
Mês	1 -Servidor			2 -Patronal		Total Arrecadação Patronal	Total Arrecadação
	Ativos	Inativos/Pensionistas	Total Arrecadação Servidor	Ativos	Inativos/Pensionistas		
Janeiro	R\$ 4.712.935,76	R\$ 4.219.150,99	R\$ 8.932.086,75				R\$ 8.932.086,75
Fevereiro	R\$ 4.692.572,13	R\$ 4.232.719,46	R\$ 8.925.291,59				R\$ 8.925.291,59
Março	R\$ 4.660.945,37	R\$ 4.260.259,32	R\$ 8.921.204,69				R\$ 8.921.204,69
Abril	R\$ 4.647.152,22	R\$ 4.260.299,05	R\$ 8.907.451,27				R\$ 8.907.451,27
Maiο	R\$ 4.796.032,51	R\$ 4.332.604,31	R\$ 9.128.636,82				R\$ 9.128.636,82
Junho	R\$ 4.809.350,84	R\$ 4.364.746,23	R\$ 9.174.097,07				R\$ 9.174.097,07
Julho	R\$ 4.814.855,65	R\$ 4.366.965,93	R\$ 9.181.821,58				R\$ 9.181.821,58
Agosto	R\$ 4.803.456,72	R\$ 4.372.351,25	R\$ 9.175.807,97				R\$ 9.175.807,97
Setembro	R\$ 4.883.245,19	R\$ 4.375.451,05	R\$ 9.258.696,24				R\$ 9.258.696,24
Outubro	R\$ 4.892.131,61	R\$ 4.531.577,15	R\$ 9.423.708,76				R\$ 9.423.708,76
Novembro	R\$ 4.894.388,47	R\$ 4.502.806,02	R\$ 9.397.194,49				R\$ 9.397.194,49
Dezembro*	R\$ -	R\$ -	R\$ -				R\$ -
<b>Total</b>	<b>R\$ 52.607.066,47</b>	<b>R\$ 47.818.930,77</b>	<b>R\$ 100.425.997,24</b>				<b>R\$ 100.425.997,24</b>

Patronal\* não incide contribuição Patronal sob o Sistema de Proteção Social dos Militares

Dezembro\* corresponde a soma do salário com o 13°

Receitas 1 e 2 apuradas pelo regime de competência