

SERGIPEPREVIDÊNCIA EM NÚMEROS

OUTUBRO / 2023 (Retificado em 11/12/2023)



SERGIPE
PREVIDÊNCIA

SECRETARIA DE ESTADO
DA ADMINISTRAÇÃO



SERGIPE
GOVERNO DO ESTADO

Governador do Estado de Sergipe

Fábio Cruz Mitidieri

Vice-Governador

José Macedo Sobral

Secretária de Estado da Administração

Lucivanda Nunes Rodrigues

Diretor Presidente

José Roberto de Lima Andrade

Diretor de Previdência

Gildo de Souza Xavier Filho

Diretor Administrativo e Financeiro

José Normando da Mota Guimarães Filho

Elaboração

Gerência de Planejamento, Estatística e Atuária (GERPLANEA)

Sumário

1.	Apresentação	4
2.	Panorama Atual da Previdência do Estado de Sergipe (Outubro/2023)	5
2.1.	Total de Beneficiários	5
2.2.	Caracterização dos Beneficiários	6
2.2.1.	Faixa Etária	6
2.2.2.	Distribuição por Categoria	7
2.2.3.	Remuneração Média	8
2.2.4.	Tempo de Contribuição (Base Outubro/2023)	9
3.	Análise Comparativa RPPS-SE (2021 - 2023)	9
3.1.	Quantidade de Benefícios Implantados por mês	9
4.	Receitas e Despesas (2021-2023)	10
4.1.	FINANPREV	10
5.	Informações Financeiras	13
5.1.	Perfil da Carteira (Outubro/2023)	13
5.2.	Distribuição dos Investimentos (Outubro/2023)	13
6.	Panorama Atual do Sistema de Proteção Social dos Militares de Sergipe (Outubro/2023)	15
6.1.	Total de Beneficiários	15
6.2.	Caracterização dos Beneficiários	16
6.2.1.	Faixa Etária	17
6.2.2.	Distribuição por Categoria	17
6.2.3.	Remuneração Média	18
6.2.4.	Tempo de Contribuição (Base Outubro/2023)	19
7.	Análise Comparativa RPPS-SE (2022-2023)	19
7.1.	Quantidade de Benefícios Implantados por mês	19
8.	Receitas e Despesas (2021-2023)	20
	Anexo Demonstrativo de receita - 2023	22

1. Apresentação

Criado em 2006, o Instituto de Previdência do Estado de Sergipe – denominado em 2008 de SERGIPEPREVIDÊNCIA, tem como objetivo gerir o Regime Próprio de Previdência do Estado de Sergipe – RPPS-SE, garantindo o equilíbrio financeiro e atuarial do sistema.

Contando com mais de 30.000 beneficiários (aposentados e pensionistas), e gerindo recursos na ordem de R\$ 2,2 bilhões anuais, o SERGIPEPREVIDÊNCIA apresenta o SERGIPEPREVIDÊNCIA EM NÚMEROS, documento que sintetiza as principais informações estatísticas do Regime Próprio de Previdência Estadual.

Com periodicidade mensal, as informações disponibilizadas no SERGIPEPREVIDÊNCIA EM NÚMEROS têm como objetivo apresentar aos diversos setores da sociedade informações diversas sobre o perfil do RPPS do Estado de Sergipe possibilitando uma maior transparência nas informações, o acompanhamento da evolução do perfil e tendências da previdência do Estado de Sergipe.

Esta edição do SERGIPEPREVIDÊNCIA EM NÚMEROS apresenta adicionalmente as informações referentes ao mês de Outubro de 2023, possibilitando o início do processo de análise comparativa das principais tendências observadas no período 2021-2023 dos servidores civis vinculados ao RPPS-SE (Lei Complementar nº113/2005) como também dos servidores militares vinculados ao Sistema de Proteção Social dos Militares do Estado de Sergipe SPS-SE (Lei Complementar nº 360/2022).

José Roberto de Lima Andrade
Diretor Presidente do SERGIPEPREVIDÊNCIA

2. Panorama Atual da Previdência do Estado de Sergipe (Outubro/2023)

2.1. Total de Beneficiários

Tabela 01 - Aposentados

Aposentados	Quantidade
Magistério	11.588
Civis	11.161
Tribunal de Contas	236
Tribunal de Justiça	533
Ministério Público	95
Assembleia Legislativa	282
Audidores	412
Defensoria Pública	40
Procuradores	38
Polícia Civil	412
Total	24.797

Fonte: SISPREV/SERGIPEPREVIDÊNCIA.

Tabela 02 - Pensionistas

Pensionistas	Quantidade
Executivo	3.607
Tribunal de Contas	63
Tribunal de Justiça	337
Ministério Público	43
Magistério	992
Defensoria Pública	15
Assembleia Legislativa	79
Polícia Civil	288
Total	5.424

Fonte: SISPREV/SERGIPEPREVIDÊNCIA.

Gráfico 1 - Quantidade de Benefícios

■ Aposentados ■ Pensionistas

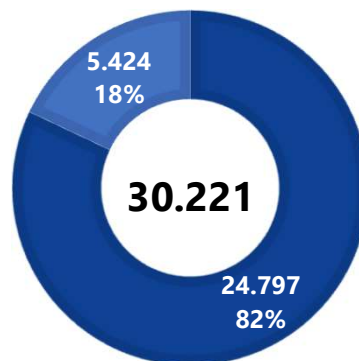

Fonte: SISPREV/SERGIPEPREVIDÊNCIA.

2.2. Caracterização dos Beneficiários

Tabela 03 - Quantidade de Beneficiários - RRPS/SE

Beneficiários	Quantidade	Valor Benefício
Aposentados	24.797	153.470.692,96
Pensionistas	5.424	30.152.342,17
Total	30.221	183.623.035,13

Fonte: SISPREV/SERGIPEPREVIDÊNCIA.

2.2.1. Faixa Etária

Gráfico 2 - Aposentados por Faixa Etária (Idade Atual)

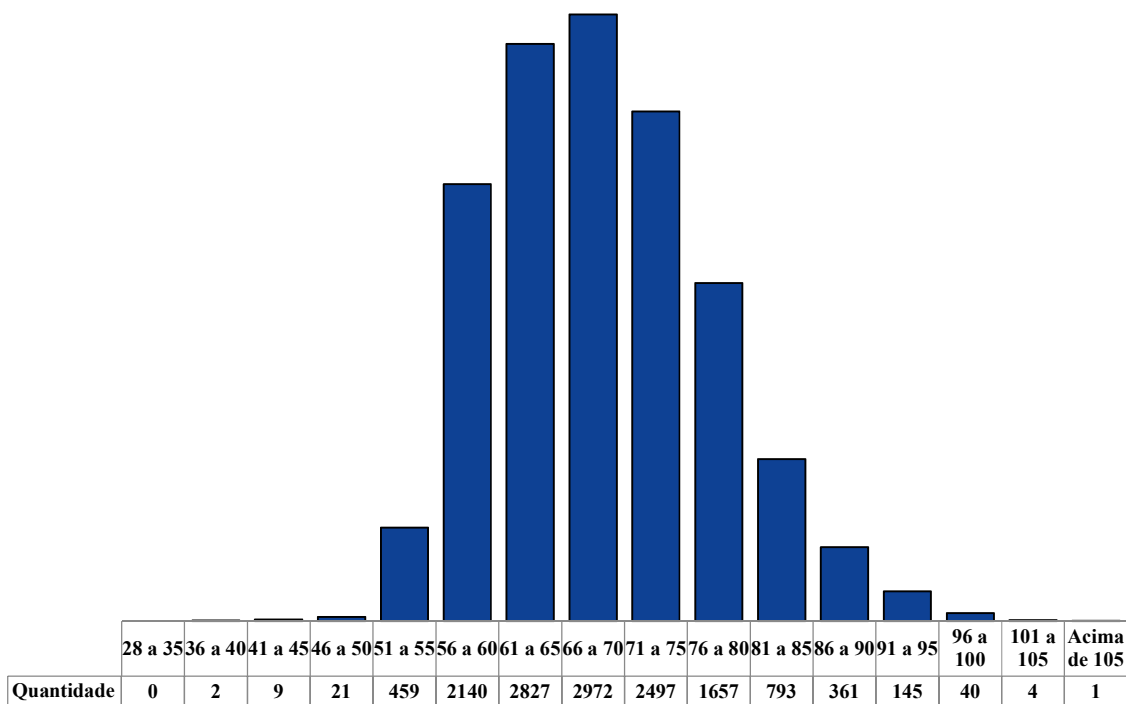

Fonte: SISPREV/SERGIPEPREVIDÊNCIA.

Gráfico 3 - Pensionistas por Faixa Etária (Idade Atual)

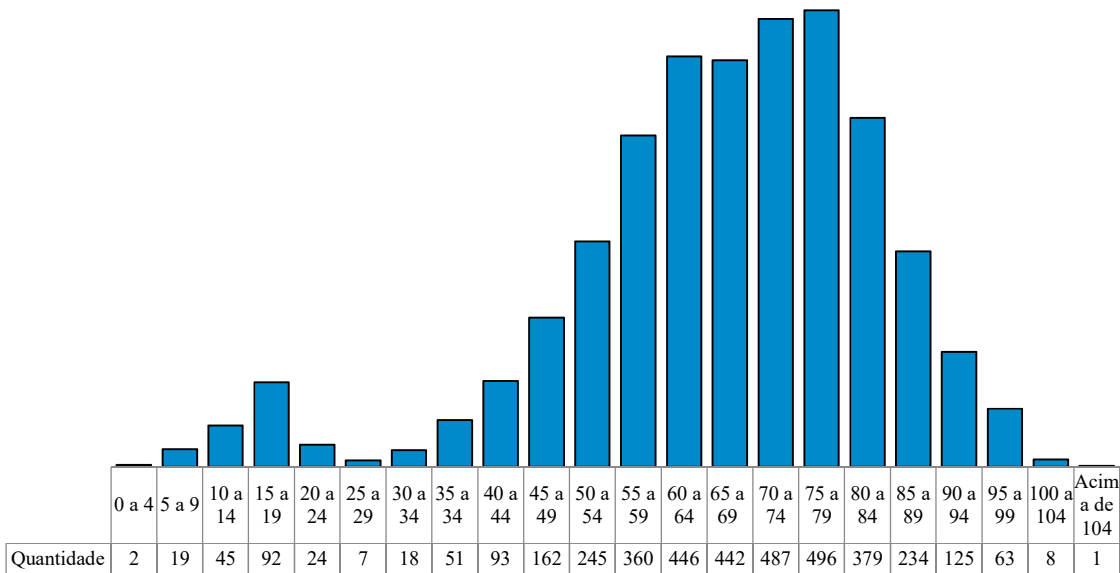

Fonte: SISPREV/SERGIPEPREVIDÊNCIA.

2.2.2. Distribuição por Categoria

Gráfico 4 - Distribuição por Categoria - Aposentados

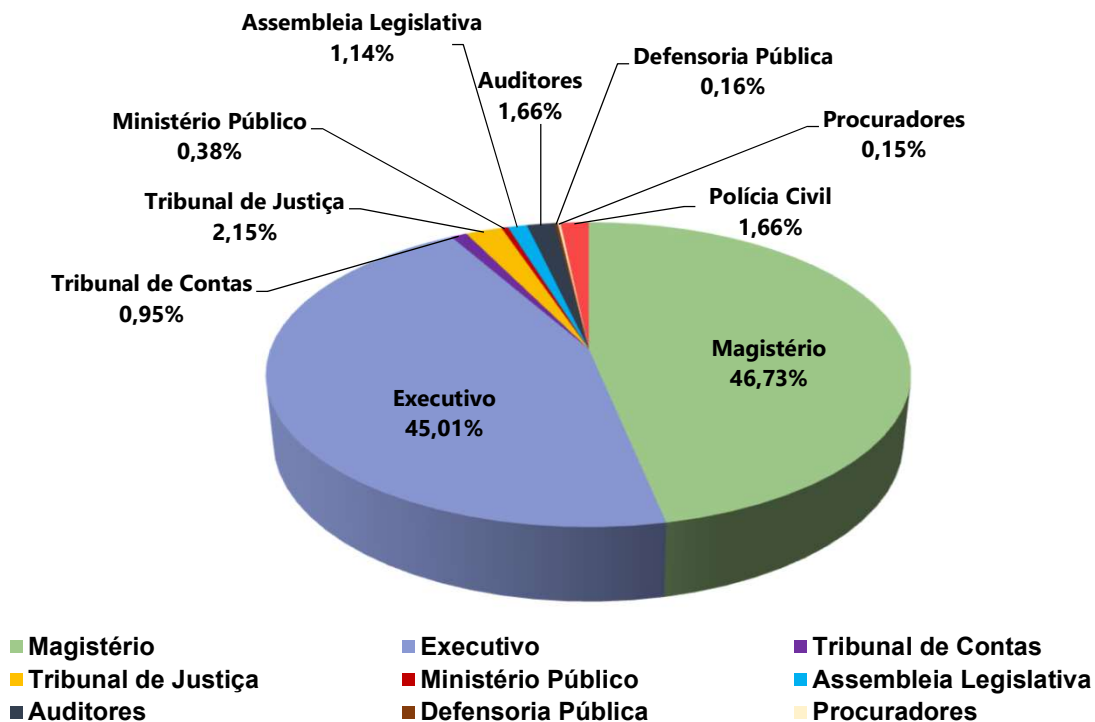

Fonte: SISPREV/SERGIPEPREVIDÊNCIA.

Gráfico 5 - Distribuição por Categoria - Pensionistas

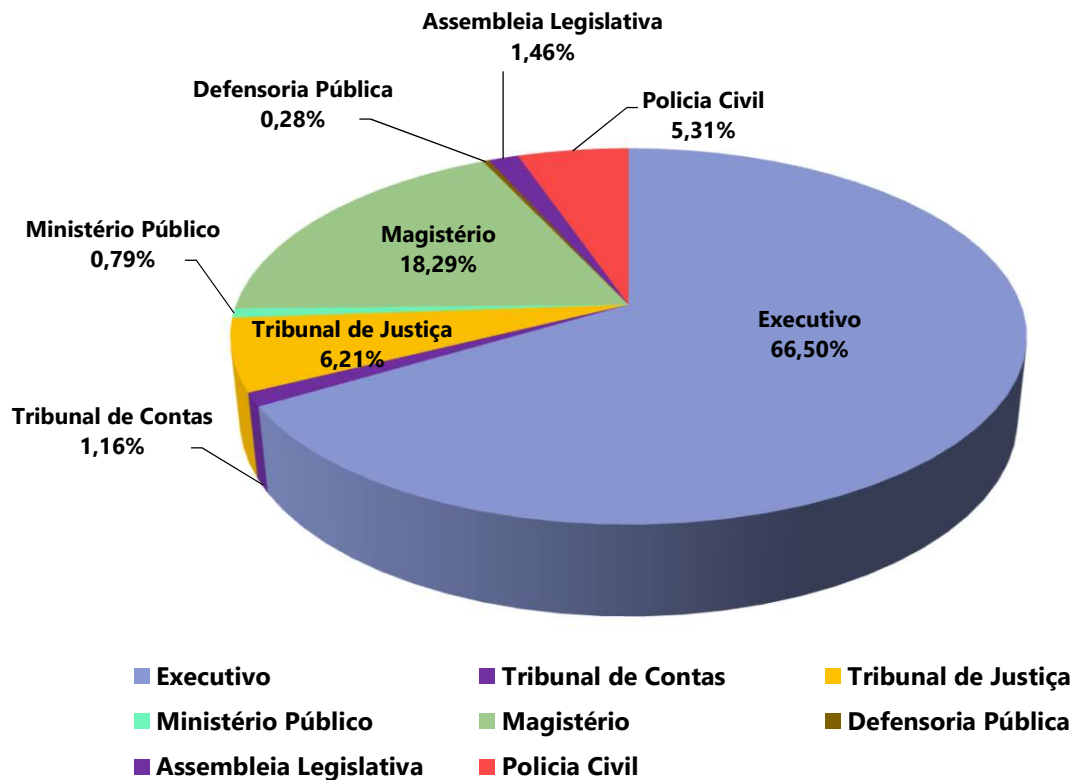

Fonte: SISPREV / SERGIPEPREVIDÊNCIA

2.2.3. Remuneração Média

Tabela 04 - Resumo por Faixa Valores (Civil)

FAIXA	Benefícios	Valor (R\$)	% Benefício	% Folha
	Quantitativo			
Até R\$ 1.320,00	1.787	2.102.728,94	5,91%	1,15%
R\$ 1.320,01 a R\$ 3.000,00	8.965	19.323.629,23	29,66%	10,52%
R\$ 3.000,01 a R\$ 5.000,00	3.239	12.213.760,31	10,72%	6,65%
R\$ 5.000,01 a R\$ 7.000,00	8.570	55.065.653,30	28,36%	29,99%
R\$ 7.000,01 a R\$ 9.000,00	3.813	29.699.193,72	12,62%	16,17%
R\$ 9.000,01 a R\$ 11.000,00	1.481	14.486.436,21	4,90%	7,89%
R\$ 11.000,01 a R\$ 13.000,00	605	7.212.969,67	2,00%	3,93%
Acima de 13.000,00	1.761	43.518.663,75	5,83%	23,70%
Total	30.221	183.623.035,13	100%	100%

Fonte: SISPREV /SERGIPEPREVIDÊNCIA.

2.2.4. Tempo de Contribuição (Base Outubro/2023)

Gráfico 6 - Tempo Médio de Contribuição

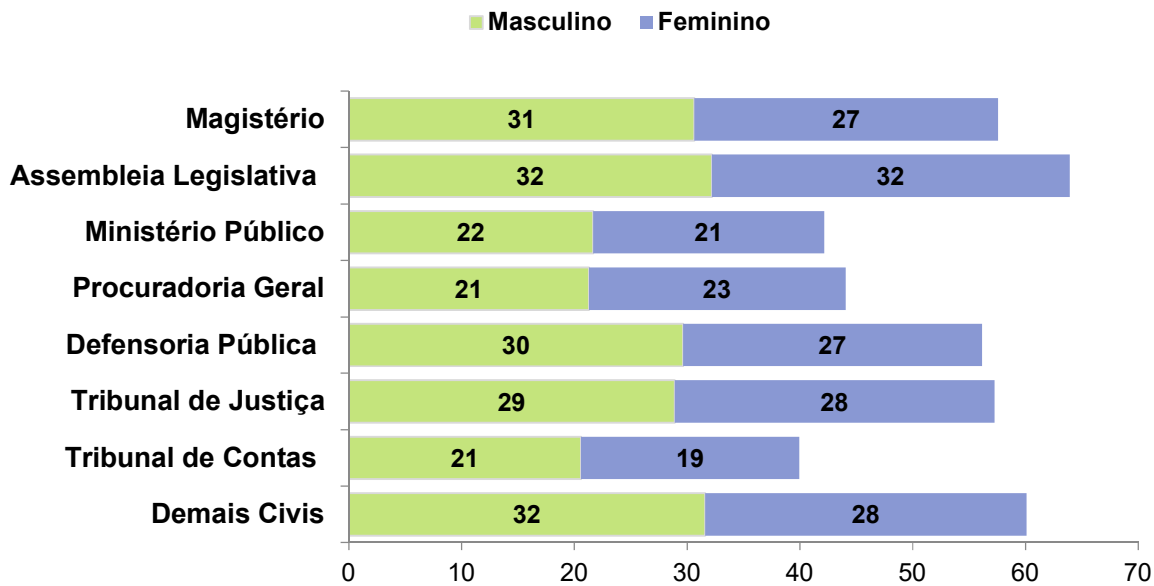

Fonte: SISPREV /SERGIPEPREVIDÊNCIA.

Observação: Tempo de Contribuição exclusivamente no RPPS.

3. Análise Comparativa RPPS-SE(2021-2023)

3.1. Quantidade de Benefícios Implantados por mês

Gráfico 7 - Benefícios Implantados - Aposentadorias

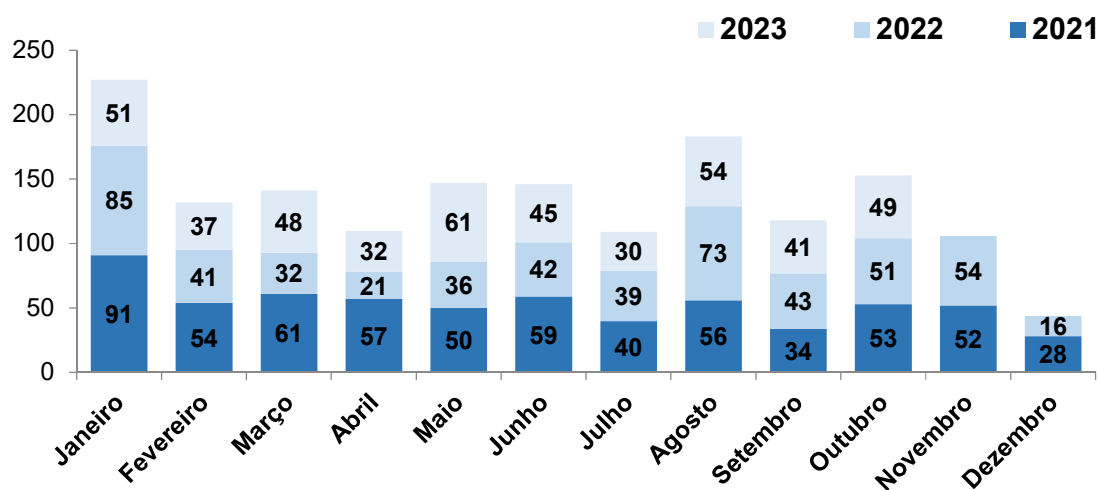

Fonte: SISPREV/SERGIPEPREVIDENCIA.

Gráfico 8 - Benefícios Implantados Pensões

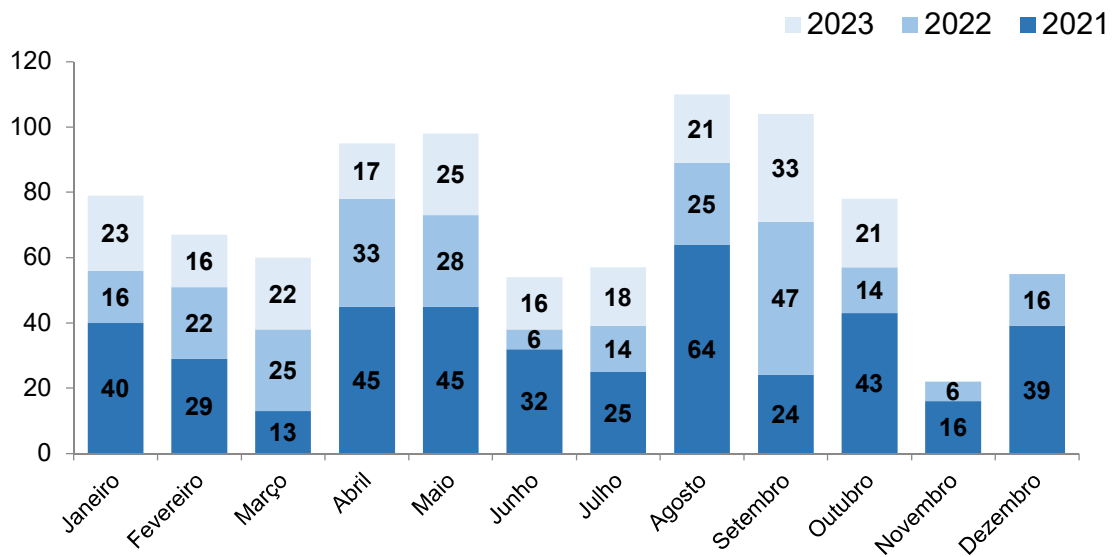

Fonte: SISPREV/SERGIPEPREVIDÊNCIA.

4. Receitas e Despesas (2021 - 2023)

4.1. FINANPREV

Tabela 05 - Receitas de Contribuições Previdenciárias

Mês	2021 (R\$)	2022 (R\$)	2023 (R\$)
Janeiro	R\$ 101.770.255,20	R\$ 101.008.464,00	R\$ 69.491.647,57
Fevereiro	R\$ 101.861.091,74	R\$ 101.473.728,17	R\$ 69.640.624,93
Março	R\$ 101.650.805,50	R\$ 100.935.094,87	R\$ 71.762.109,19
Abril	R\$ 101.880.609,98	R\$ 117.682.287,16	R\$ 71.488.190,38
Maiο	R\$ 101.460.582,58	R\$ 106.336.599,57	R\$ 72.652.183,11
Junho	R\$ 101.177.873,51	R\$ 99.108.010,06	R\$ 73.630.066,69
Julho	R\$ 101.025.337,10	R\$ 70.206.627,28	R\$ 74.183.442,30
Agosto	R\$ 101.515.165,73	R\$ 67.419.227,45	R\$ 74.066.659,05
Setembro	R\$ 104.104.207,94	R\$ 69.944.627,73	R\$ 74.108.294,00
Outubro	R\$ 101.908.923,70	R\$ 70.104.899,53	R\$ 74.510.252,59
Novembro	R\$ 101.839.314,99	R\$ 69.767.658,96	R\$ -
Dezembro	R\$ 202.018.285,90	R\$ 138.976.636,85	R\$ -
Total	R\$ 1.322.212.453,87	R\$ 1.112.963.861,62	R\$ 725.533.469,80

Fonte: SISPREV/SERGIPEPREVIDÊNCIA.

NOTA: As informações relativas aos valores arrecadados dos ativos nos meses de jan/23 a jun/23, foram atualizados em razão de recebimento de encargos(multa e juros), após a publicação dos relatórios dos referidos meses.

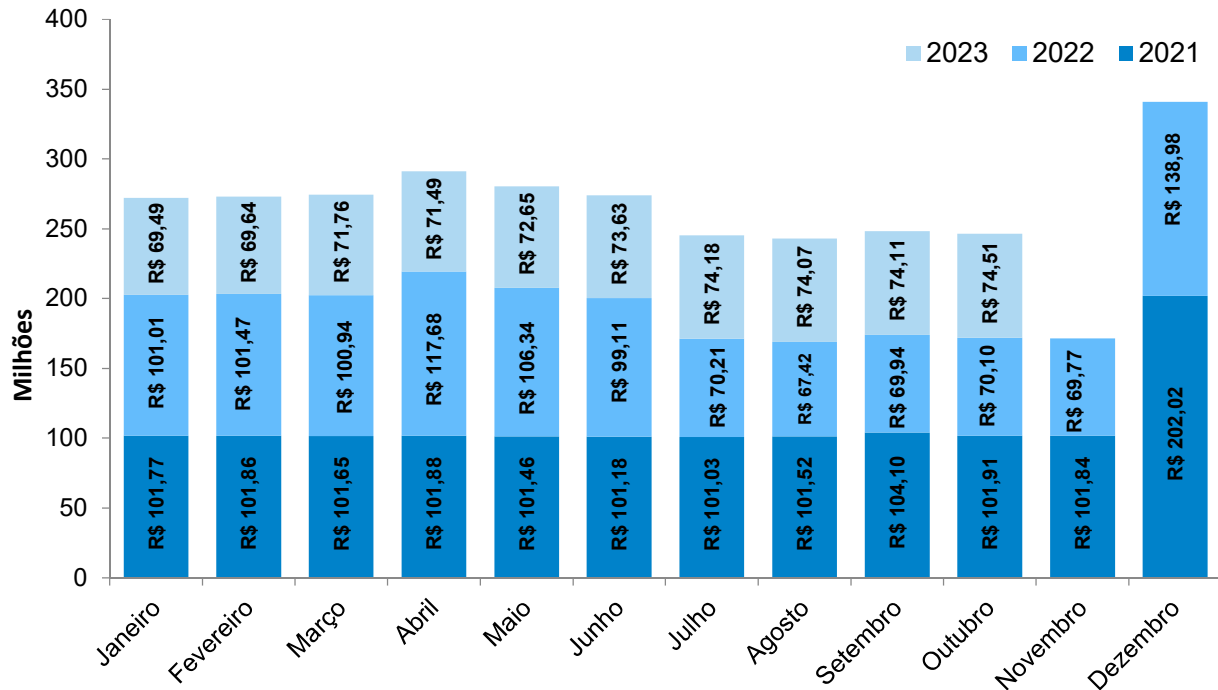
Gráfico 9 - Evolução das Receitas

Fonte: GEAINV/SERGIPEPREVIDÊNCIA.

Tabela 06 - Despesas Previdenciárias

Mês	2021 (R\$)	2022 (R\$)	2023 (R\$)
Janeiro	R\$ 155.697.018,21	R\$ 154.431.848,54	R\$ 172.892.897,27
Fevereiro	R\$ 156.183.466,99	R\$ 157.296.878,79	R\$ 172.763.200,86
Março	R\$ 156.255.897,17	R\$ 156.467.227,58	R\$ 174.649.758,32
Abril	R\$ 156.630.848,62	R\$ 186.082.482,94	R\$ 175.268.328,00
Maió	R\$ 156.926.778,69	R\$ 171.859.307,39	R\$ 179.365.783,31
Junho	R\$ 156.956.480,80	R\$ 170.318.093,62	R\$ 182.088.316,22
Julho	R\$ 157.077.236,12	R\$ 172.115.168,42	R\$ 182.168.794,21
Agosto	R\$ 157.789.818,21	R\$ 171.553.480,34	R\$ 182.274.575,71
Setembro	R\$ 160.582.366,18	R\$ 171.283.868,72	R\$ 182.339.384,14
Outubro	R\$ 158.855.220,39	R\$ 171.573.870,93	R\$ 183.623.035,13
Novembro	R\$ 150.441.634,90	R\$ 171.381.695,95	R\$ -
Dezembro	R\$ 170.582.458,91	R\$ 256.838.102,57	R\$ -
Total	R\$ 1.893.979.225,19	R\$ 2.111.202.025,79	R\$ 1.787.434.073,17

Fonte: SISPREV/SERGIPEPREVIDÊNCIA.

Gráfico 10 - Evolução das Despesas

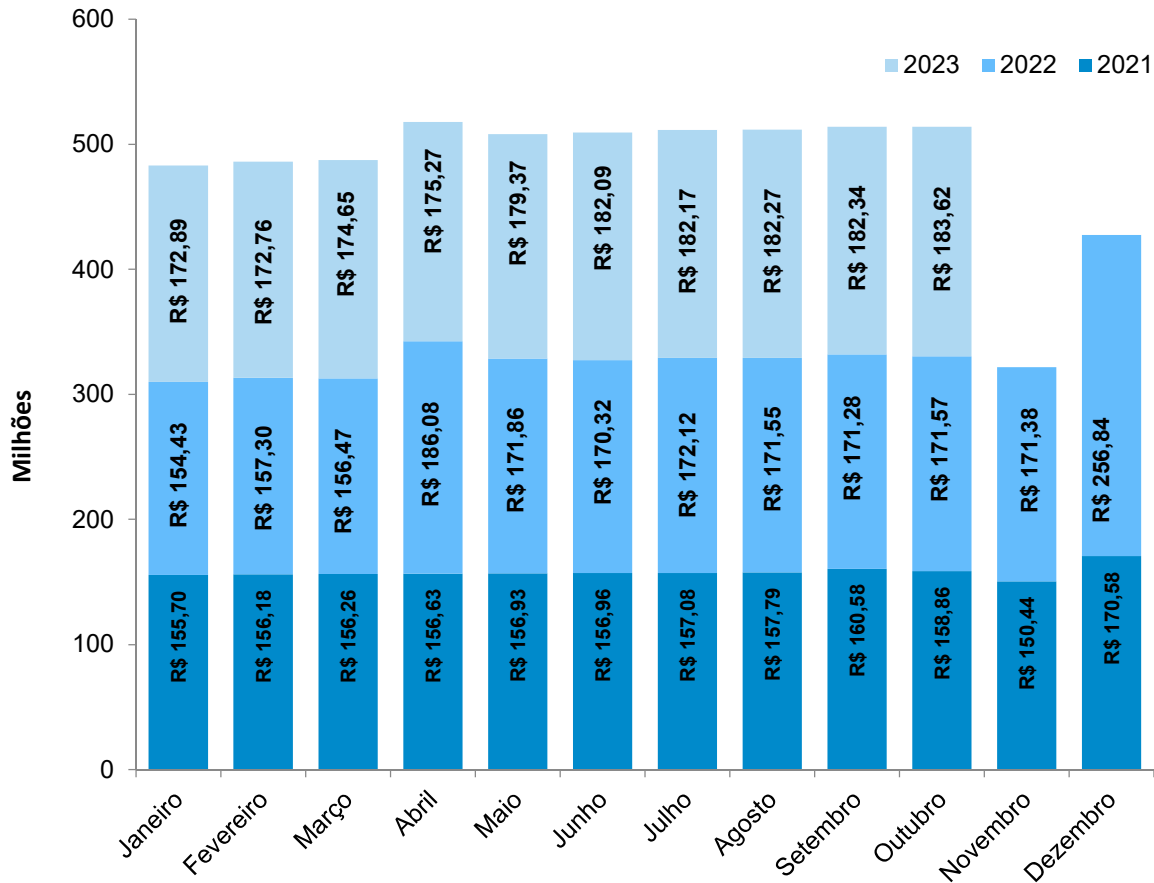

Fonte: SISPREV/SERGIPEPREVIDÊNCIA.

Gráfico 11 - Déficit 2021/2022/2023

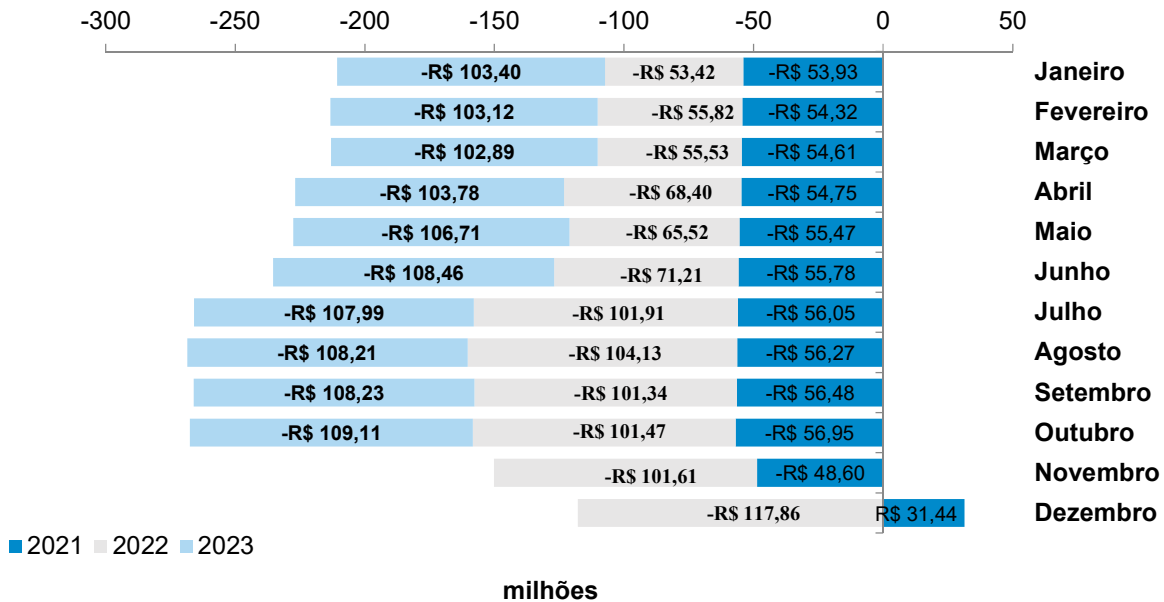

Fonte: SISPREV/SERGIPEPREVIDÊNCIA.

5. Informações da Carteira

5.1. Perfil da Carteria (Outubro/2023)

Gráfico 12 - Perfil da Carteira

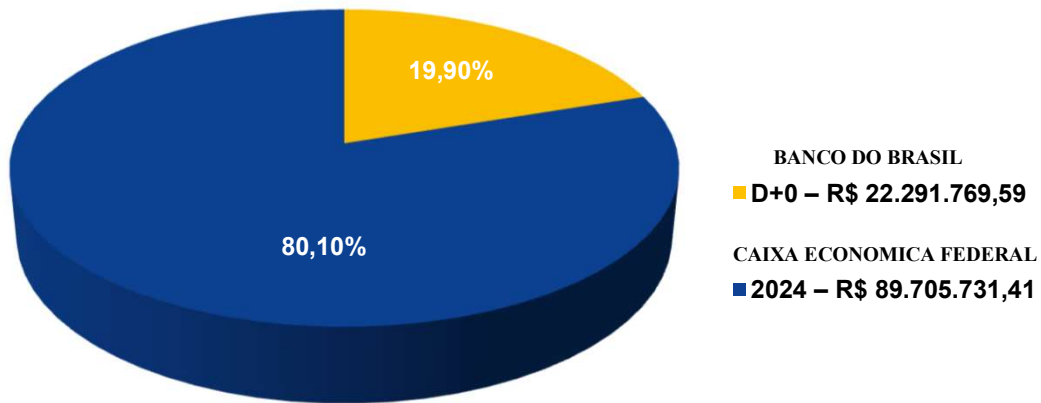

Fonte: GEAINV/SERGIPEPREVIDÊNCIA.

Nota: total de aplicações corresponde a R\$ 111.997.501,00

5.2. Distribuição dos Investimentos (Outubro/2023)

Gráfico 13 - Composição Carteira - Segmento

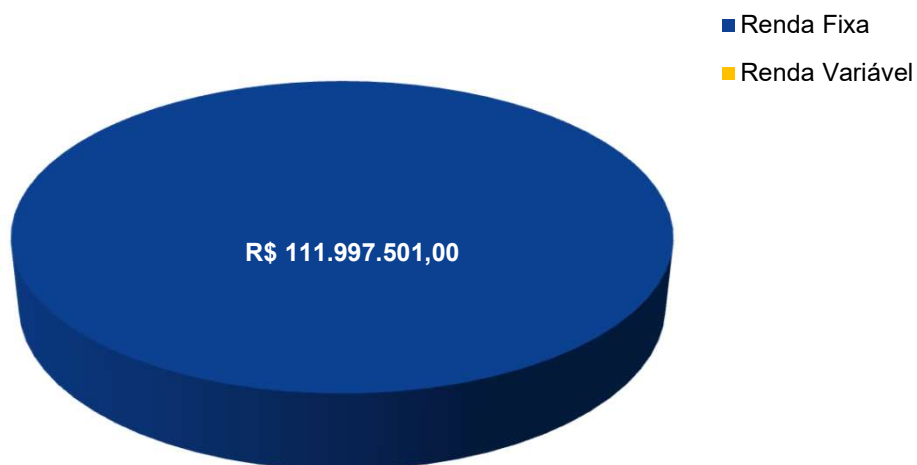

Fonte: GEAINV/SERGIPEPREVIDÊNCIA.

6. Panorama Atual do Sistema de Proteção Social dos Militares de Sergipe (Outubro/2023)

6.1. Total de Beneficiários

Tabela 07 - Benefício Militar

Benefício Militar	Quantidade
Bombeiro Reforma	32
Bombeiro Reserva	206
Polícia Militar Reforma	330
Polícia Militar Reserva	2.353
Total	2.921

Fonte: SISPREV/SERGIPEPREVIDÊNCIA.

Tabela 08 - Pensão Polícia Militar

Pensão Militar	Quantidade
Pensão Bombeiro	75
Pensão Polícia Militar	1.894
Total	1.969

Fonte: SISPREV/SERGIPEPREVIDÊNCIA.

Gráfico 15 - Quantidade de Benefícios

■ Benefício Militar ■ Pensão Militar

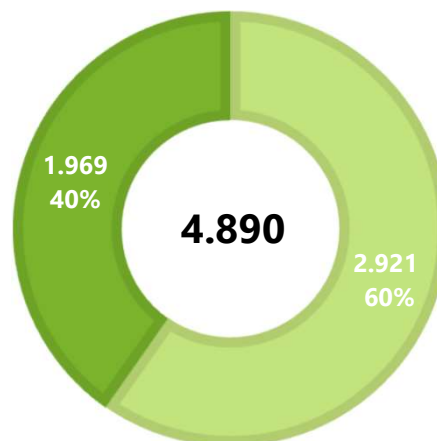

Fonte: SISPREV/SERGIPEPREVIDÊNCIA.

6.2. Caracterização dos Beneficiários

Tabela 09 - Quantidade de Beneficiários RPPS/SE.

Benefícios	Quantidade	Valor Benefícios
Benefício Militar	2.921	31.354.685,01
Pensão Militar	1.969	13.129.358,12
TOTAL	4.890	44.484.043,13

Fonte: SISPREV/SERGIPEPREVIDÊNCIA.

6.2.2. Distribuição por Categoria

Gráfico 16 - Benefício Militar por Faixa Etária (Idade Atual)

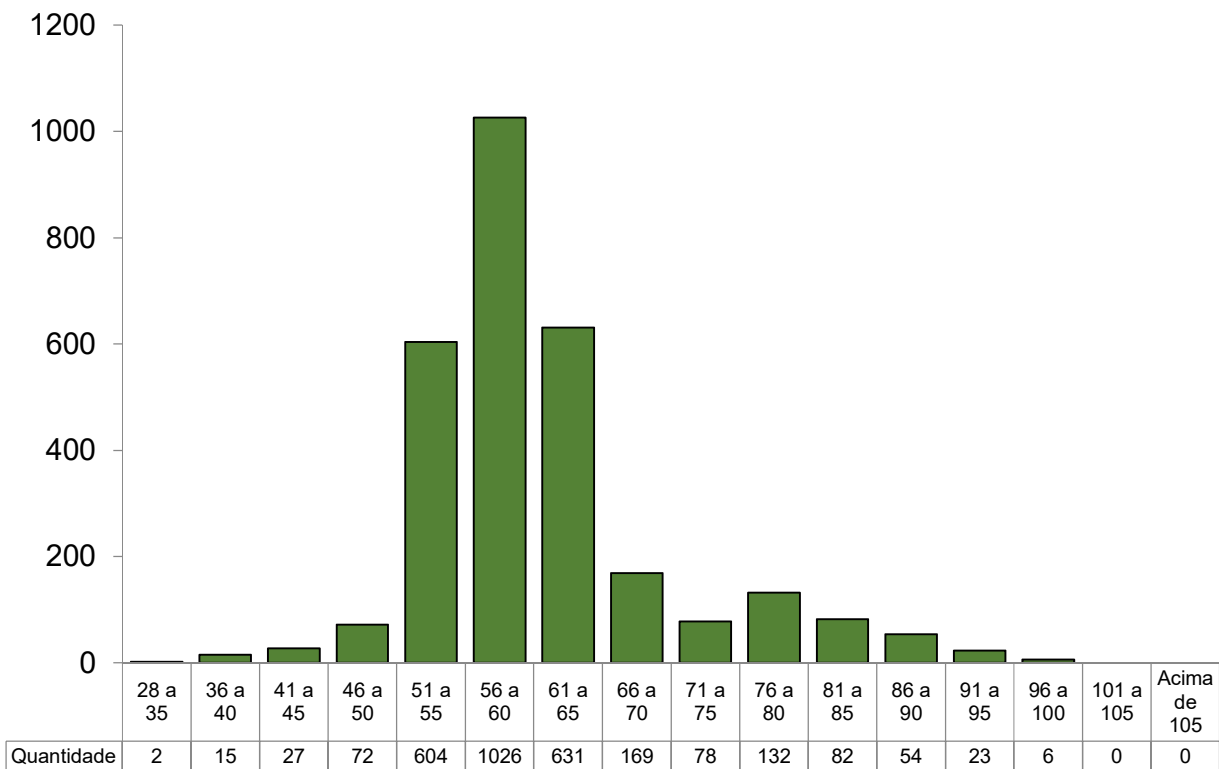

Fonte: SISPREV / SERGIPEPREVIDÊNCIA

Gráfico 17 - Pensionistas por Faixa Etária (Idade Atual)

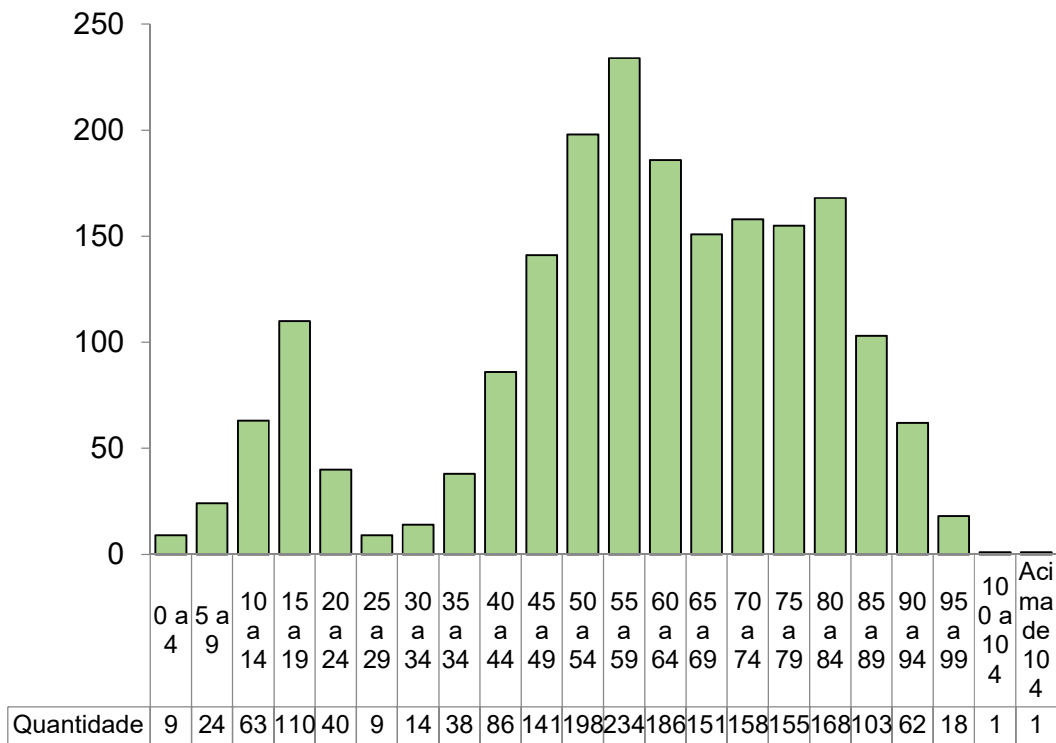

Fonte: SISPREV / SERGIPEPREVIDÊNCIA

Gráfico 18 - Distribuição por Categoria - Benefício Militar

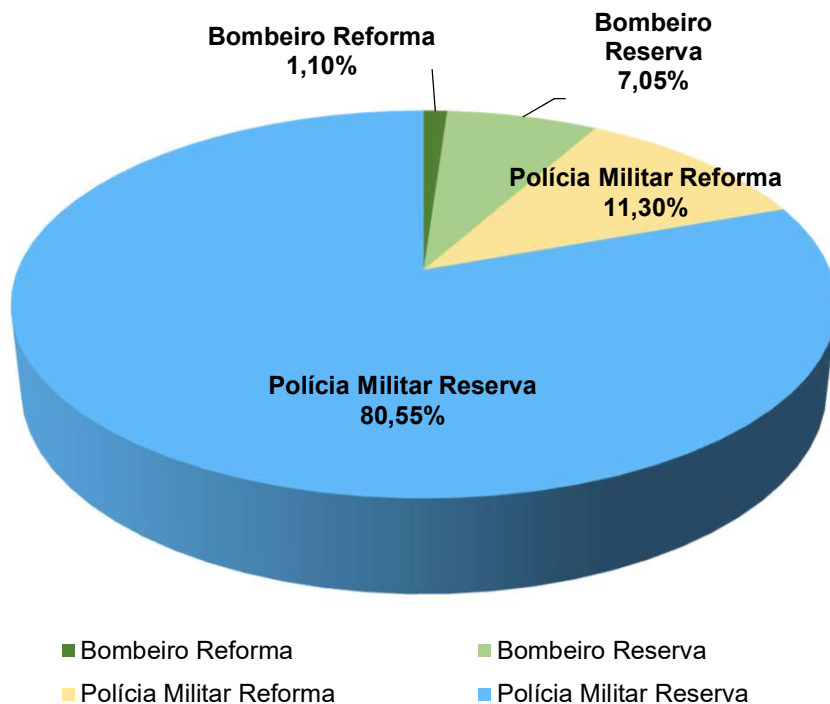

Fonte: SISPREV/SERGIPEPREVIDÊNCIA.

Gráfico 19 - Distribuição por Categoria - Pensionistas

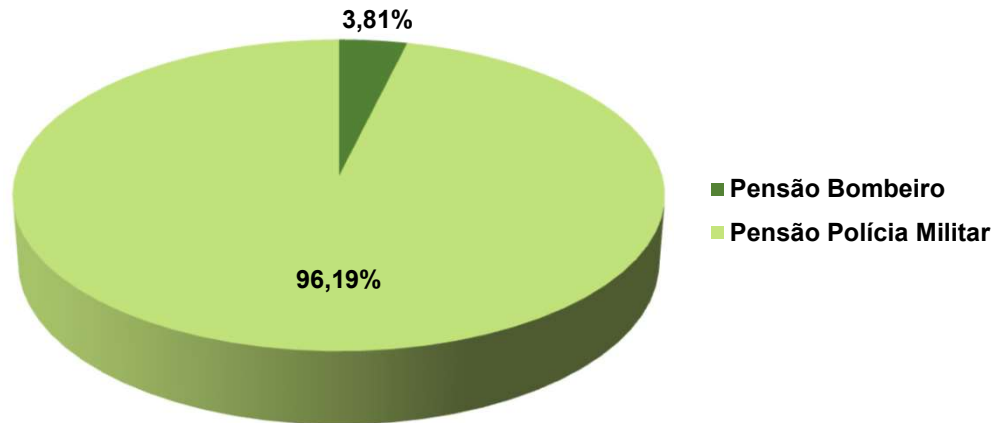

Fonte: SISPREV / SERGIPEPREVIDÊNCIA

6.2.3. Remuneração Média

Tabela 10 - Resumo por Faixa Valores (Militar)

FAIXA	Benefícios/ Quantitativo	Valor (R\$)	% Benefício	% Folha
Até R\$ 1.320,00	92	89.206,89	1,88%	0,20%
R\$ 1.320,01 a R\$ 3.000,00	296	655.058,48	6,05%	1,47%
R\$ 3.000,01 a R\$ 5.000,00	477	1.823.179,21	9,75%	4,10%
R\$ 5.000,01 a R\$ 7.000,00	1.183	7.530.318,51	24,19%	16,93%
R\$ 7.000,01 a R\$ 9.000,00	1.230	9.784.885,45	25,15%	22,00%
R\$ 9.000,01 a R\$ 11.000,00	664	6.461.774,28	13,58%	14,53%
R\$ 11.000,01 a R\$ 13.000,00	331	3.934.240,46	6,77%	8,84%
Acima de 13.000,00	617	14.205.379,85	12,62%	31,93%
Total	4.890	44.484.043,13	100%	100%

Fonte: SISPREV / SERGIPEPREVIDÊNCIA

6.2.4. Tempo de Contribuição (Base Outubro/2023)

Gráfico 20 - Tempo Médio de Contribuição

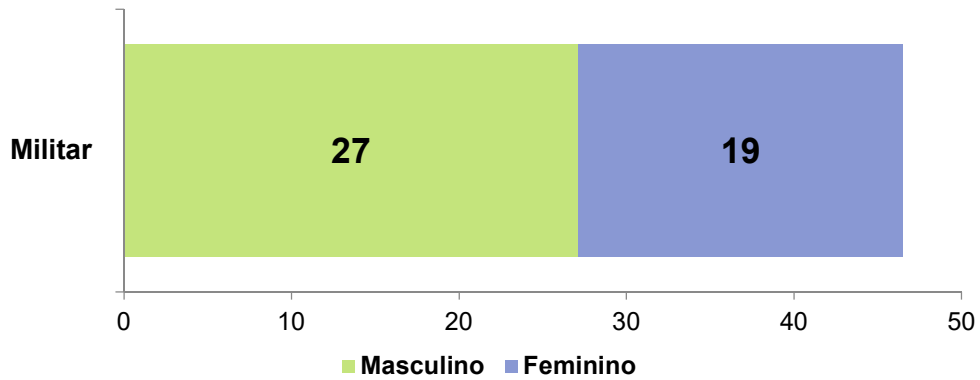

Fonte: SISPREV / SERGIPEPREVIDÊNCIA

7. Análise Comparativa RPPS - SE (2022 - 2023)

7.1. Quantidade de Benefícios Implantados por mês

Gráfico 21 - Benefícios Implantados - Benefício Militar

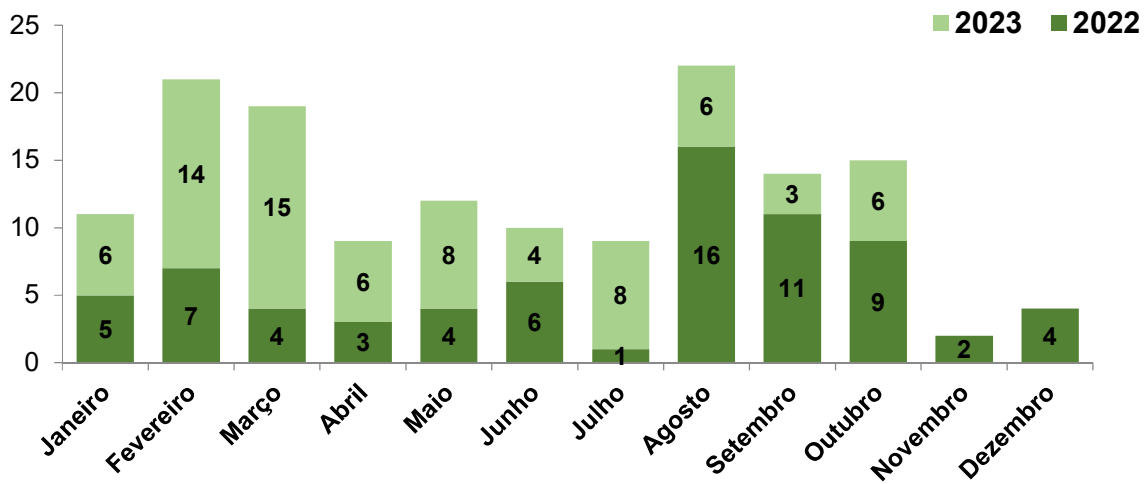

Fonte: SISPREV/SERGIPEPREVIDÊNCIA.

Gráfico 22 - Benefícios Implantados Pensões

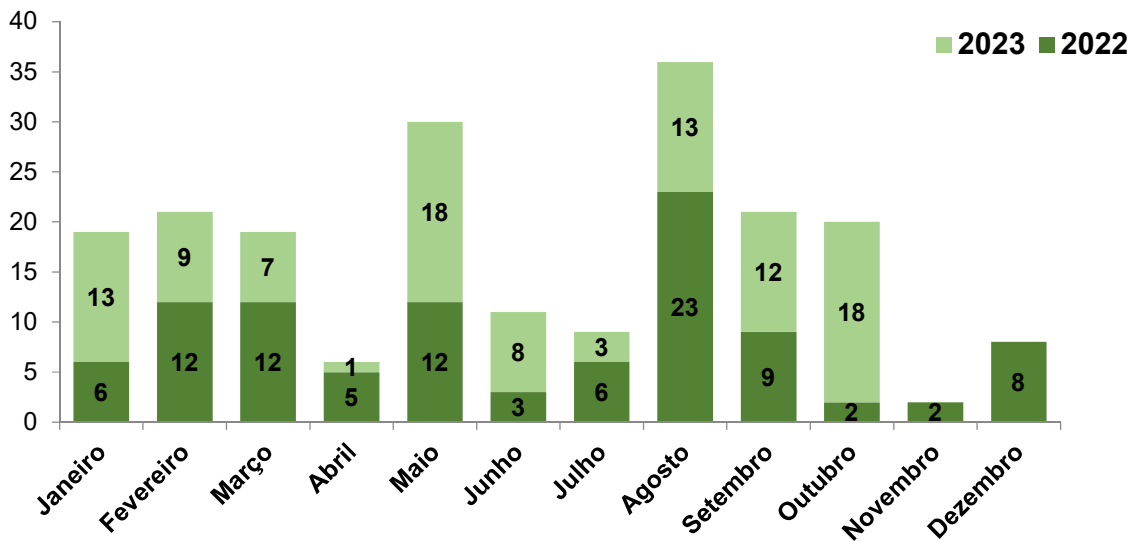

Fonte: SISPREV/SERGIPEPREVIDÊNCIA.

8. Receitas e Despesas (2021 - 2023)

Tabela 11 - Receitas de Contribuições Previdenciárias

Mês	2021 (R\$)	2022 (R\$)	2023 (R\$)
Janeiro	R\$ 7.695.018,47	R\$ 7.661.552,29	R\$ 8.932.086,75
Fevereiro	R\$ 7.707.551,48	R\$ 7.995.936,43	R\$ 8.925.291,59
Março	R\$ 7.709.204,95	R\$ 7.923.391,07	R\$ 8.921.204,69
Abril	R\$ 7.702.202,44	R\$ 8.420.896,60	R\$ 8.907.451,27
Maio	R\$ 7.695.442,40	R\$ 8.680.646,11	R\$ 9.128.636,82
Junho	R\$ 7.736.808,49	R\$ 8.627.552,47	R\$ 9.174.097,07
Julho	R\$ 7.696.780,99	R\$ 8.617.887,14	R\$ 9.181.821,58
Agosto	R\$ 7.721.671,52	R\$ 8.630.099,19	R\$ 9.175.807,97
Setembro	R\$ 7.732.004,72	R\$ 8.786.963,08	R\$ 9.258.696,24
Outubro	R\$ 7.887.651,20	R\$ 8.754.913,23	R\$ 9.423.708,76
Novembro	R\$ 7.857.144,05	R\$ 8.857.964,82	R\$ -
Dezembro	R\$ 15.538.388,77	R\$ 17.563.127,42	R\$ -
Total	R\$ 100.679.869,48	R\$ 110.520.929,84	R\$ 91.028.802,75

Fonte: SISPREV/SERGIPEPREVIDÊNCIA.

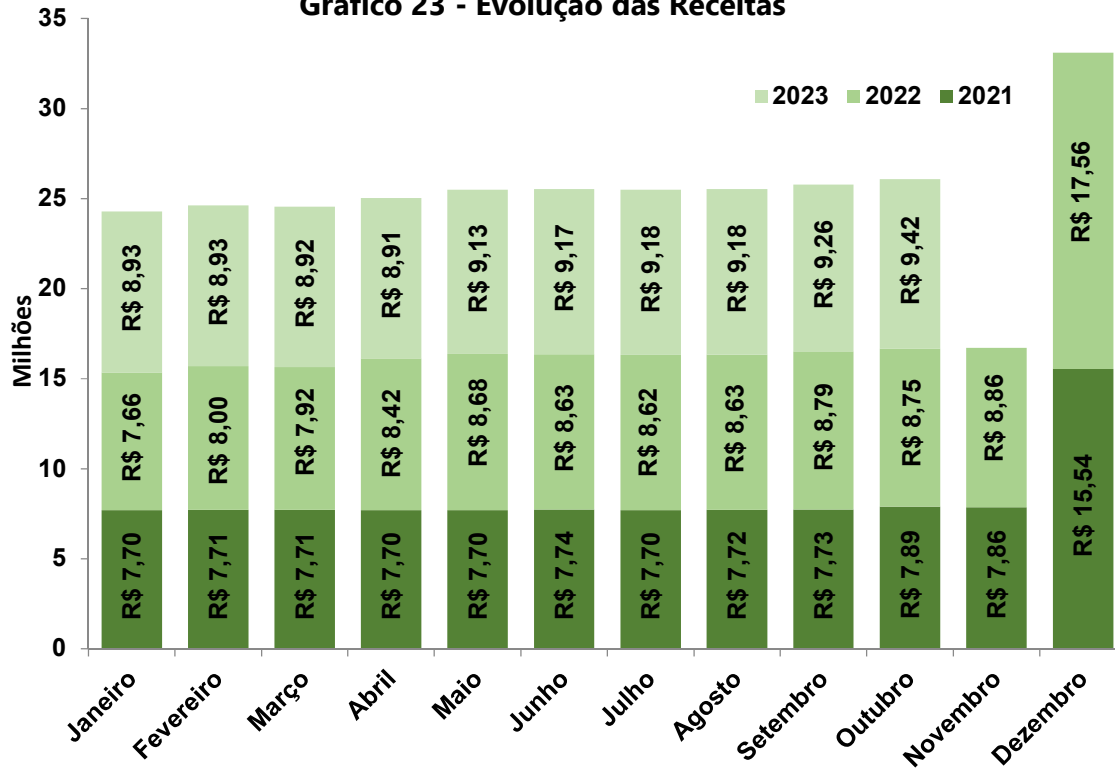
Gráfico 23 - Evolução das Receitas

Fonte: SISPREV/SERGIPEPREVIDÊNCIA.

Tabela 12 - Despesas Previdenciárias

Mês	2021(R\$)	2022 (R\$)	2023 (R\$)
Janeiro	R\$ 36.137.876,90	R\$ 37.815.155,30	R\$ 41.577.549,35
Fevereiro	R\$ 36.317.333,88	R\$ 38.829.917,62	R\$ 41.499.716,29
Março	R\$ 36.354.953,13	R\$ 38.288.977,30	R\$ 41.831.802,59
Abril	R\$ 36.452.795,39	R\$ 40.560.600,59	R\$ 41.875.699,64
Maio	R\$ 36.354.953,13	R\$ 40.875.473,68	R\$ 42.782.523,35
Junho	R\$ 36.536.107,49	R\$ 41.011.617,23	R\$ 43.086.355,56
Julho	R\$ 36.310.198,29	R\$ 40.739.485,83	R\$ 42.940.015,92
Agosto	R\$ 36.658.576,57	R\$ 41.118.264,78	R\$ 43.134.747,02
Setembro	R\$ 36.630.983,99	R\$ 41.114.973,66	R\$ 43.041.516,26
Outubro	R\$ 36.539.750,38	R\$ 40.952.926,98	R\$ 44.484.043,13
Novembro	R\$ 36.607.165,25	R\$ 40.889.916,27	R\$ -
Dezembro	R\$ 52.362.536,39	R\$ 66.471.102,67	R\$ -
Total	R\$ 453.263.230,79	R\$ 508.668.411,91	R\$ 426.253.969,11

Fonte: SISPREV/SERGIPEPREVIDÊNCIA.

Gráfico 24 - Evolução das Despesas

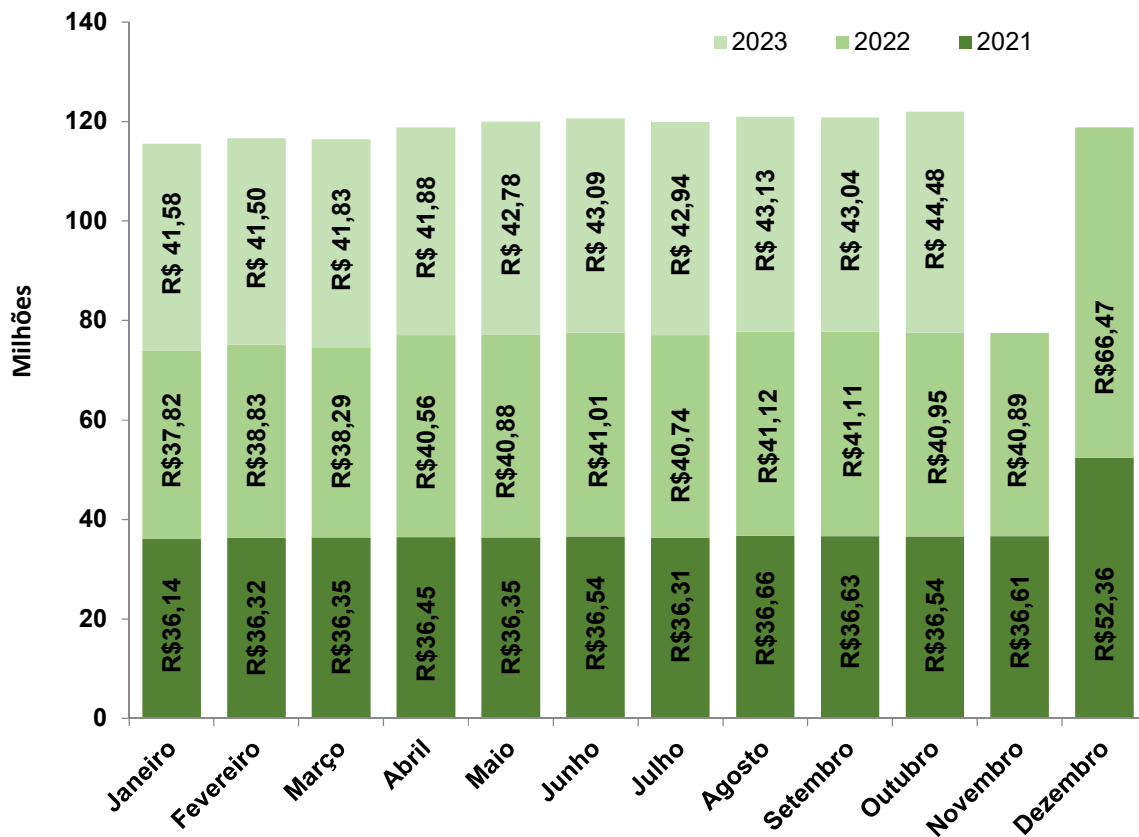

Fonte: SISPREV/SERGIPEPREVIDÊNCIA.

Gráfico 25 - Déficit 2021/2022/2023

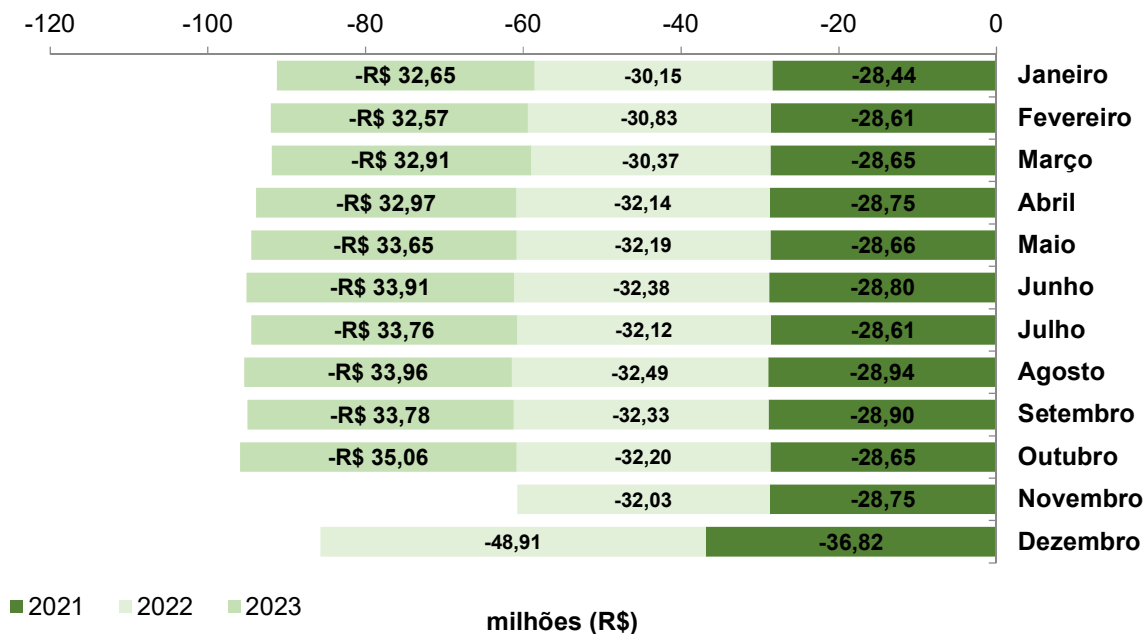

Fonte: SISPREV/SERGIPEPREVIDÊNCIA.

ANEXO DEMONSTRATIVO DE RECEITA - 2023

Contribuição Previdenciária Civil								
Mês	1 -Servidor			2 -Patronal			Total Arrecadação Patronal	Total Arrecadação
	Ativos	Inativos/Pensionistas	Total Arrecadação Servidor	Ativos	Inativos/Pensionistas			
Janeiro	R\$ 19.096.772,78	R\$ 4.088.087,28	R\$ 23.184.860,06	R\$ 38.134.103,95	R\$ 8.172.683,56	R\$ 46.306.787,51	R\$ 69.491.647,57	
Fevereiro	R\$ 19.148.924,66	R\$ 4.099.474,50	R\$ 23.248.399,16	R\$ 38.199.132,36	R\$ 8.193.093,41	R\$ 46.392.225,77	R\$ 69.640.624,93	
Março	R\$ 19.677.123,84	R\$ 4.275.390,28	R\$ 23.952.514,12	R\$ 39.258.814,51	R\$ 8.550.780,56	R\$ 47.809.595,07	R\$ 71.762.109,19	
Abril	R\$ 19.551.785,95	R\$ 4.300.541,24	R\$ 23.852.327,19	R\$ 39.034.780,72	R\$ 8.601.082,48	R\$ 47.635.863,20	R\$ 71.488.190,38	
Mai	R\$ 19.852.962,46	R\$ 4.399.954,03	R\$ 24.252.916,49	R\$ 39.599.358,55	R\$ 8.799.908,07	R\$ 48.399.266,62	R\$ 72.652.183,11	
Junho	R\$ 20.163.034,78	R\$ 4.475.553,02	R\$ 24.638.587,80	R\$ 40.040.372,85	R\$ 8.951.106,04	R\$ 48.991.478,89	R\$ 73.630.066,69	
Julho	R\$ 20.249.817,64	R\$ 4.499.632,18	R\$ 24.749.449,82	R\$ 40.434.728,13	R\$ 8.999.264,35	R\$ 49.433.992,48	R\$ 74.183.442,30	
Agosto	R\$ 20.274.628,36	R\$ 4.507.865,09	R\$ 24.782.493,45	R\$ 40.268.435,42	R\$ 9.015.730,18	R\$ 49.284.165,60	R\$ 74.066.659,05	
Setembro	R\$ 20.257.111,80	R\$ 4.528.921,44	R\$ 24.786.033,24	R\$ 40.264.417,88	R\$ 9.057.842,88	R\$ 49.322.260,76	R\$ 74.108.294,00	
Outubro	R\$ 20.251.074,03	R\$ 4.669.044,97	R\$ 24.920.119,00	R\$ 40.252.043,65	R\$ 9.338.089,94	R\$ 49.590.133,59	R\$ 74.510.252,59	
Novembro	R\$ -	R\$ -	R\$ -	R\$ -	R\$ -	R\$ -	R\$ -	
Dezembro*	R\$ -	R\$ -	R\$ -	R\$ -	R\$ -	R\$ -	R\$ -	
Total	R\$ 198.523.236,30	R\$ 43.844.464,03	R\$ 242.367.700,33	R\$ 395.486.188,02	R\$ 87.679.581,45	R\$ 483.165.769,48	R\$ 725.533.469,80	

Dezembro* corresponde a soma do salário com o 13°

Receitas 1 e 2 apuradas pelo regime de competência

NOTA: As informações relativas aos valores arrecadados dos ativos nos meses de jan/23 a out/23, foram atualizados em razão de recebimento de encargos(multa e juros), após a publicação dos relatórios dos referidos meses.

Contribuição Previdenciária do Sistema de Proteção Social dos Militares								
Mês	1 -Servidor			2 -Patronal			Total Arrecadação Patronal	Total Arrecadação
	Ativos	Inativos/Pensionistas	Total Arrecadação Servidor	Ativos	Inativos/Pensionistas			
Janeiro	R\$ 4.712.935,76	R\$ 4.219.150,99	R\$ 8.932.086,75				R\$ 8.932.086,75	
Fevereiro	R\$ 4.692.572,13	R\$ 4.232.719,46	R\$ 8.925.291,59				R\$ 8.925.291,59	
Março	R\$ 4.660.945,37	R\$ 4.260.259,32	R\$ 8.921.204,69				R\$ 8.921.204,69	
Abril	R\$ 4.647.152,22	R\$ 4.260.299,05	R\$ 8.907.451,27				R\$ 8.907.451,27	
Mai	R\$ 4.796.032,51	R\$ 4.332.604,31	R\$ 9.128.636,82				R\$ 9.128.636,82	
Junho	R\$ 4.809.350,84	R\$ 4.364.746,23	R\$ 9.174.097,07				R\$ 9.174.097,07	
Julho	R\$ 4.814.855,65	R\$ 4.366.965,93	R\$ 9.181.821,58				R\$ 9.181.821,58	
Agosto	R\$ 4.803.456,72	R\$ 4.372.351,25	R\$ 9.175.807,97				R\$ 9.175.807,97	
Setembro	R\$ 4.883.245,19	R\$ 4.375.451,05	R\$ 9.258.696,24				R\$ 9.258.696,24	
Outubro	R\$ 4.892.131,61	R\$ 4.531.577,15	R\$ 9.423.708,76				R\$ 9.423.708,76	
Novembro	R\$ -	R\$ -	R\$ -				R\$ -	
Dezembro*	R\$ -	R\$ -	R\$ -				R\$ -	
Total	R\$ 47.712.678,00	R\$ 43.316.124,75	R\$ 91.028.802,75				R\$ 91.028.802,75	

Patronal* não incide contribuição Patronal sob o Sistema de Proteção Social dos Militares

Dezembro* corresponde a soma do salário com o 13°

Receitas 1 e 2 apuradas pelo regime de competência