

SERGIPEPREVIDÊNCIA EM NÚMEROS

AGOSTO / 2023 (Retificado em 11/12/2023)



SERGIPE
PREVIDÊNCIA

SECRETARIA DE ESTADO
DA ADMINISTRAÇÃO



SERGIPE
GOVERNO DO ESTADO

Governador do Estado de Sergipe

Fábio Cruz Mitidieri

Vice-Governador

José Macedo Sobral

Secretária de Estado da Administração

Lucivanda Nunes Rodrigues

Diretor Presidente

José Roberto de Lima Andrade

Diretor de Previdência

Gildo de Souza Xavier Filho

Diretor Administrativo e Financeiro

José Normando da Mota Guimarães Filho

Elaboração

Gerência de Planejamento, Estatística e Atuária (GERPLANEA)

Sumário

1.	Apresentação	4
2.	Panorama Atual da Previdência do Estado de Sergipe (Agosto/2023)	5
2.1.	Total de Beneficiários	5
2.2.	Caracterização dos Beneficiários	6
2.2.1.	Faixa Etária	6
2.2.2.	Distribuição por Categoria	7
2.2.3.	Remuneração Média	8
2.2.4.	Tempo de Contribuição (Base Agosto/2023)	9
3.	Análise Comparativa RPPS-SE (2021 - 2023)	9
3.1.	Quantidade de Benefícios Implantados por mês	9
4.	Receitas e Despesas (2021-2023)	10
4.1.	FINANPREV	10
5.	Informações Financeiras	13
5.1.	Perfil da Carteira (Agosto/2023)	13
5.2.	Distribuição dos Investimentos (Agosto/2023)	13
6.	Panorama Atual do Sistema de Proteção Social dos Militares de Sergipe (Agosto/2023)	15
6.1.	Total de Beneficiários	15
6.2.	Caracterização dos Beneficiários	16
6.2.1.	Faixa Etária	17
6.2.2.	Distribuição por Categoria	17
6.2.3.	Remuneração Média	18
6.2.4.	Tempo de Contribuição (Base Agosto/2023)	19
7.	Análise Comparativa RPPS-SE (2022-2023)	19
7.1.	Quantidade de Benefícios Implantados por mês	19
8.	Receitas e Despesas (2021-2023)	20
	Anexo Demonstrativo de receita - 2023	22

1. Apresentação

Criado em 2006, o Instituto de Previdência do Estado de Sergipe – denominado em 2008 de SERGIPEPREVIDÊNCIA, tem como objetivo gerir o Regime Próprio de Previdência do Estado de Sergipe – RPPS-SE, garantindo o equilíbrio financeiro e atuarial do sistema.

Contando com mais de 30.000 beneficiários (aposentados e pensionistas), e gerindo recursos na ordem de R\$ 2,2 bilhões anuais, o SERGIPEPREVIDÊNCIA apresenta o SERGIPEPREVIDÊNCIA EM NÚMEROS, documento que sintetiza as principais informações estatísticas do Regime Próprio de Previdência Estadual.

Com periodicidade mensal, as informações disponibilizadas no SERGIPEPREVIDÊNCIA EM NÚMEROS têm como objetivo apresentar aos diversos setores da sociedade informações diversas sobre o perfil do RPPS do Estado de Sergipe possibilitando uma maior transparência nas informações, o acompanhamento da evolução do perfil e tendências da previdência do Estado de Sergipe.

Esta edição do SERGIPEPREVIDÊNCIA EM NÚMEROS apresenta adicionalmente as informações referentes ao mês de Agosto de 2023, possibilitando o início do processo de análise comparativa das principais tendências observadas no período 2021-2023 dos servidores civis vinculados ao RPPS-SE (Lei Complementar nº113/2005) como também dos servidores militares vinculados ao Sistema de Proteção Social dos Militares do Estado de Sergipe SPS-SE (Lei Complementar nº 360/2022).

José Roberto de Lima Andrade
Diretor Presidente do SERGIPEPREVIDÊNCIA

2. Panorama Atual da Previdência do Estado de Sergipe (Agosto/2023)

2.1. Total de Beneficiários

Tabela 01 - Aposentados

Aposentados	Quantidade
Magistério	11.594
Civis	11.148
Tribunal de Contas	236
Tribunal de Justiça	525
Ministério Público	96
Assembleia Legislativa	282
Audidores	414
Defensoria Pública	40
Procuradores	38
Polícia Civil	411
Total	24.784

Fonte: SISPREV/SERGIPEPREVIDÊNCIA.

Tabela 02 - Pensionistas

Pensionistas	Quantidade
Executivo	3.602
Tribunal de Contas	66
Tribunal de Justiça	337
Ministério Público	42
Magistério	990
Defensoria Pública	15
Assembleia Legislativa	81
Polícia Civil	281
Total	5.414

Fonte: SISPREV/SERGIPEPREVIDÊNCIA.

Gráfico 1 - Quantidade de Benefícios

■ Aposentados ■ Pensionistas

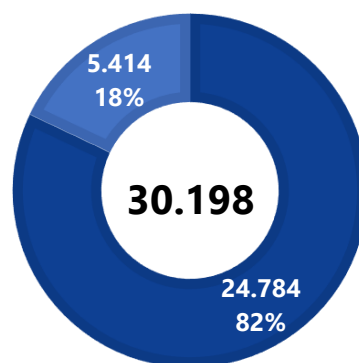

Fonte: SISPREV/SERGIPEPREVIDÊNCIA.

2.2. Caracterização dos Beneficiários

Tabela 03 - Quantidade de Beneficiários - RRPS/SE

Beneficiários	Quantidade	Valor Benefício
Aposentados	24.784	153.374.498
Pensionistas	5.414	28.900.077
Total	30.198	182.274.576

Fonte: SISPREV/SERGIPEPREVIDÊNCIA.

2.2.1. Faixa Etária

Gráfico 2 - Aposentados por Faixa Etária (Idade Atual)

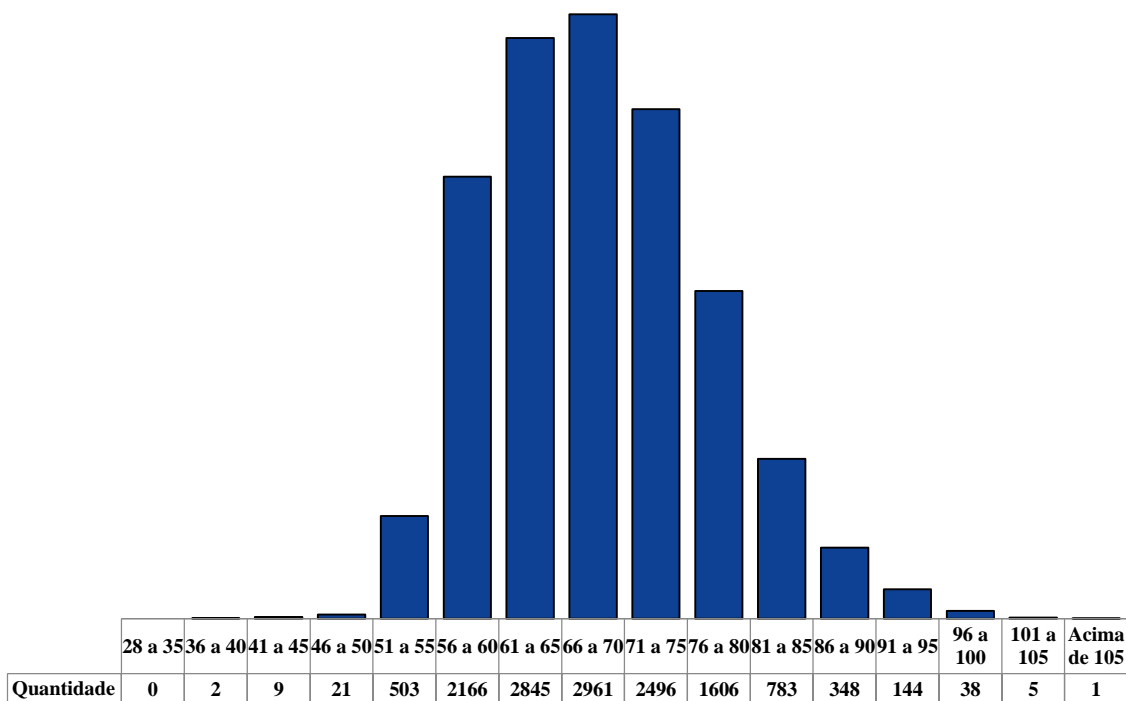

Fonte: SISPREV/SERGIPEPREVIDÊNCIA.

Gráfico 3 - Pensionistas por Faixa Etária (Idade Atual)

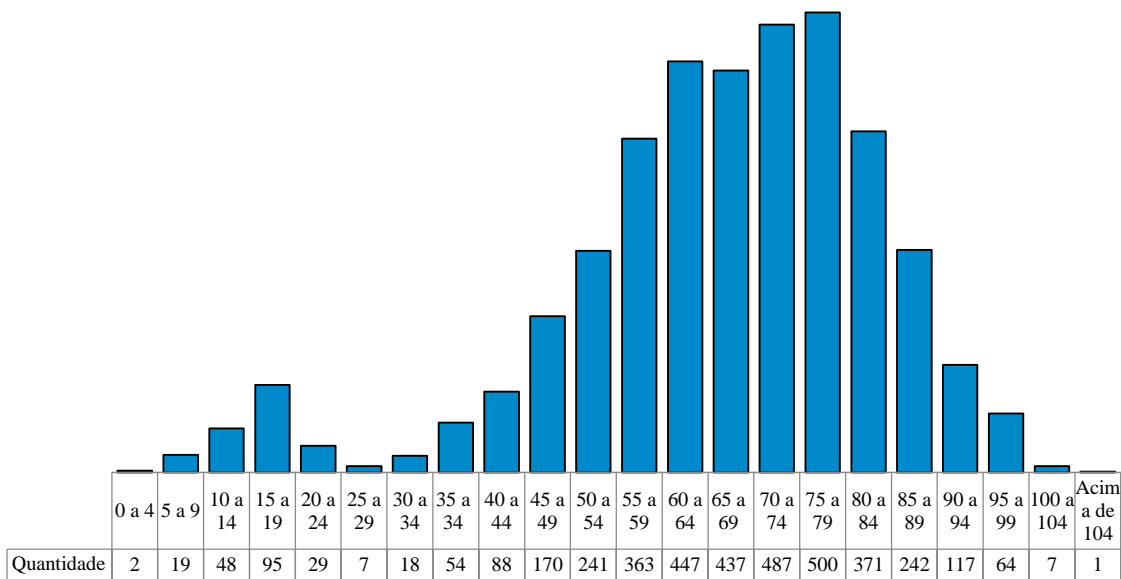

Fonte: SISPREV/SERGIPEPREVIDÊNCIA.

2.2.2. Distribuição por Categoria

Gráfico 4 - Distribuição por Categoria - Aposentados

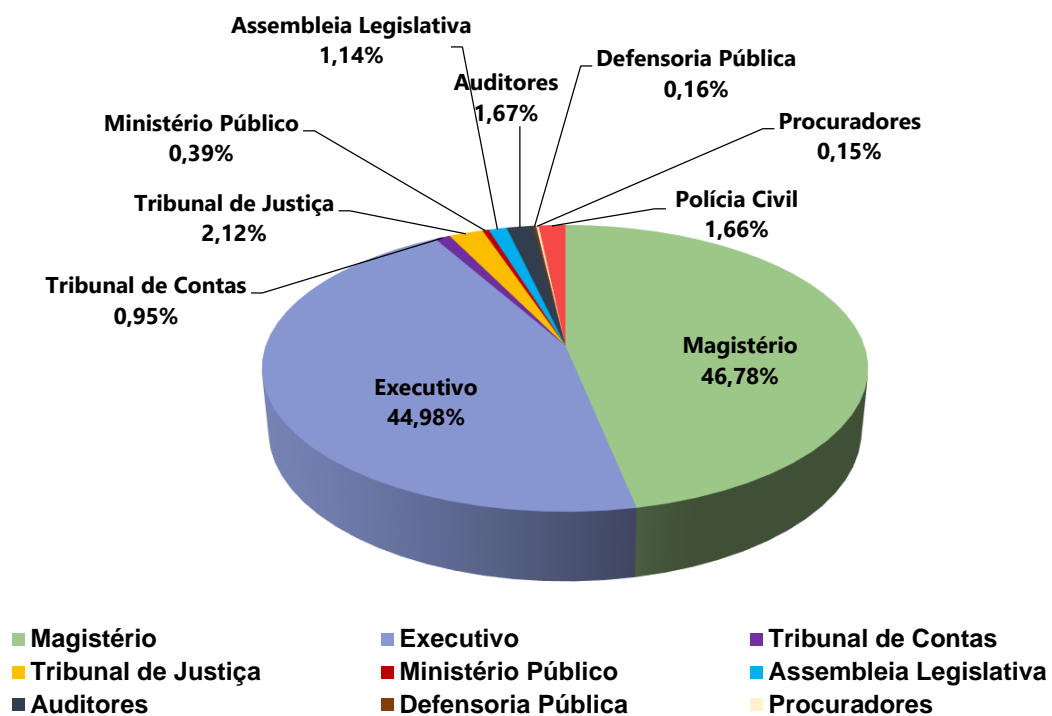

Fonte: SISPREV/SERGIPEPREVIDÊNCIA.

Gráfico 5 - Distribuição por Categoria - Pensionistas

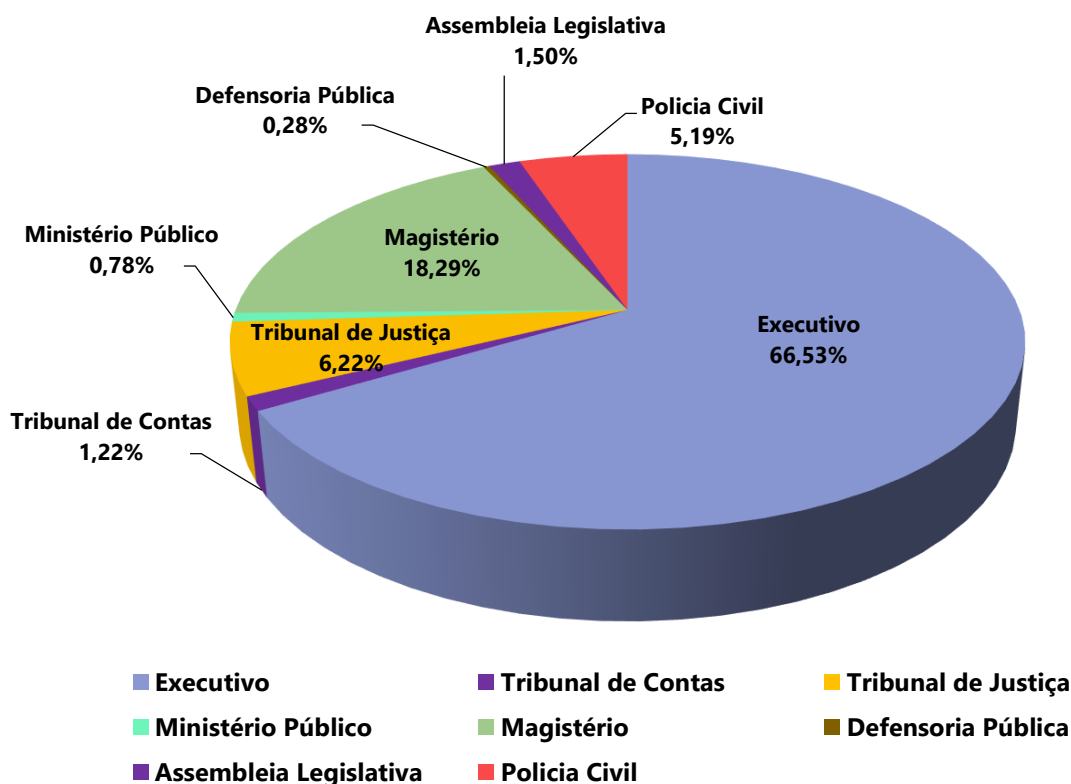

Fonte: SISPREV / SERGIPEPREVIDÊNCIA

2.2.3. Remuneração Média

Tabela 04 - Resumo por Faixa Valores (Civil)

FAIXA	Benefícios	Valor (R\$)	% Benefício	% Folha
	Quantitativo			
Até R\$ 1.320,00	1.781	2.104.353,21	5,90%	1,15%
R\$ 1.320,01 a R\$ 3.000,00	8.935	19.228.052,50	29,59%	10,55%
R\$ 3.000,01 a R\$ 5.000,00	3.263	12.301.645,43	10,81%	6,75%
R\$ 5.000,01 a R\$ 7.000,00	8.527	54.796.989,69	28,24%	30,06%
R\$ 7.000,01 a R\$ 9.000,00	3.875	30.179.289,83	12,83%	16,56%
R\$ 9.000,01 a R\$ 11.000,00	1.486	14.525.262,57	4,92%	7,97%
R\$ 11.000,01 a R\$ 13.000,00	584	6.897.816,93	1,93%	3,78%
Acima de 13.000,00	1.747	42.241.165,55	5,79%	23,17%
Total	30.198	182.274.575,71	100%	100%

Fonte: SISPREV /SERGIPEPREVIDÊNCIA.

2.2.4. Tempo de Contribuição (Base Agosto/2023)

Gráfico 6 - Tempo Médio de Contribuição

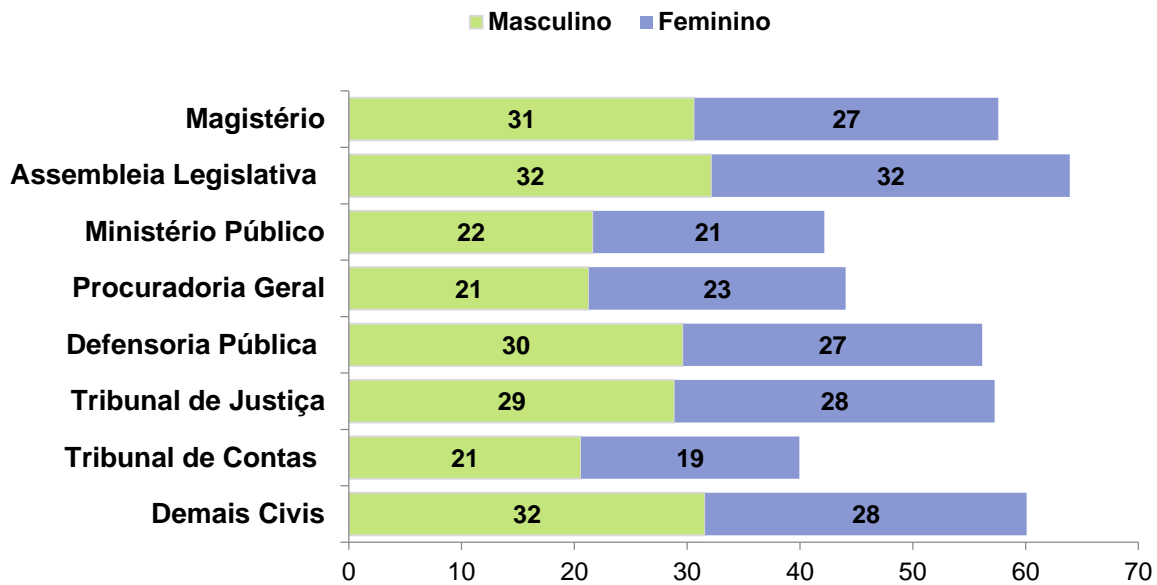

Fonte: SISPREV /SERGIPEPREVIDÊNCIA.

Observação: Tempo de Contribuição exclusivamente no RPPS.

3. Análise Comparativa RPPS-SE(2021-2023)

3.1. Quantidade de Benefícios Implantados por mês

Gráfico 7 - Benefícios Implantados - Aposentadorias

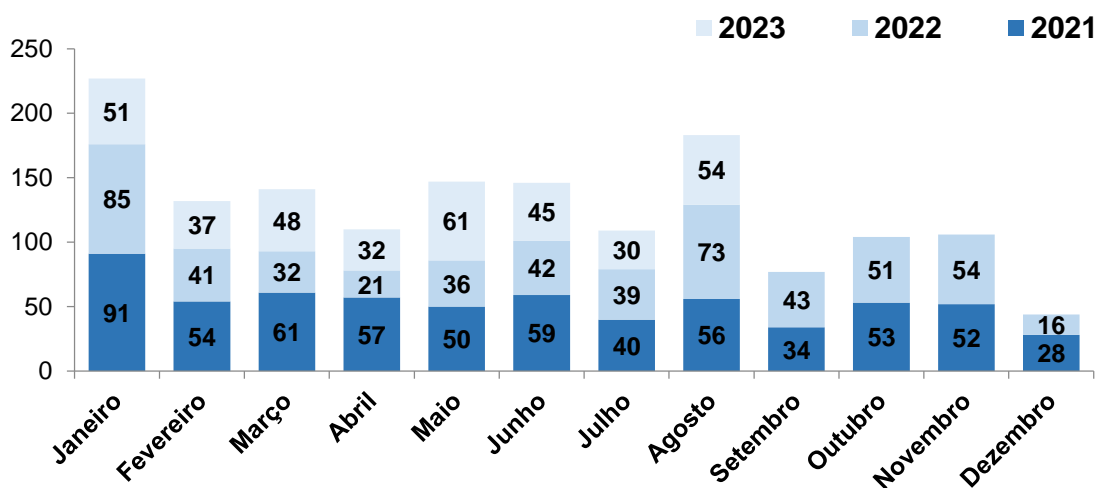

Fonte: SISPREV/SERGIPEPREVIDENCIA.

Gráfico 8 - Benefícios Implantados Pensões

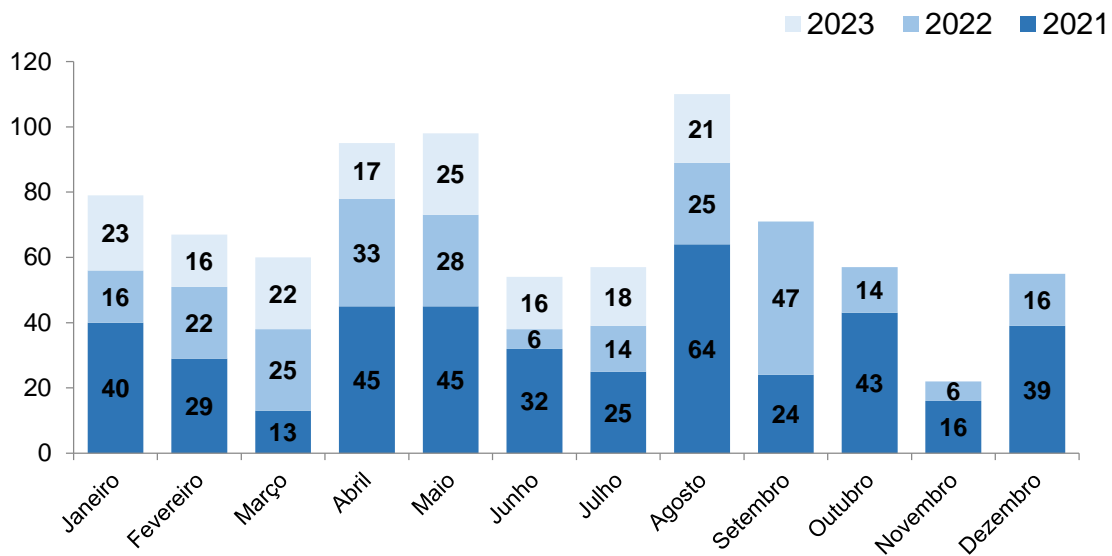

Fonte: SISPREV/SERGIPEPREVIDÊNCIA.

4. Receitas e Despesas (2021 - 2023)

4.1. FINANPREV

Tabela 05 - Receitas de Contribuições Previdenciárias

Mês	2021 (R\$)	2022 (R\$)	2023 (R\$)
Janeiro	R\$ 101.770.255,20	R\$ 101.008.464,00	R\$ 69.491.647,57
Fevereiro	R\$ 101.861.091,74	R\$ 101.473.728,17	R\$ 69.640.624,93
Março	R\$ 101.650.805,50	R\$ 100.935.094,87	R\$ 71.762.109,19
Abril	R\$ 101.880.609,98	R\$ 117.682.287,16	R\$ 71.488.190,38
Maiο	R\$ 101.460.582,58	R\$ 106.336.599,57	R\$ 72.652.006,82
Junho	R\$ 101.177.873,51	R\$ 99.108.010,06	R\$ 73.630.066,69
Julho	R\$ 101.025.337,10	R\$ 70.206.627,28	R\$ 74.179.043,40
Agosto	R\$ 101.515.165,73	R\$ 67.419.227,45	R\$ 74.066.048,85
Setembro	R\$ 104.104.207,94	R\$ 69.944.627,73	R\$ -
Outubro	R\$ 101.908.923,70	R\$ 70.104.899,53	R\$ -
Novembro	R\$ 101.839.314,99	R\$ 69.767.658,96	R\$ -
Dezembro	R\$ 202.018.285,90	R\$ 138.976.636,85	R\$ -
Total	R\$ 1.322.212.453,87	R\$ 1.112.963.861,62	R\$ 576.909.737,82

Fonte: SISPREV/SERGIPEPREVIDÊNCIA.

NOTA: As informações relativas aos valores arrecadados dos ativos nos meses de jan/23 a jun/23, foram atualizados em razão de recebimento de encargos(multa e juros), após a publicação dos relatórios dos referidos meses.

Gráfico 9 - Evolução das Receitas

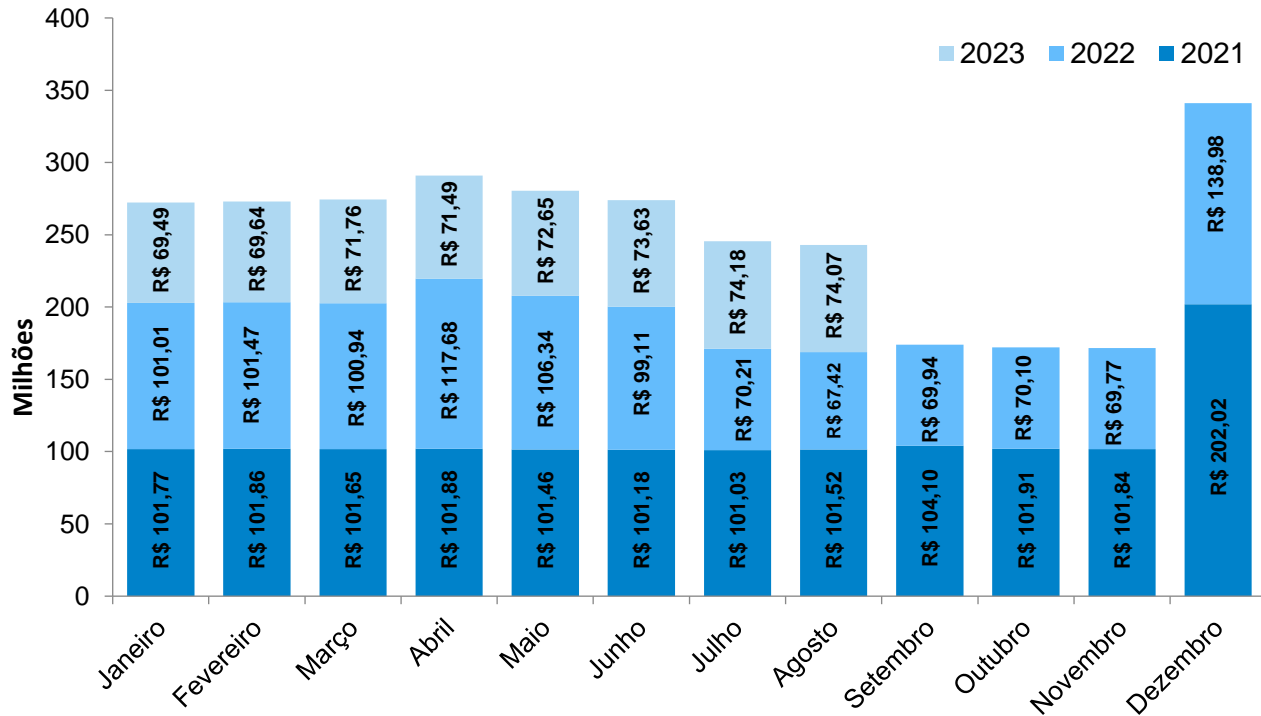

Fonte: GEAINV/SERGIPEPREVIDÊNCIA.

Tabela 06 - Despesas Previdenciárias

Mês	2021 (R\$)	2022 (R\$)	2023 (R\$)
Janeiro	R\$ 155.697.018,21	R\$ 154.431.848,54	R\$ 172.892.897,27
Fevereiro	R\$ 156.183.466,99	R\$ 157.296.878,79	R\$ 172.763.200,86
Março	R\$ 156.255.897,17	R\$ 156.467.227,58	R\$ 174.649.758,32
Abril	R\$ 156.630.848,62	R\$ 186.082.482,94	R\$ 175.268.328,00
Maior	R\$ 156.926.778,69	R\$ 171.859.307,39	R\$ 179.365.783,31
Junho	R\$ 156.956.480,80	R\$ 170.318.093,62	R\$ 182.088.316,22
Julho	R\$ 157.077.236,12	R\$ 172.115.168,42	R\$ 182.168.794,21
Agosto	R\$ 157.789.818,21	R\$ 171.553.480,34	R\$ 182.274.575,71
Setembro	R\$ 160.582.366,18	R\$ 171.283.868,72	R\$ -
Outubro	R\$ 158.855.220,39	R\$ 171.573.870,93	R\$ -
Novembro	R\$ 150.441.634,90	R\$ 171.381.695,95	R\$ -
Dezembro	R\$ 170.582.458,91	R\$ 256.838.102,57	R\$ -
Total	R\$ 1.893.979.225,19	R\$ 2.111.202.025,79	R\$ 1.421.471.653,90

Fonte: SISPREV/SERGIPEPREVIDÊNCIA.

Gráfico 10 - Evolução das Despesas

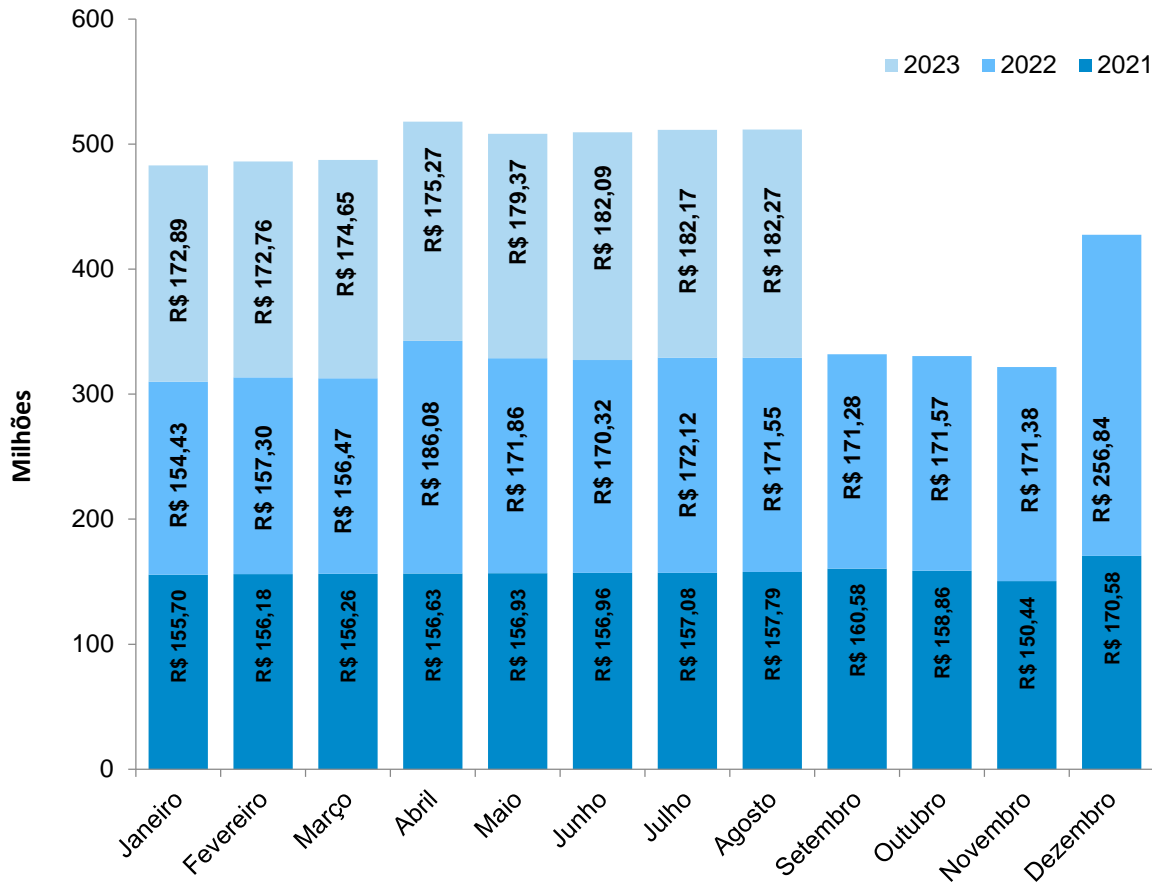

Fonte: SISPREV/SERGIPEPREVIDÊNCIA.

Gráfico 11 - Déficit 2021/2022/2023

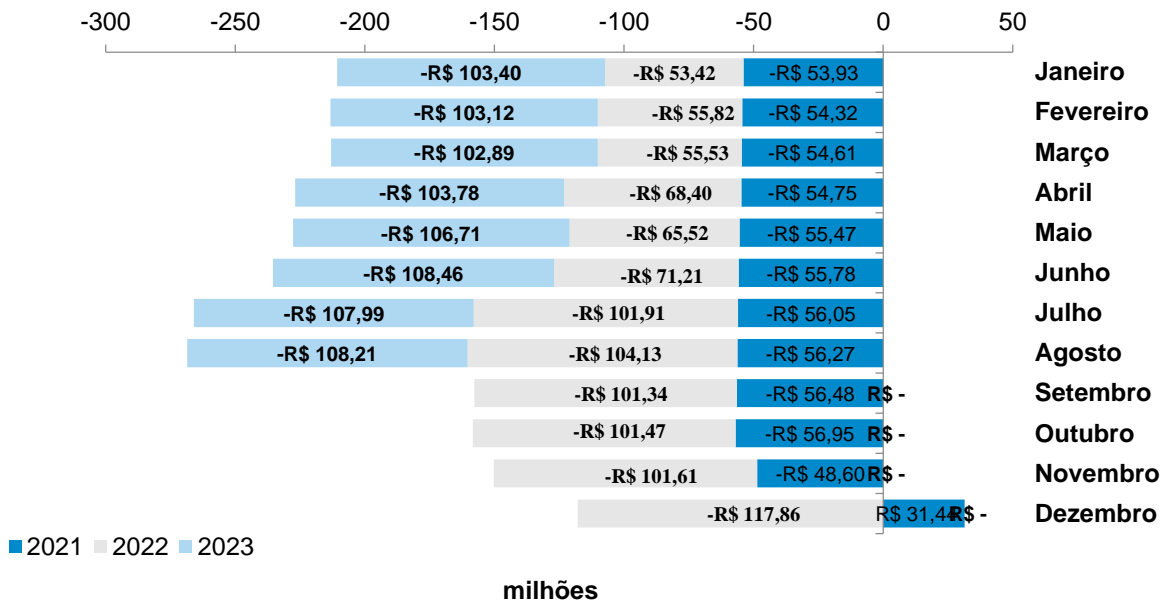

Fonte: SISPREV/SERGIPEPREVIDÊNCIA.

5. Informações da Carteira

5.1. Perfil da Carteria (Agosto/2023)

Gráfico 12 - Perfil da Carteira

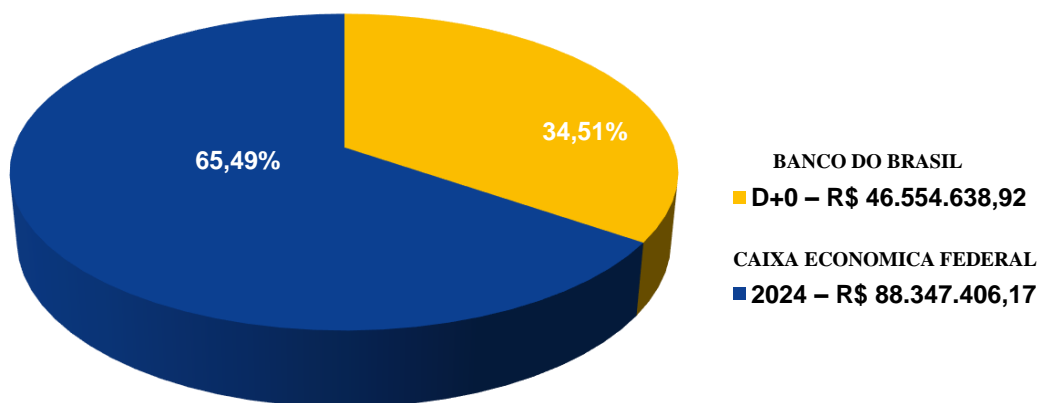

Fonte: GEAINV/SERGIPEPREVIDÊNCIA.

Nota: total de aplicações corresponde a R\$ 134.902.045,09

5.2. Distribuição dos Investimentos (Agosto/2023)

Gráfico 13 - Composição Carteira - Segmento

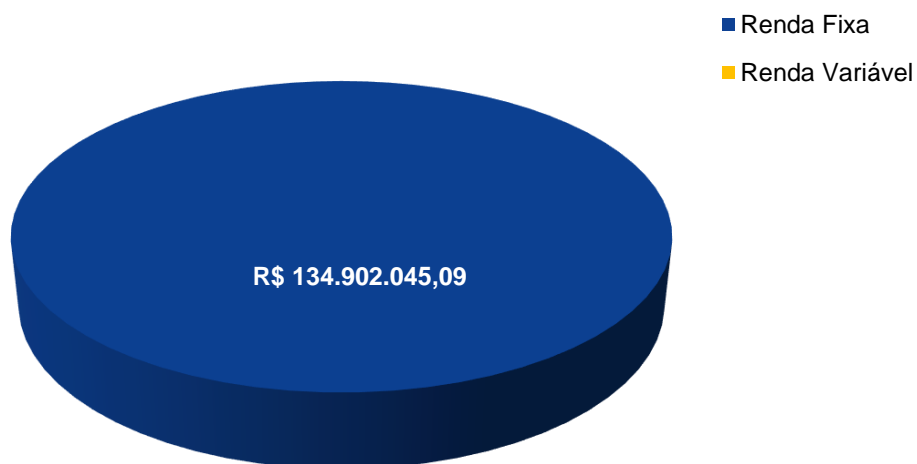

Fonte: GEAINV/SERGIPEPREVIDÊNCIA.

6. Panorama Atual do Sistema de Proteção Social dos Militares de Sergipe (AGOSTO/2023)

6.1. Total de Beneficiários

Tabela 07 - Benefício Militar

Benefício Militar	Quantidade
Bombeiro Reforma	32
Bombeiro Reserva	207
Polícia Militar Reforma	333
Polícia Militar Reserva	2.355
Total	2.927

Fonte: SISPREV/SERGIPEPREVIDÊNCIA.

Tabela 08 - Pensão Polícia Militar

Pensão Militar	Quantidade
Pensão Bombeiro	73
Pensão Polícia Militar	1.877
Total	1.950

Fonte: SISPREV/SERGIPEPREVIDÊNCIA.

Gráfico 15 - Quantidade de Benefícios

■ Benefício Militar ■ Pensão Militar

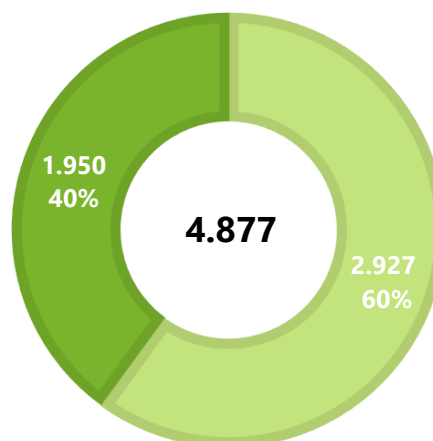

Fonte: SISPREV/SERGIPEPREVIDÊNCIA.

6.2. Caracterização dos Beneficiários

Tabela 09 - Quantidade de Beneficiários RPPS/SE.

Benefícios	Quantidade	Valor Benefícios
Benefício Militar	2.927	30.471.627
Pensão Militar	1.950	12.663.120
TOTAL	4.877	43.134.747

Fonte: SISPREV/SERGIPEPREVIDÊNCIA.

6.2.2. Distribuição por Categoria

Gráfico 16 - Benefício Militar por Faixa Etária (Idade Atual)

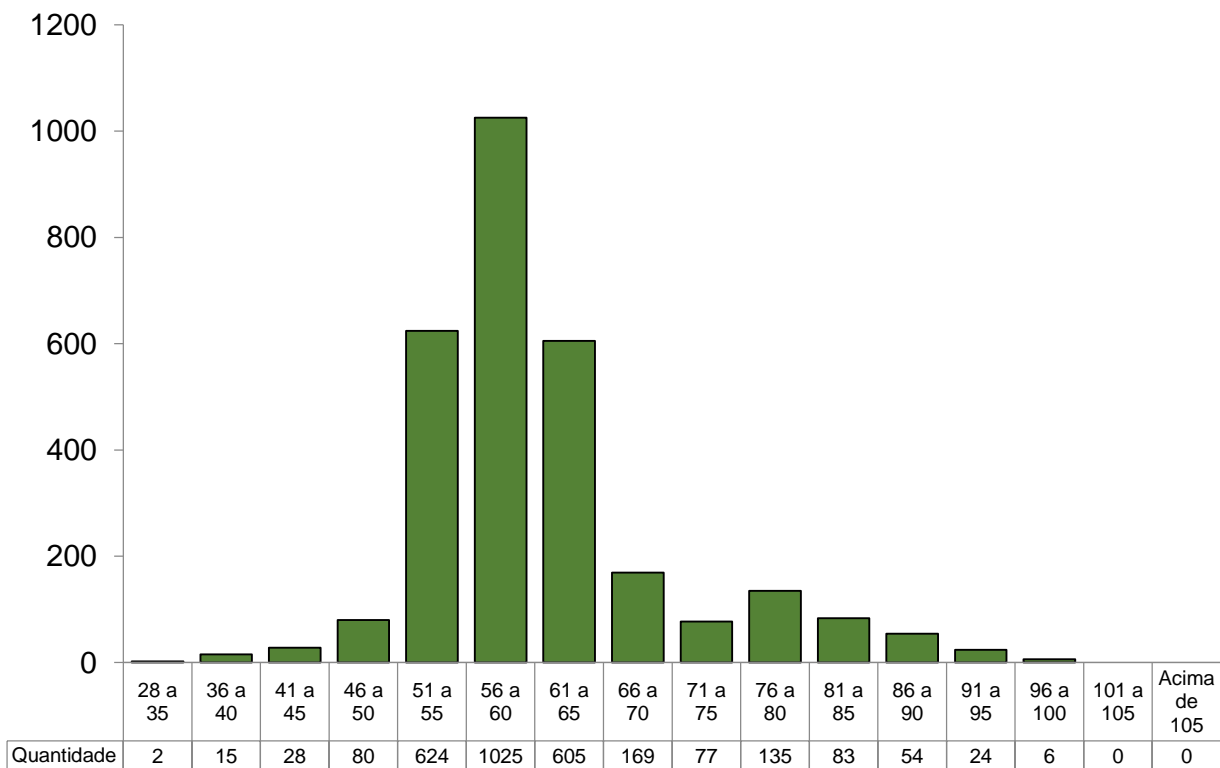

Fonte: SISPREV / SERGIPEPREVIDÊNCIA

Gráfico 17 - Pensionistas por Faixa Etária (Idade Atual)

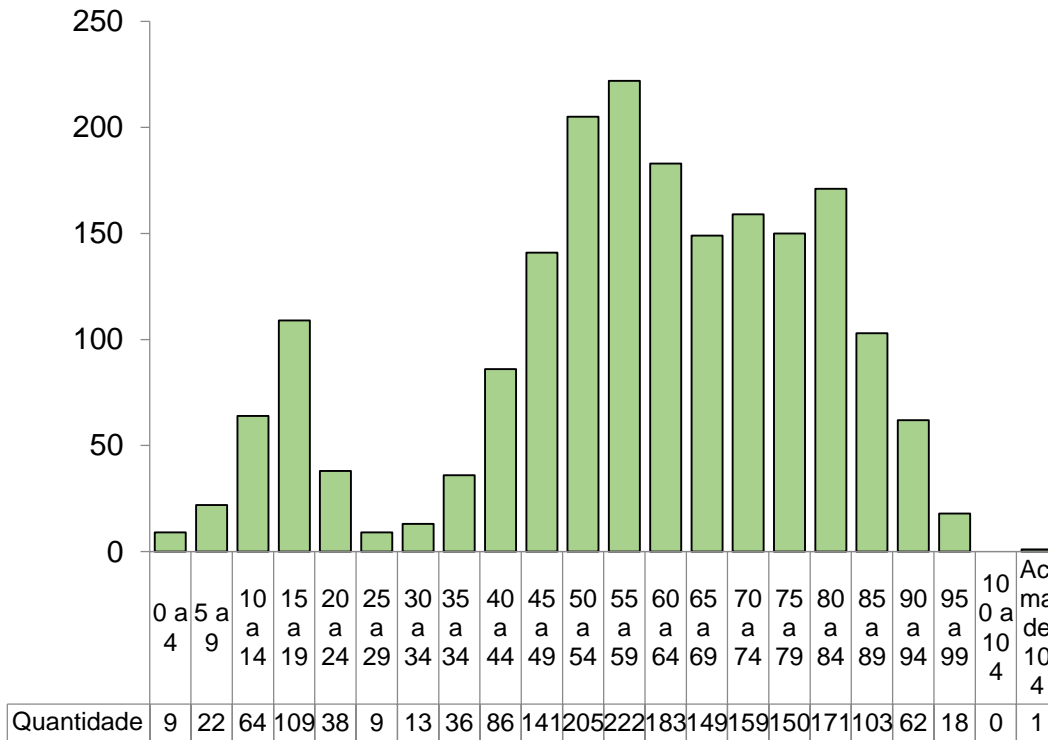

Fonte: SISPREV / SERGIPEPREVIDÊNCIA

Gráfico 18 - Distribuição por Categoria - Benefício Militar

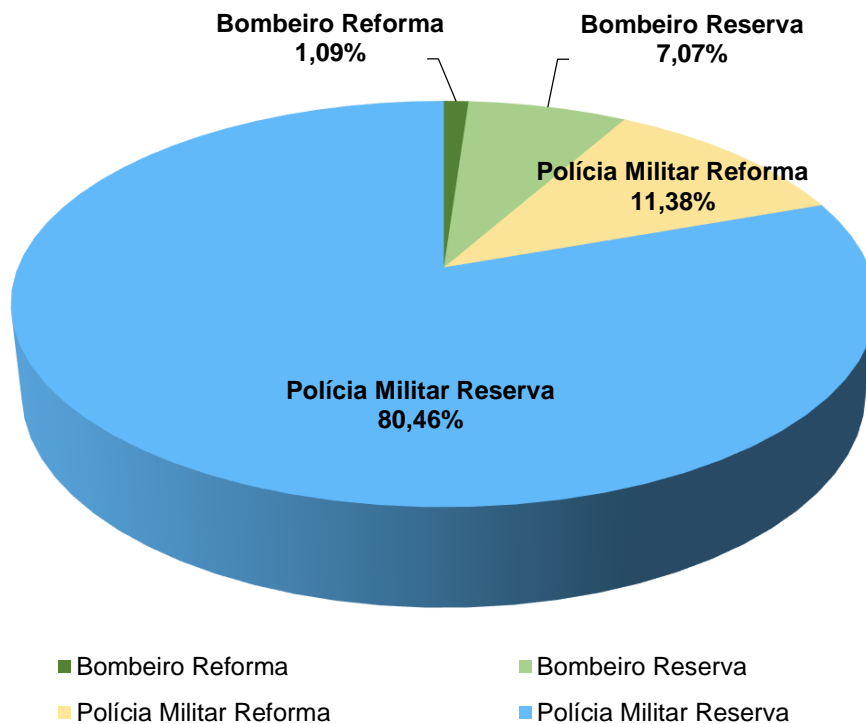

Fonte: SISPREV/SERGIPEPREVIDÊNCIA.

Gráfico 19 - Distribuição por Categoria - Pensionistas

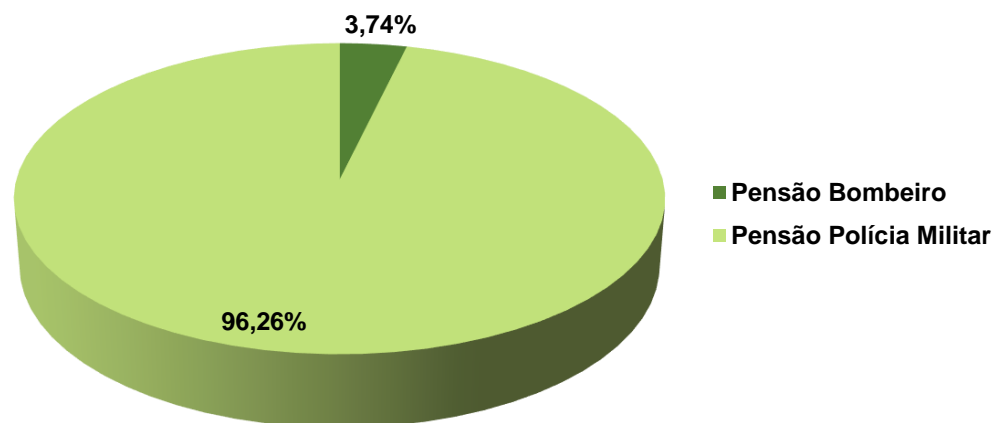

Fonte: SISPREV / SERGIPEPREVIDÊNCIA

6.2.3. Remuneração Média

Tabela 10 - Resumo por Faixa Valores (Militar)

FAIXA	Benefícios/ Quantitativo	Valor (R\$)	% Benefício	% Folha
Até R\$ 1.320,00	104	103.244,64	2,13%	0,24%
R\$ 1.320,01 a R\$ 3.000,00	277	608.312,70	5,68%	1,41%
R\$ 3.000,01 a R\$ 5.000,00	575	2.294.596,69	11,79%	5,32%
R\$ 5.000,01 a R\$ 7.000,00	1.077	6.787.072,14	22,08%	15,73%
R\$ 7.000,01 a R\$ 9.000,00	1.549	12.396.978,19	31,76%	28,74%
R\$ 9.000,01 a R\$ 11.000,00	380	3.783.516,72	7,79%	8,77%
R\$ 11.000,01 a R\$ 13.000,00	310	3.606.925,02	6,36%	8,36%
Acima de 13.000,00	605	13.554.100,92	12,41%	31,42%
Total	4.877	43.134.747,02	100%	100%

Fonte: SISPREV / SERGIPEPREVIDÊNCIA

6.2.4. Tempo de Contribuição (Base Agosto/2023)

Gráfico 20 - Tempo Médio de Contribuição

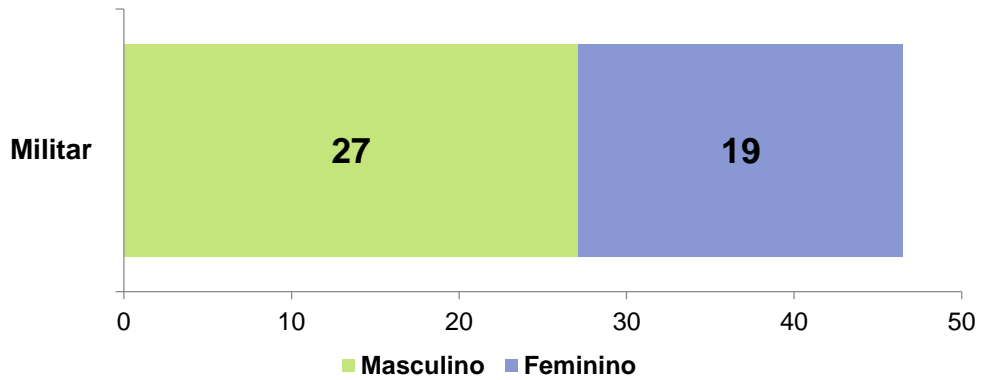

Fonte: SISPREV / SERGIPEPREVIDÊNCIA

7. Análise Comparativa RPPS - SE (2022 - 2023)

7.1. Quantidade de Benefícios Implantados por mês

Gráfico 21 - Benefícios Implantados - Benefício Militar

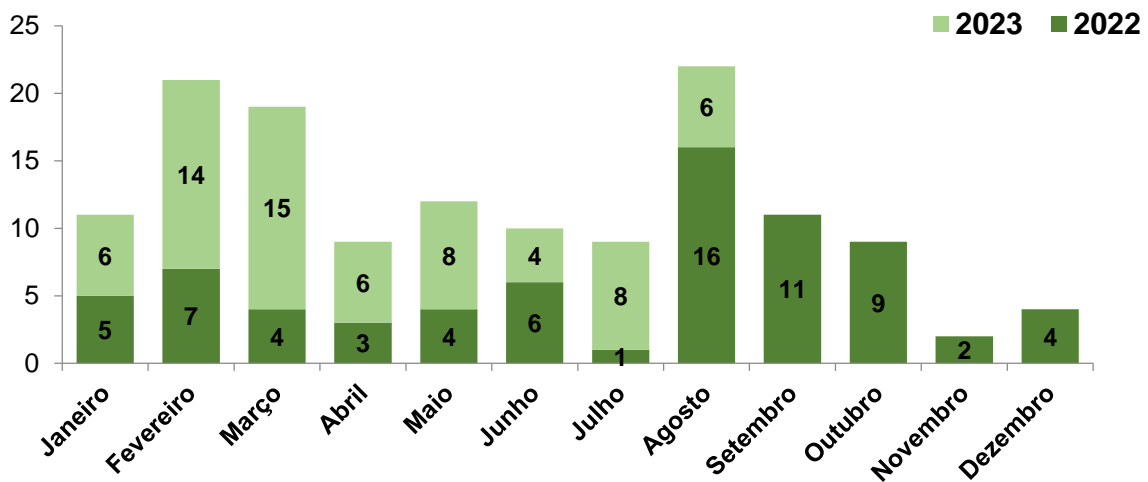

Fonte: SISPREV/SERGIPEPREVIDÊNCIA.

Gráfico 22 - Benefícios Implantados Pensões

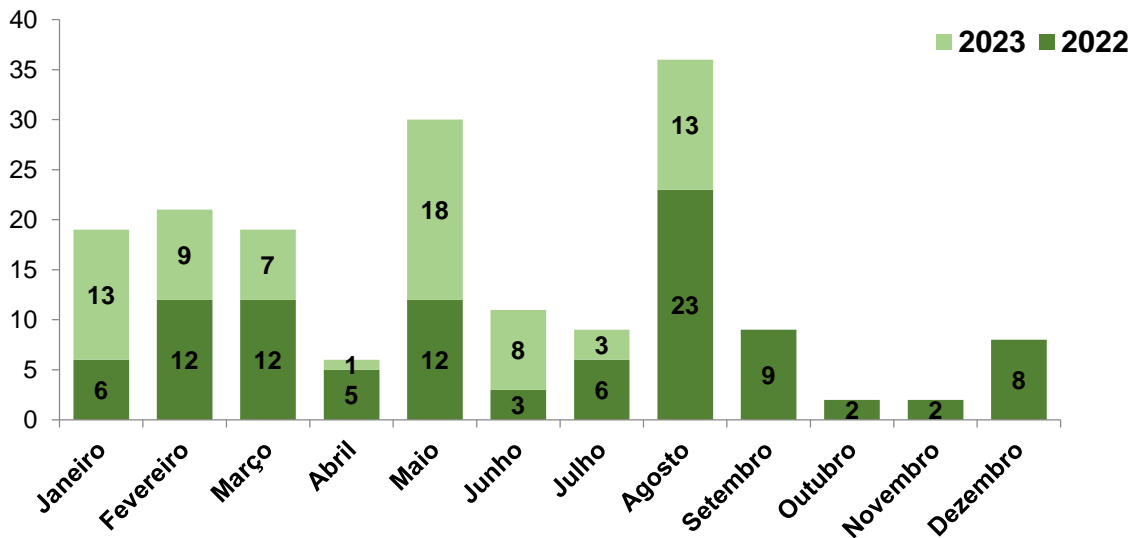

Fonte: SISPREV/SERGIPEPREVIDÊNCIA.

8. Receitas e Despesas (2021 - 2023)

Tabela 11 - Receitas de Contribuições Previdenciárias

Mês	2021 (R\$)	2022 (R\$)	2023 (R\$)
Janeiro	R\$ 7.695.018,47	R\$ 7.661.552,29	R\$ 8.932.086,75
Fevereiro	R\$ 7.707.551,48	R\$ 7.995.936,43	R\$ 8.925.291,59
Março	R\$ 7.709.204,95	R\$ 7.923.391,07	R\$ 8.921.204,69
Abril	R\$ 7.702.202,44	R\$ 8.420.896,60	R\$ 8.907.451,27
Maio	R\$ 7.695.442,40	R\$ 8.680.646,11	R\$ 9.128.636,82
Junho	R\$ 7.736.808,49	R\$ 8.627.552,47	R\$ 9.174.097,07
Julho	R\$ 7.696.780,99	R\$ 8.617.887,14	R\$ 9.181.821,58
Agosto	R\$ 7.721.671,52	R\$ 8.630.099,19	R\$ 9.175.807,97
Setembro	R\$ 7.732.004,72	R\$ 8.786.963,08	R\$ -
Outubro	R\$ 7.887.651,20	R\$ 8.754.913,23	R\$ -
Novembro	R\$ 7.857.144,05	R\$ 8.857.964,82	R\$ -
Dezembro	R\$ 15.538.388,77	R\$ 17.563.127,42	R\$ -
Total	R\$ 100.679.869,48	R\$ 110.520.929,84	R\$ 72.346.397,75

Fonte: SISPREV/SERGIPEPREVIDÊNCIA.

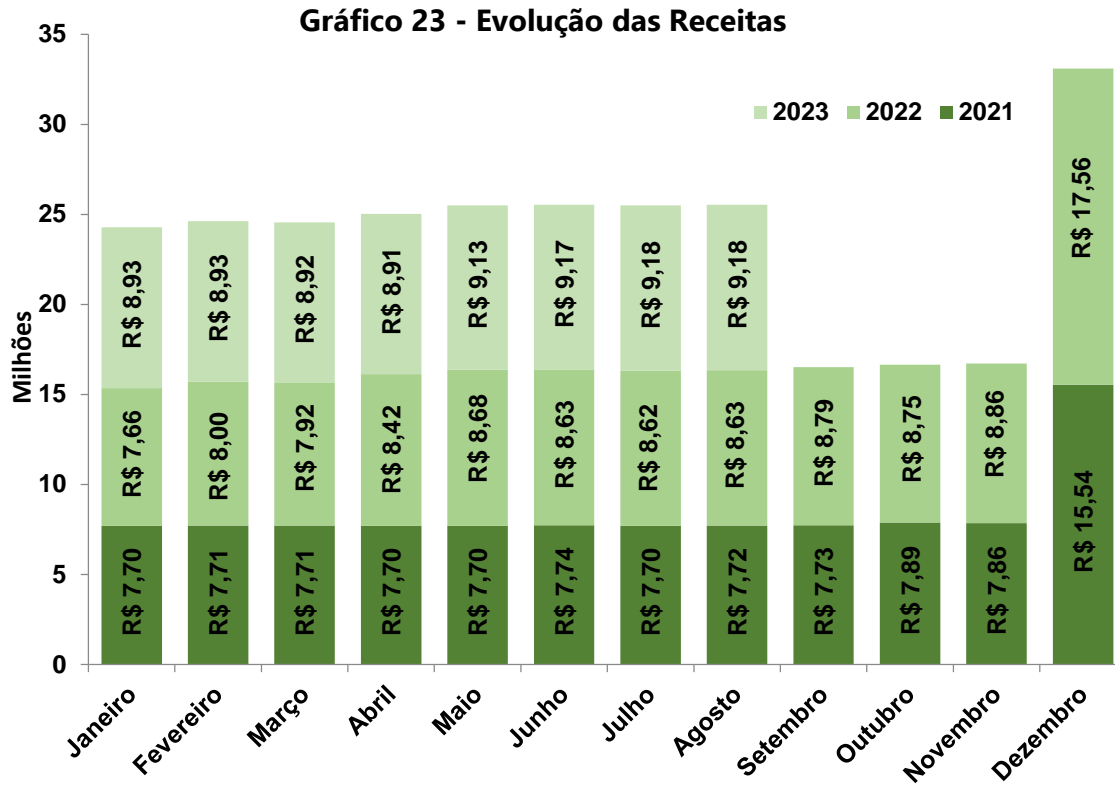

Fonte: SISPREV/SERGIPEPREVIDÊNCIA.

Tabela 12 - Despesas Previdenciárias

Mês	2021(R\$)	2022 (R\$)	2023 (R\$)
Janeiro	R\$ 36.137.876,90	R\$ 37.815.155,30	R\$ 41.577.549,35
Fevereiro	R\$ 36.317.333,88	R\$ 38.829.917,62	R\$ 41.499.716,29
Março	R\$ 36.354.953,13	R\$ 38.288.977,30	R\$ 41.831.802,59
Abril	R\$ 36.452.795,39	R\$ 40.560.600,59	R\$ 41.875.699,64
Mai	R\$ 36.354.953,13	R\$ 40.875.473,68	R\$ 42.782.523,35
Junho	R\$ 36.536.107,49	R\$ 41.011.617,23	R\$ 43.086.355,56
Julho	R\$ 36.310.198,29	R\$ 40.739.485,83	R\$ 42.940.015,92
Agosto	R\$ 36.658.576,57	R\$ 41.118.264,78	R\$ 43.134.747,02
Setembro	R\$ 36.630.983,99	R\$ 41.114.973,66	R\$ -
Outubro	R\$ 36.539.750,38	R\$ 40.952.926,98	R\$ -
Novembro	R\$ 36.607.165,25	R\$ 40.889.916,27	R\$ -
Dezembro	R\$ 52.362.536,39	R\$ 66.471.102,67	R\$ -
Total	R\$ 453.263.230,79	R\$ 508.668.411,91	R\$ 338.728.409,72

Fonte: SISPREV/SERGIPEPREVIDÊNCIA.

Gráfico 24 - Evolução das Despesas

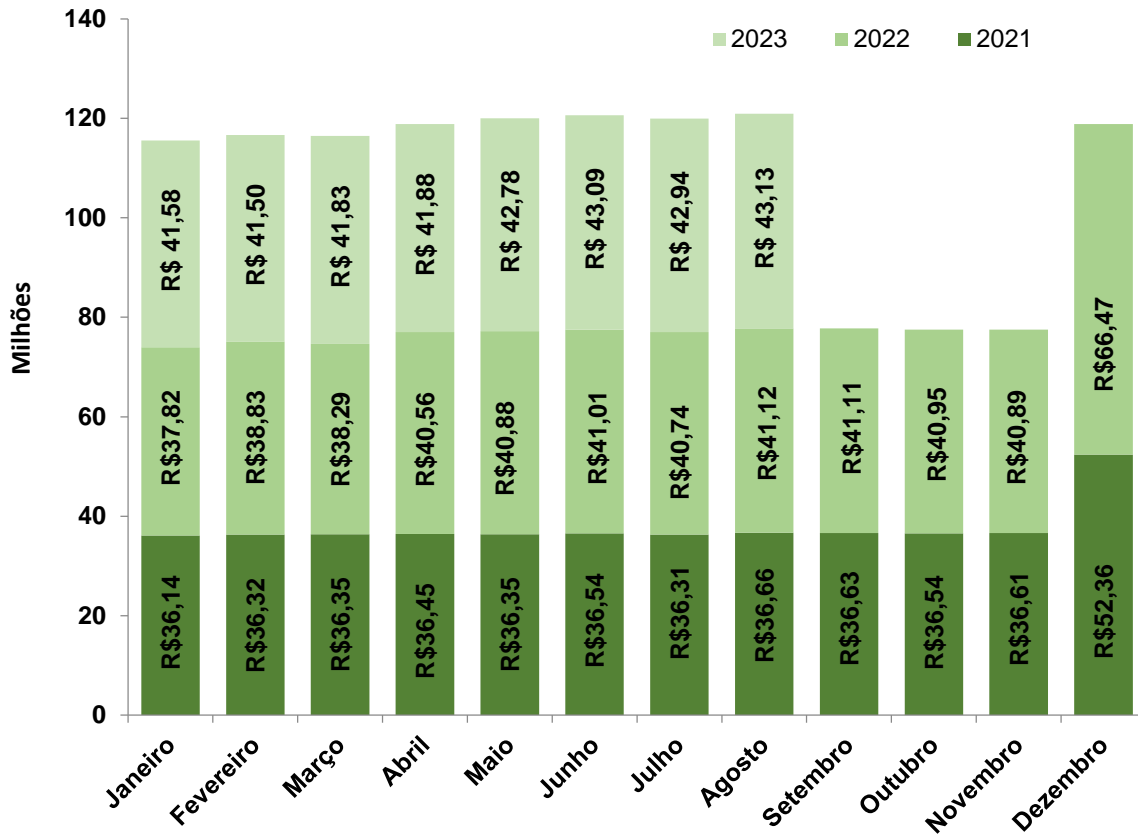

Fonte: SISPREV/SERGIPEPREVIDÊNCIA.

Gráfico 25 - Déficit 2021/2022/2023

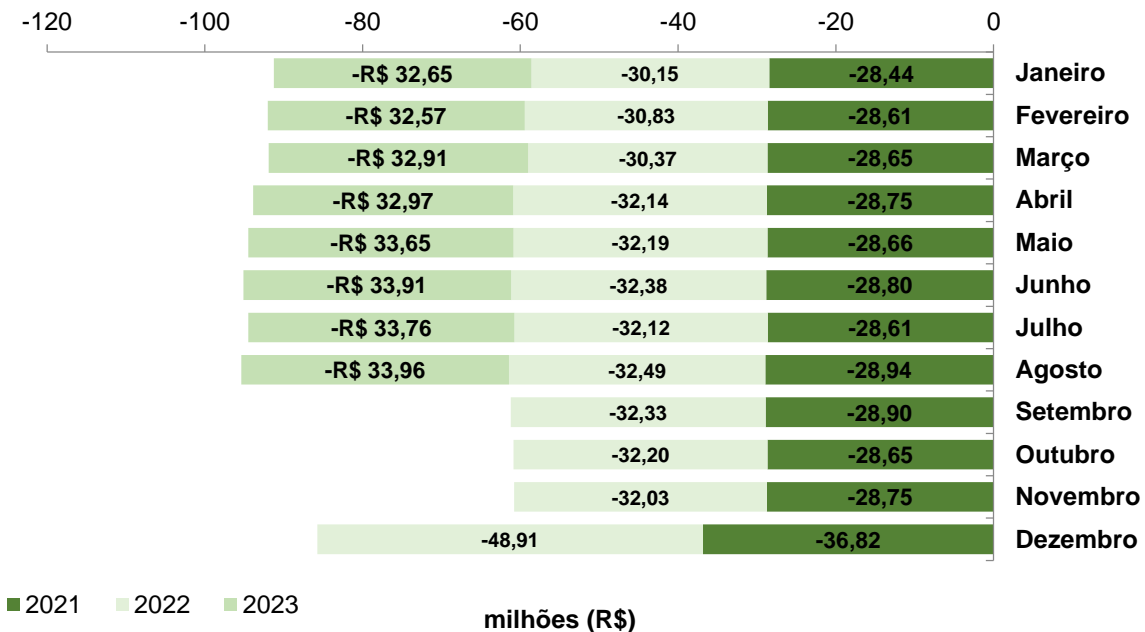

Fonte: SISPREV/SERGIPEPREVIDÊNCIA.

ANEXO DEMONSTRATIVO DE RECEITA - 2023

Contribuição Previdenciária Civil								
Mês	1 -Servidor			2 -Patronal			Total Arrecadação Patronal	Total Arrecadação
	Ativos	Inativos/Pensionistas	Total Arrecadação Servidor	Ativos	Inativos/Pensionistas			
Janeiro	R\$ 19.096.772,78	R\$ 4.088.087,28	R\$ 23.184.860,06	R\$ 38.134.103,95	R\$ 8.172.683,56	R\$ 46.306.787,51	R\$ 69.491.647,57	
Fevereiro	R\$ 19.148.924,66	R\$ 4.099.474,50	R\$ 23.248.399,16	R\$ 38.199.132,36	R\$ 8.193.093,41	R\$ 46.392.225,77	R\$ 69.640.624,93	
Março	R\$ 19.677.123,84	R\$ 4.275.390,28	R\$ 23.952.514,12	R\$ 39.258.814,51	R\$ 8.550.780,56	R\$ 47.809.595,07	R\$ 71.762.109,19	
Abril	R\$ 19.551.785,95	R\$ 4.300.541,24	R\$ 23.852.327,19	R\$ 39.034.780,72	R\$ 8.601.082,48	R\$ 47.635.863,20	R\$ 71.488.190,38	
Mai	R\$ 19.852.786,17	R\$ 4.399.954,03	R\$ 24.252.740,20	R\$ 39.599.358,55	R\$ 8.799.908,07	R\$ 48.399.266,62	R\$ 72.652.006,82	
Junho	R\$ 20.163.034,78	R\$ 4.475.553,02	R\$ 24.638.587,80	R\$ 40.040.372,85	R\$ 8.951.106,04	R\$ 48.991.478,89	R\$ 73.630.066,69	
Julho	R\$ 20.247.808,43	R\$ 4.499.632,18	R\$ 24.747.440,61	R\$ 40.432.338,44	R\$ 8.999.264,35	R\$ 49.431.602,79	R\$ 74.179.043,40	
Agosto	R\$ 20.274.424,96	R\$ 4.507.865,09	R\$ 24.782.290,05	R\$ 40.268.028,62	R\$ 9.015.730,18	R\$ 49.283.758,80	R\$ 74.066.048,85	
Setembro	R\$ -	R\$ -	R\$ -	R\$ -	R\$ -	R\$ -	R\$ -	
Outubro	R\$ -	R\$ -	R\$ -	R\$ -	R\$ -	R\$ -	R\$ -	
Novembro	R\$ -	R\$ -	R\$ -	R\$ -	R\$ -	R\$ -	R\$ -	
Dezembro*	R\$ -	R\$ -	R\$ -	R\$ -	R\$ -	R\$ -	R\$ -	
Total	R\$ 158.012.661,57	R\$ 34.646.497,62	R\$ 192.659.159,19	R\$ 314.966.930,00	R\$ 69.283.648,63	R\$ 384.250.578,64	R\$ 576.909.737,82	

Dezembro* corresponde a soma do salário com o 13°

Receitas 1 e 2 apuradas pelo regime de competência

NOTA: As informações relativas aos valores arrecadados dos ativos nos meses de jan/23 a jun/23, foram atualizados em razão de recebimento de encargos(multa e juros), após a publicação dos relatórios dos referidos meses.

Contribuição Previdenciária do Sistema de Proteção Social dos Militares								
Mês	1 -Servidor			2 -Patronal			Total Arrecadação Patronal	Total Arrecadação
	Ativos	Inativos/Pensionistas	Total Arrecadação Servidor	Ativos	Inativos/Pensionistas			
Janeiro	R\$ 4.712.935,76	R\$ 4.219.150,99	R\$ 8.932.086,75				R\$ 8.932.086,75	
Fevereiro	R\$ 4.692.572,13	R\$ 4.232.719,46	R\$ 8.925.291,59				R\$ 8.925.291,59	
Março	R\$ 4.660.945,37	R\$ 4.260.259,32	R\$ 8.921.204,69				R\$ 8.921.204,69	
Abril	R\$ 4.647.152,22	R\$ 4.260.299,05	R\$ 8.907.451,27				R\$ 8.907.451,27	
Mai	R\$ 4.796.032,51	R\$ 4.332.604,31	R\$ 9.128.636,82				R\$ 9.128.636,82	
Junho	R\$ 4.809.350,84	R\$ 4.364.746,23	R\$ 9.174.097,07				R\$ 9.174.097,07	
Julho	R\$ 4.814.855,65	R\$ 4.366.965,93	R\$ 9.181.821,58				R\$ 9.181.821,58	
Agosto	R\$ 4.803.456,72	R\$ 4.372.351,25	R\$ 9.175.807,97				R\$ 9.175.807,97	
Setembro	R\$ -	R\$ -	R\$ -				R\$ -	
Outubro	R\$ -	R\$ -	R\$ -				R\$ -	
Novembro	R\$ -	R\$ -	R\$ -				R\$ -	
Dezembro*	R\$ -	R\$ -	R\$ -				R\$ -	
Total	R\$ 37.937.301,20	R\$ 34.409.096,55	R\$ 72.346.397,75				R\$ 72.346.397,75	

Patronal* não incide contribuição Patronal sob o Sistema de Proteção Social dos Militares

Dezembro* corresponde a soma do salário com o 13°

Receitas 1 e 2 apuradas pelo regime de competência