

# Sergipe Previdência em Números

**Julho/2022**

*Atualizado em  
Agosto/2023*



**SERGIPE**  
PREVIDÊNCIA

SECRETARIA DE ESTADO  
DA ADMINISTRAÇÃO



**SERGIPE**  
GOVERNO DO ESTADO

**Governador do Estado de Sergipe**  
Belivaldo Chagas da Silva

**Vice-Governadora**  
Eliane Aquino Custódio

**Secretário de Estado da Administração**  
Manuel Dernival Santos Netos

**Diretor Presidente**  
José Roberto de Lima Andrade

**Diretor de Previdência**  
Gildo de Souza Xavier Filho

**Diretor Administrativo e Financeiro**  
José Normando da Mota Guimarães Filho

## Conteúdo

1.	Apresentação	4
2.	Panorama Atual da Previdência do Estado de Sergipe (Julho/2022)	5
2.1.	Total de Beneficiários	5
2.2.	Caracterização dos Beneficiários	6
2.2.1.	Faixa Etária	6
2.2.2.	Distribuição por Categoria	7
2.2.3.	Remuneração Média	8
2.2.4.	Tempo de Contribuição (Base Julho/2022)	9
3.	Análise Comparativa RPPS-SE (2020 - 2022)	9
3.1.	Quantidade de Benefícios Implantados por mês	9
4.	Receitas e Despesas (2020-2022)	10
4.1.	FINANPREV	10
5.	Informações Financeiras	13
5.1.	Perfil da Carteira (Julho/2022)	13
5.2.	Distribuição dos Investimentos (Julho/2022)	13
6.	Panorama Atual do Sistema de Proteção Social dos Militares de Sergipe (Julho/2022)	15
6.1.	Total de Beneficiários	15
6.2.	Caracterização dos Beneficiários	16
6.2.1.	Faixa Etária	17
6.2.2.	Distribuição por Categoria	17
6.2.3.	Remuneração Média	18
6.2.4.	Tempo de Contribuição (Base Julho/2022)	19
7.	Análise Comparativa RPPS-SE/ 2022	19
7.1.	Quantidade de Benefícios Implantados por mês	19
8.	Receitas e Despesas (2020-2022)	20
	Anexo Demonstrativo de receita - 2022	23

## **1.Apresentação**

Criado em 2006, o Instituto de Previdência do Estado de Sergipe – denominado em 2008 de SERGIPEPREVIDÊNCIA, tem como objetivo gerir o Regime Próprio de Previdência do Estado de Sergipe – RPPS-SE, garantindo o equilíbrio financeiro e atuarial do sistema.

Contando com mais de 30.000 beneficiários (aposentados e pensionistas), e gerindo recursos na ordem de R\$ 2,2 bilhões anuais, o SERGIPEPREVIDÊNCIA apresenta o SERGIPEPREVIDÊNCIA EM NÚMEROS, documento que sintetiza as principais informações estatísticas do Regime Próprio de Previdência Estadual.

Com periodicidade mensal, as informações disponibilizadas no SERGIPEPREVIDÊNCIA EM NÚMEROS têm como objetivo apresentar aos diversos setores da sociedade informações diversas sobre o perfil do RPPS do Estado de Sergipe possibilitando uma maior transparência nas informações, o acompanhamento da evolução do perfil e tendências da previdência do Estado de Sergipe.

Esta edição do SERGIPEPREVIDÊNCIA EM NÚMEROS apresenta adicionalmente as informações referentes ao mês de JULHO de 2022, possibilitando o início do processo de análise comparativa das principais tendências observadas no período 2020-2022 dos servidores civis vinculados ao RPPS-SE ( Lei Complementar nº113/2005) como também dos servidores militares vinculados ao Sistema de Proteção Social dos Militares do Estado de Sergipe SPS-SE (Lei Complementar nº 360/2022).

**José Roberto de Lima Andrade**

Diretor Presidente do SERGIPEPREVIDÊNCIA

## 2. Panorama Atual da Previdência do Estado de Sergipe (Julho/2022)

### 2.1. Total de Beneficiários

**Tabela 01 - Aposentados.**

Aposentados	Quant.
Magistério	11.579
Civis	11.472
Tribunal de Contas	230
Tribunal de Justiça	511
Ministério Público	96
Assembléia Legislativa	288
Audidores	414
Defensoria Pública	39
Procuradores	35
<b>Total</b>	<b>24.664</b>

Fonte: SISPREV/SERGIPEPREVIDÊNCIA.

**Tabela 02 - Pensionistas.**

Aposentados	Quant.
Executivo	3.852
Tribunal de Contas	67
Tribunal de Justiça	346
Ministério Público	41
Magistério	948
Defensoria Pública	16
Assembléia Legislativa	81
<b>Total</b>	<b>5.351</b>

Fonte: SISPREV/SERGIPEPREVIDÊNCIA.

**GRÁFICO 1 - QUANTIDADE DE BENEFÍCIOS**

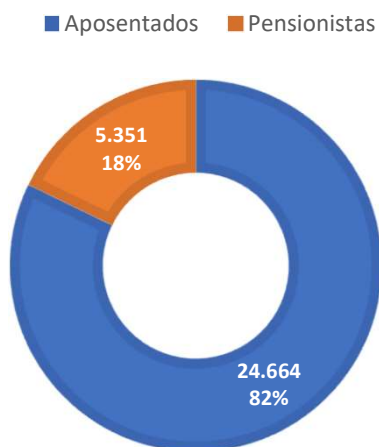

Total de Benefícios 30.015

## 2.2.Caracterização dos Beneficiários

**Tabela 03 - Quantidade de Beneficiários - RRPS/SE**

	<b>QUANT</b>	<b>VALOR BENEFÍCIO</b>
Aposentados	24.664	R\$ 145.032.451,11
Pensionistas	5.351	R\$ 27.082.717,31
<b>Total</b>	<b>30.015</b>	<b>R\$ 172.115.168,42</b>

\* Folha Mensal.

### 2.2.1. Faixa Etária

**Gráfico 2 - Aposentados por Faixa Etária (Idade Atual)**

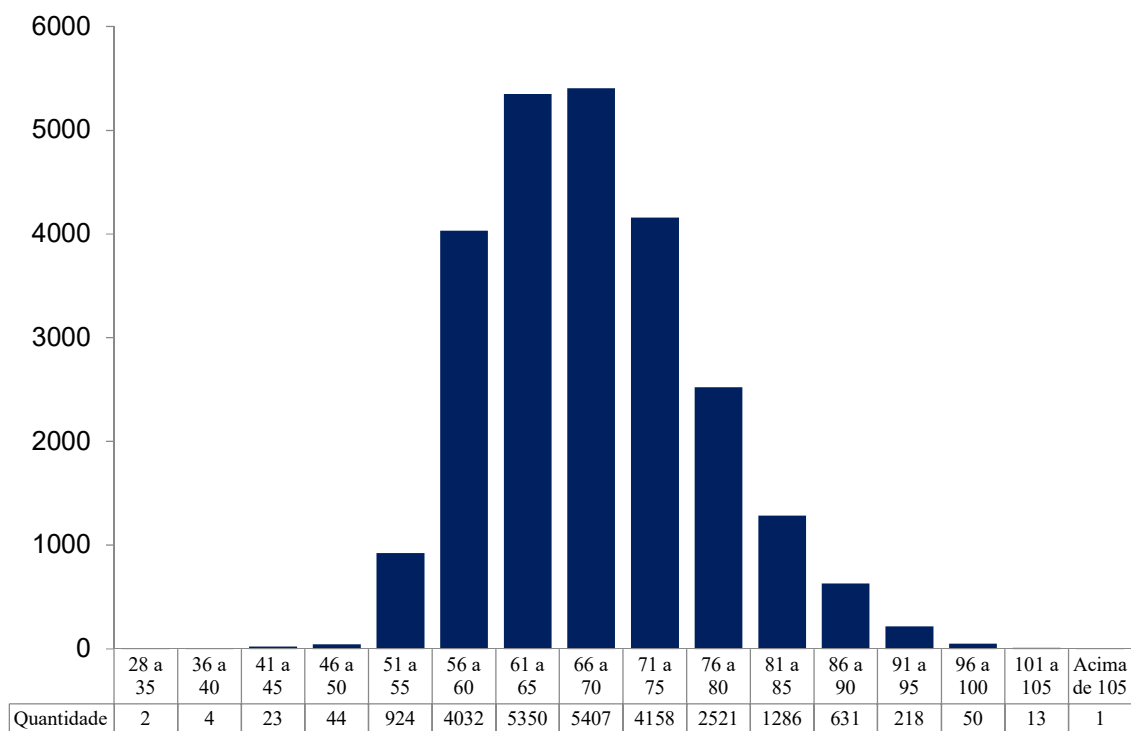

**Gráfico 3 - Pensionistas por Faixa Etária (Idade Atual)**

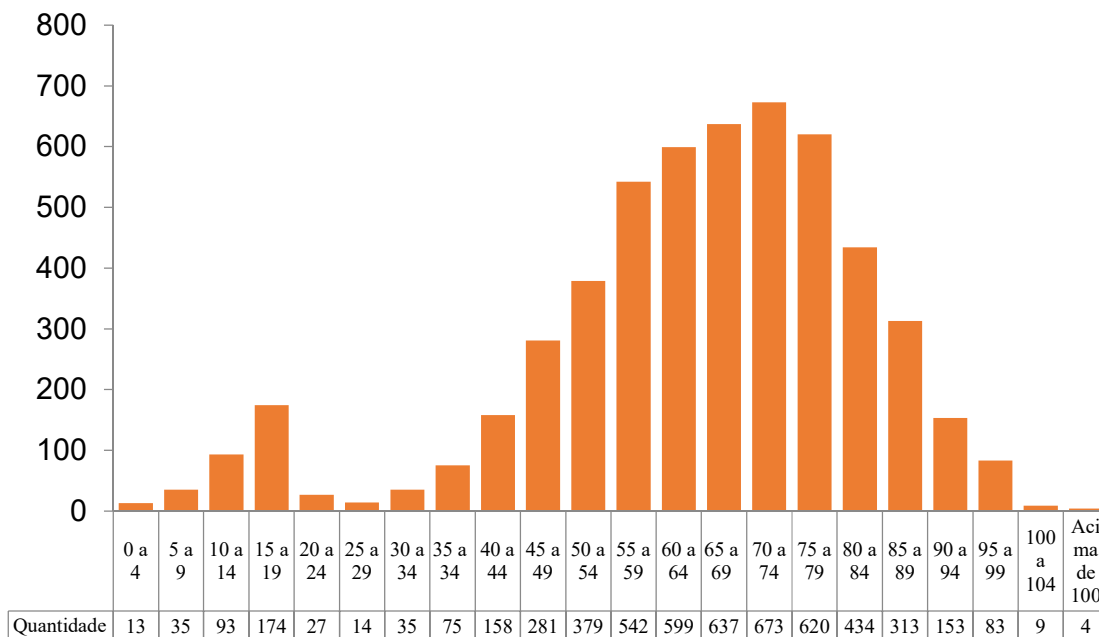

2.2.2. Distribuição por Categoria

**Gráfico 4 - Distribuição por Categoria - Aposentados**

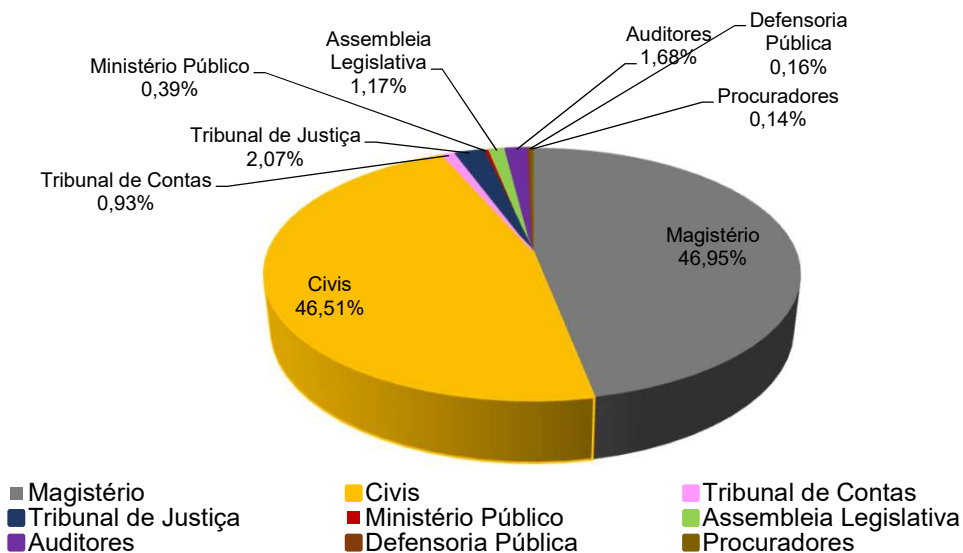

Fonte: SISPREV/SERGIPEPREVIDÊNCIA.

**Gráfico 5 - Distribuição por Categoria - Pensionistas**

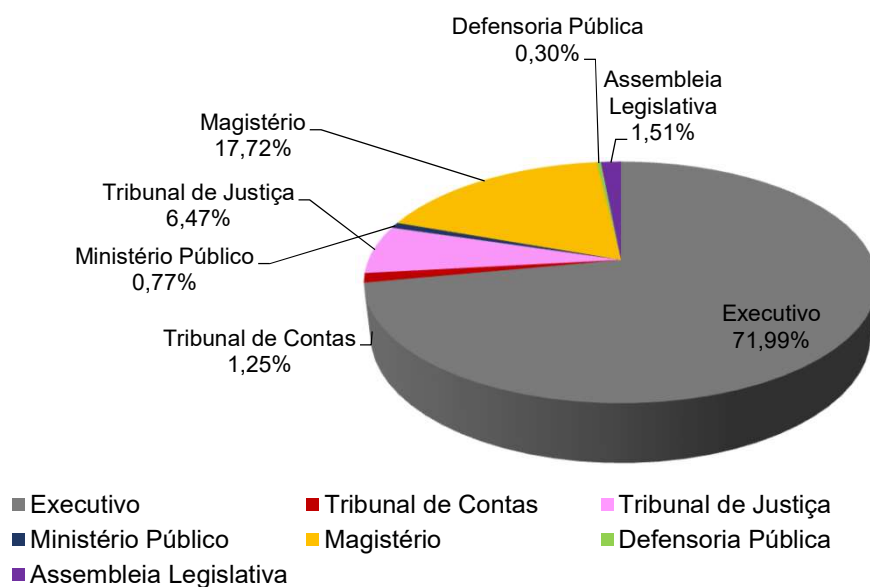

Fonte: SISPREV /SERGIPEPREVIDÊNCIA.

### 2.2.3. Remuneração Média

**Tabela 04 - Resumo por Faixa Valores (Civil).**

FAIXA	Benefícios Quantitativo	Valor (R\$)	% Benefício	% Folha
Até R\$ 1.212,00	1.906	2.071.733,11	6,35%	1,20%
R\$ 1.212,01 a R\$ 3.000,00	9.379	19.088.377,85	31,25%	11,09%
R\$ 3.000,01 a R\$ 5.000,00	2.818	10.694.257,47	9,39%	6,21%
R\$ 5.000,01 a R\$ 7.000,00	9.086	57.159.193,26	30,27%	33,21%
R\$ 7.000,01 a R\$ 9.000,00	3.425	26.732.041,20	11,41%	15,53%
R\$ 9.000,01 a R\$ 11.000,00	1.203	11.674.949,39	4,01%	6,78%
R\$ 11.000,01 a R\$ 13.000,00	522	6.107.184,02	1,74%	3,55%
Acima de 13.000,00	1.676	38.587.432,12	5,58%	22,42%
<b>Total</b>	<b>30.015</b>	<b>172.115.168,42</b>	<b>100%</b>	<b>100,00%</b>



## 2.2.4. Tempo de Contribuição (Base FEVEREIRO/2022)

**Gráfico 6 - Tempo Médio de Contribuição**

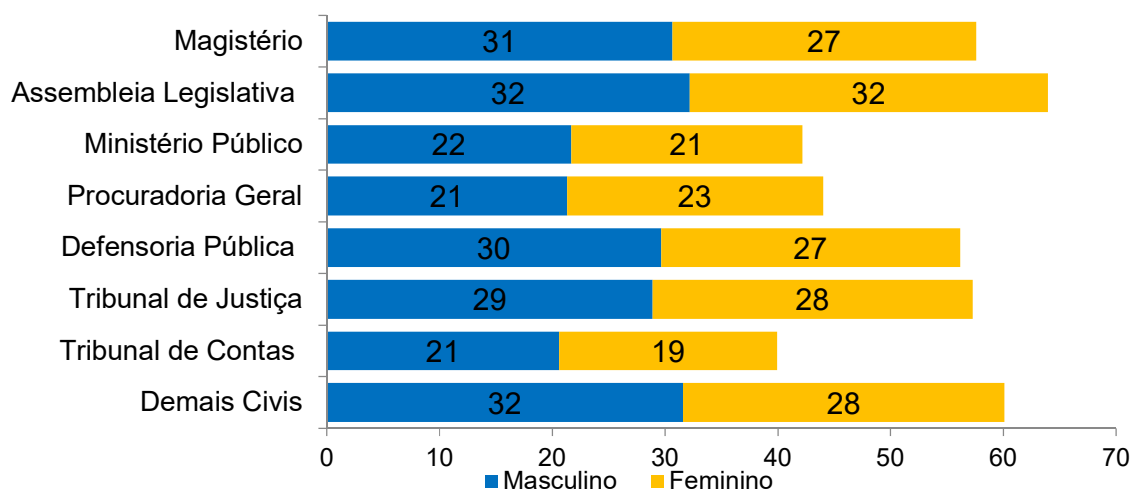

**Observação:** Tempo de Contribuição exclusivamente no RPPS.

## 3. Análise Comparativa RPPS-SE(2020-2022)

### 3.1. Quantidade de Benefícios Implantados por mês

**Gráfico 7 - Benefícios Implantados - Aposentadorias  
2020/2021/2022**

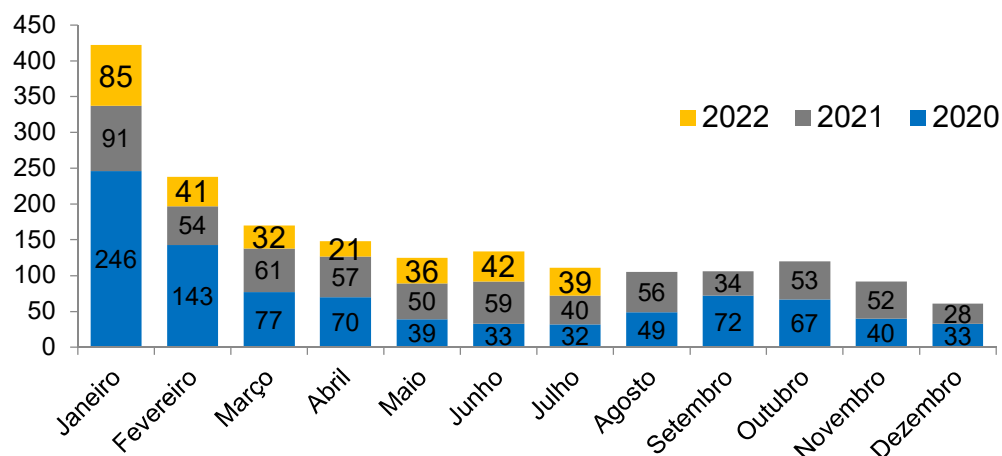

**Gráfico 8 - Benefícios Implantados Pensões 2020/2021/2022**

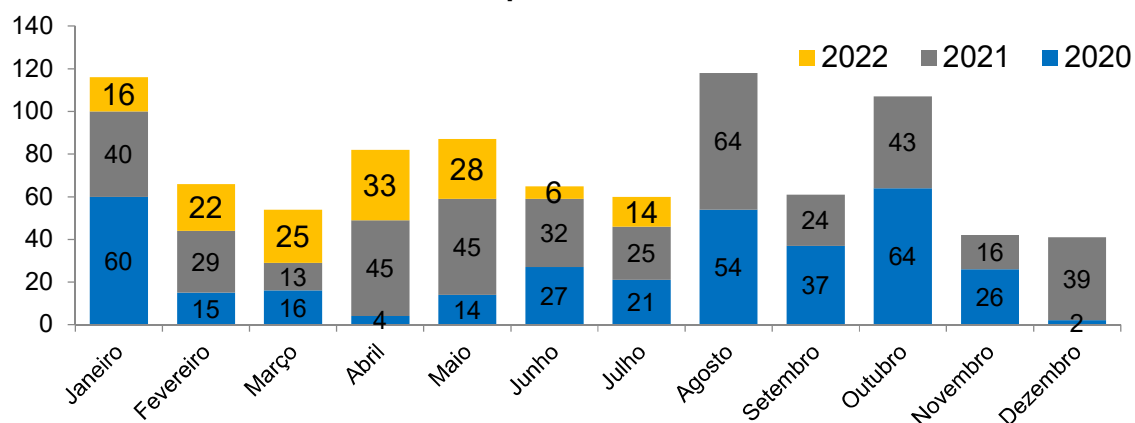

## 4. Receitas e Despesas (2020 - 2022)

### 4.1. FINANPREV

**Tabela 05 - Receitas de Contribuições Previdenciárias.**

	2020 (R\$)	2021 (R\$)	2022 (R\$)
<b>Janeiro</b>	63.234.863,85	101.770.255,20	101.008.464,00
<b>Fevereiro</b>	63.073.472,77	101.861.091,74	101.473.728,17
<b>Março</b>	63.382.633,50	101.650.805,50	100.935.094,87
<b>Abril</b>	102.632.725,11	101.880.609,98	117.682.287,16
<b>Maiο</b>	102.768.011,73	101.460.582,58	106.336.599,57
<b>Junho</b>	102.702.406,37	101.177.873,51	99.108.010,06
<b>Julho</b>	102.950.370,15	101.025.337,10	70.206.627,28
<b>Agosto</b>	102.836.935,35	101.515.165,73	
<b>Setembro</b>	102.853.259,39	104.104.207,94	
<b>Outubro</b>	102.517.624,70	101.908.923,70	
<b>Novembro</b>	102.696.331,27	101.839.314,99	
<b>Dezembro</b>	203.609.135,29	202.018.285,90	
<b>Total</b>	<b>R\$ 1.215.257.769,48</b>	<b>R\$ 1.322.212.453,87</b>	<b>R\$ 696.750.811,11</b>

Fonte: SISPREV/SERGIPEPREVIDÊNCIA.

**Gráfico 9 - Evolução das Receitas**

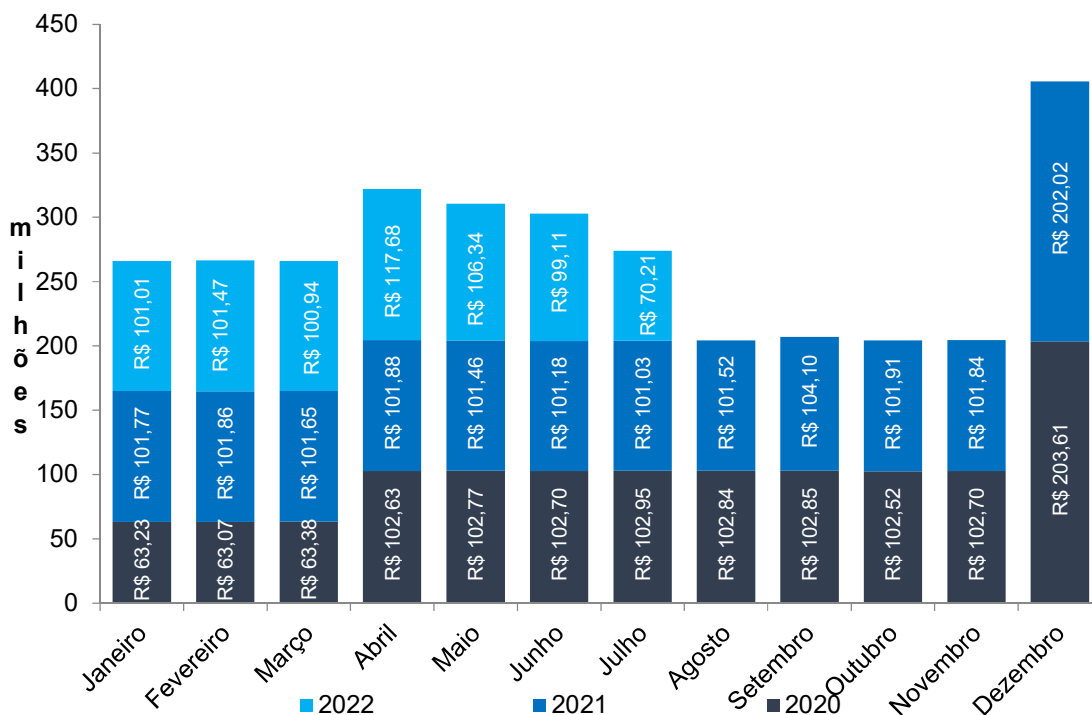

**Tabela 06 - Despesas Previdenciárias.**

	2020 (R\$)	2021 (R\$)	2022 (R\$)
<b>Janeiro</b>	144.673.944,52	155.697.018,21	154.431.848,54
<b>Fevereiro</b>	146.182.951,30	156.183.466,99	157.296.878,79
<b>Março</b>	146.645.266,73	156.255.897,17	156.467.227,58
<b>Abril</b>	146.660.239,57	156.630.848,62	186.082.482,94
<b>Maior</b>	146.691.910,73	156.926.778,69	171.859.307,39
<b>Junho</b>	146.803.845,08	156.956.480,80	170.318.093,62
<b>Julho</b>	174.186.744,25	157.077.236,12	172.115.168,42
<b>Agosto</b>	147.285.391,82	157.789.818,21	-
<b>Setembro</b>	147.620.256,17	160.582.366,18	-
<b>Outubro</b>	148.067.225,38	158.855.220,39	-
<b>Novembro</b>	148.233.135,37	150.441.634,90	-
<b>Dezembro</b>	285.986.924,66	170.582.458,91	-
<b>Total</b>	<b>R\$ 1.929.037.835,58</b>	<b>R\$ 1.893.979.225,19</b>	<b>R\$ 1.168.571.007,28</b>

Fonte: SISPREV/SERGIPEPREVIDÊNCIA.

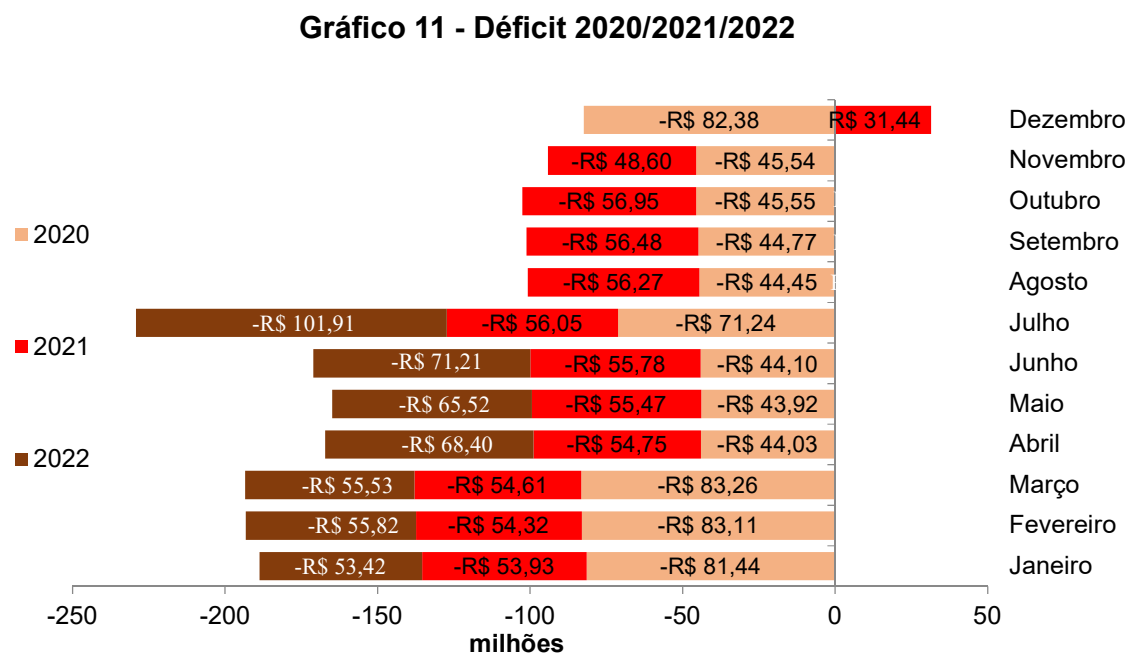
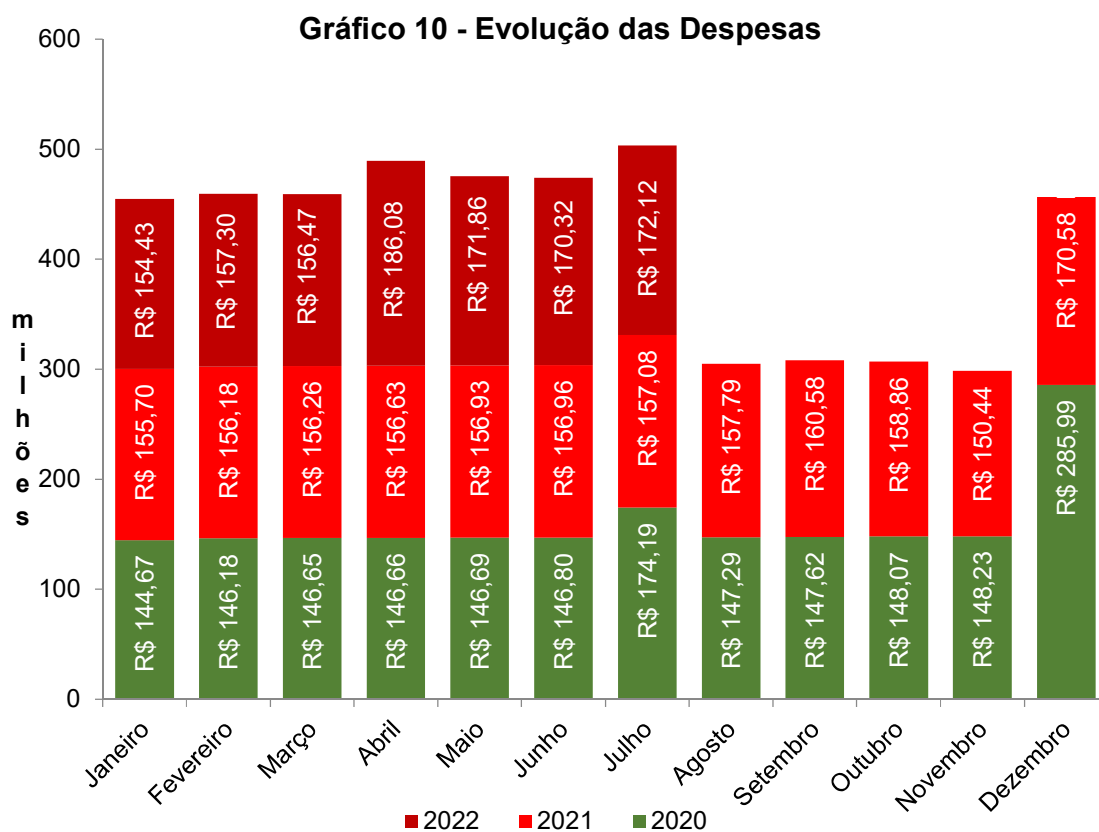

## 5- Informações da carteira

### 5.1- Perfil da Carteria (Julho/2022)

**Gráfico 12 - Perfil da Carteira**

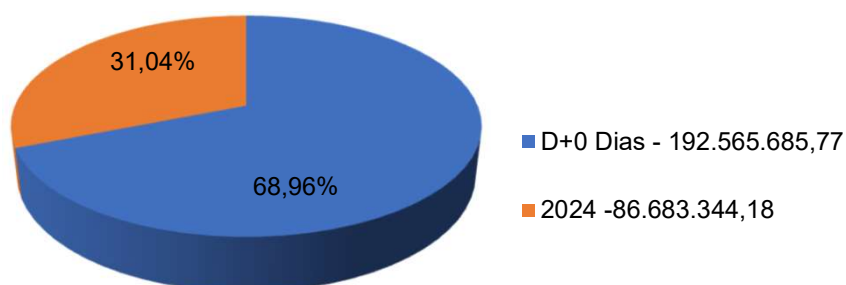

Fonte: GEAINV/SERGIPEPREVIDÊNCIA.

Nota: O total de aplicações corresponde a R\$ 279.249.029,95

### 5.2.Distribuição dos Investimentos (Julho/2022)

**Gráfico 13 - Composição Carteira - Banco**

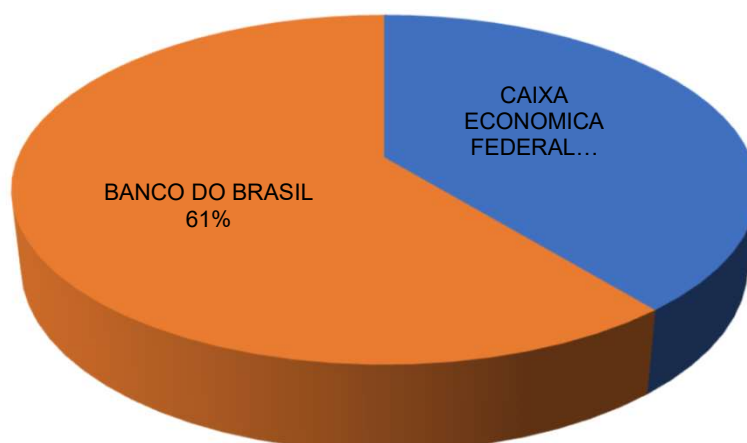

Fonte: GEAINV/SERGIPEPREVIDÊNCIA.

**Gráfico 14 - Composição Carteira - Segmento**

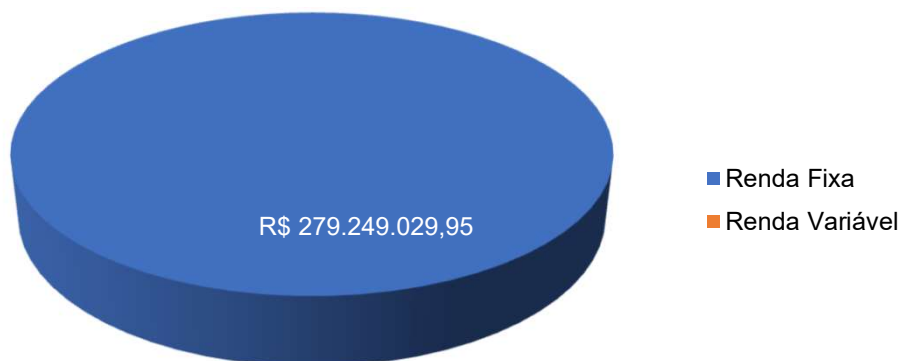

Fonte: GEAINV/SERGIPEPREVIDÊNCIA.

## 6. Panorama Atual do Sistema de Proteção Social dos Militares de Sergipe (Julho/2022)

### 6.1. Total de Beneficiários

**Tabela 07 - Benefício Militar.**

Benefício Militar	Quant.
Bombeiro Reforma	32
Bombeiro Reserva	194
Polícia Militar Reforma	326
Polícia Militar Reserva	2.338
<b>Total</b>	<b>2.890</b>

Fonte: SISPREV/SERGIPEPREVIDÊNCIA.

**Tabela 08 - Pensão Polícia Militar.**

Benefício Militar	Quant.
Pensão Bombeiro	70
Pensão Polícia Militar	1.869
<b>Total</b>	<b>1.939</b>

Fonte: SISPREV/SERGIPEPREVIDÊNCIA.

**GRÁFICO 15 - QUANTIDADE DE BENEFÍCIOS**

■ Benefício Militar ■ Pensão Militar

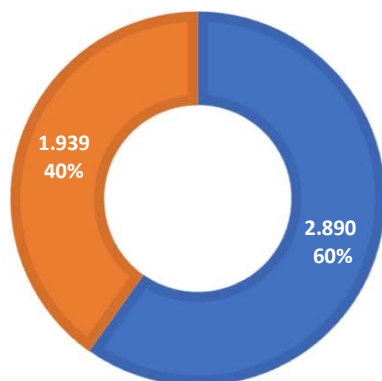

Total de Benefícios - 4.829

## 6.2. Caracterização dos Beneficiários

**Tabela 09 - Quantidade de Beneficiários RPPS/SE.**

	QUANT	VALOR BENEFÍCIO
Benefício Militar	2.890	28.869.958
Pensão Militar	1.939	11.869.527
<b>TOTAL</b>	<b>4.829</b>	<b>R\$ 40.739.485,83</b>

\* Folha Mensal.

### 6.2.2. Distribuição por Categoria

**Gráfico 16 - Benefício Militar por Faixa Etária (Idade Atual)**

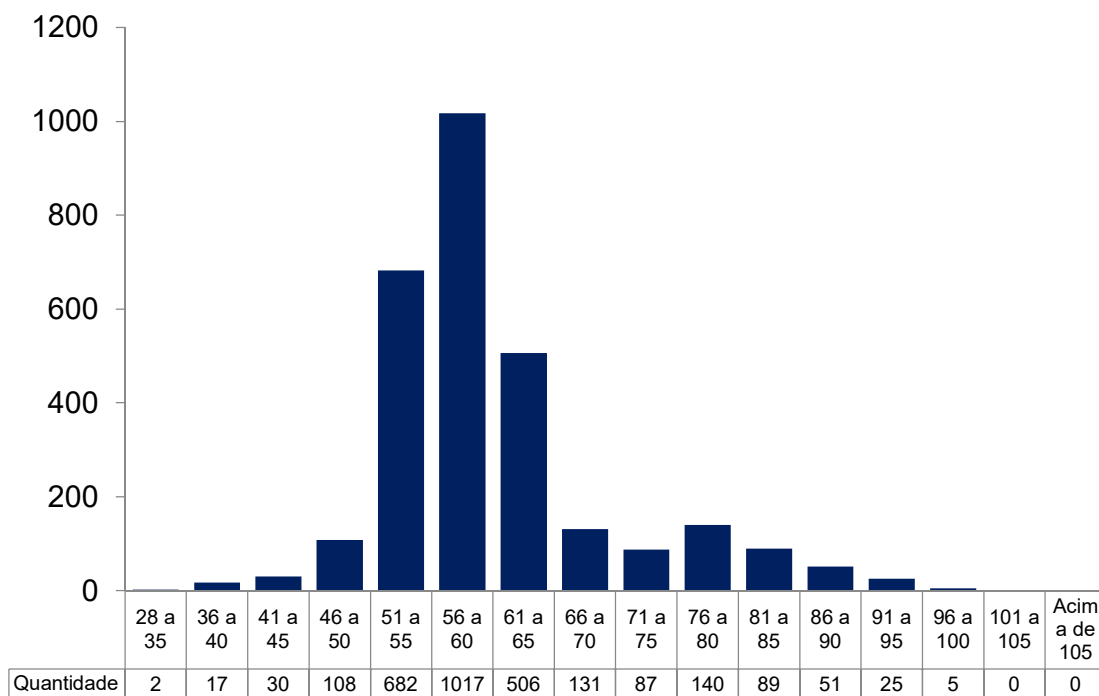



**Gráfico 17 - Pensionistas por Faixa Etária (Idade Atual)**

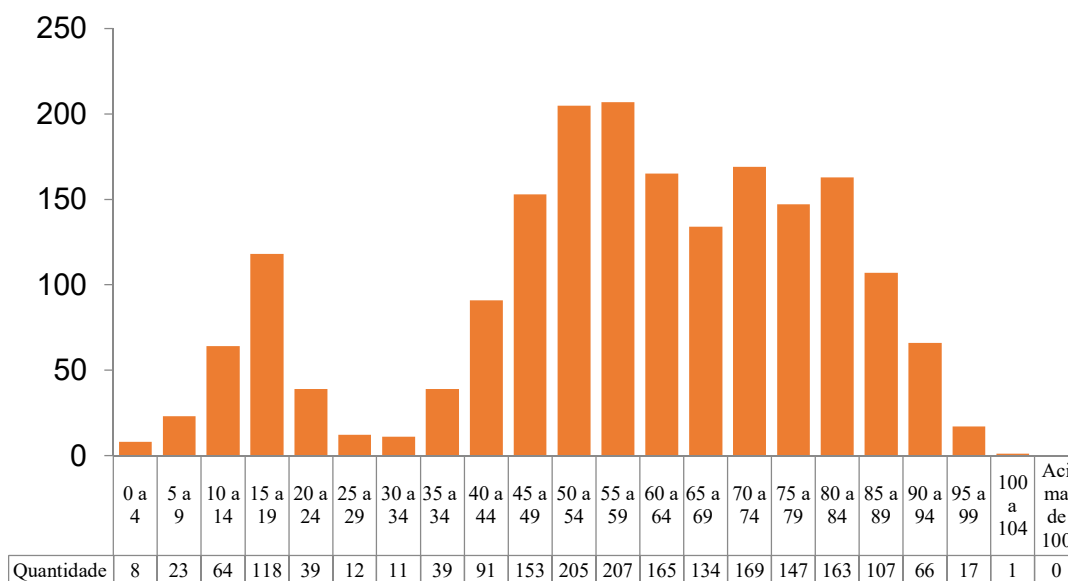

**Gráfico 18 - Distribuição por Categoria - Benefício Militar**

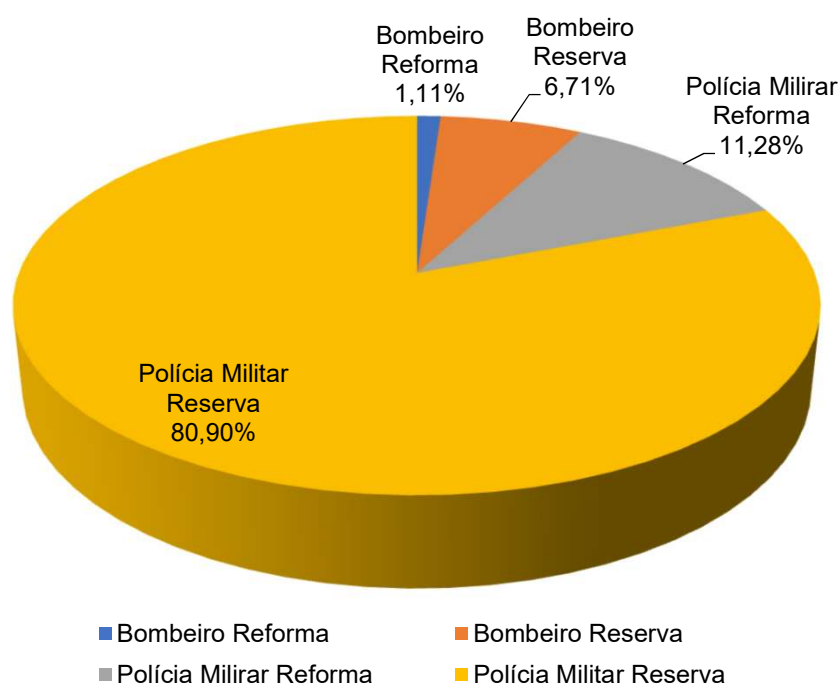

Fonte: SISPREV/SERGIPEPREVIDÊNCIA.

**Gráfico 19 - Distribuição por Categoria - Pensionistas**

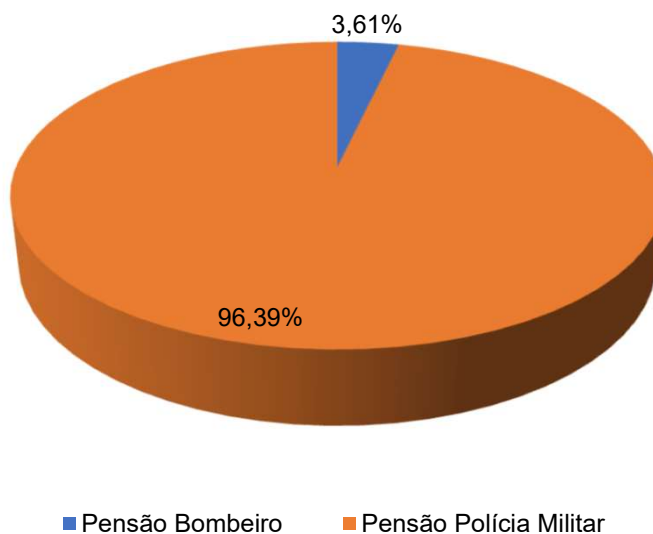

Fonte: SISPREV / SERGIPEPREVIDÊNCIA

### 6.2.3. Remuneração Média

**Tabela 10 - Resumo por Faixa Valores (Militar)**

FAIXA	Benefícios Quantitativo	Valor (R\$)	% Benefício	% Folha
Até R\$ 1.212,00	98	88.984	2,03%	0,22%
R\$ 1.212,01 a R\$ 3.000,00	360	778.291	7,45%	1,91%
R\$ 3.000,01 a R\$ 5.000,00	561	2.223.182	11,62%	5,46%
R\$ 5.000,01 a R\$ 7.000,00	1.131	7.020.102	23,42%	17,23%
R\$ 7.000,01 a R\$ 9.000,00	1.507	11.809.906	31,21%	28,99%
R\$ 9.000,01 a R\$ 11.000,00	310	3.038.529	6,42%	7,46%
R\$ 11.000,01 a R\$ 13.000,00	279	3.181.637	5,78%	7,81%
Acima de 13.000,00	583	12.598.855	12,07%	30,93%
<b>Total</b>	<b>4.829</b>	<b>40.739.485,83</b>	<b>100,00%</b>	<b>100,00%</b>

#### 6.2.4. Tempo de Contribuição (Base Julho/2022)

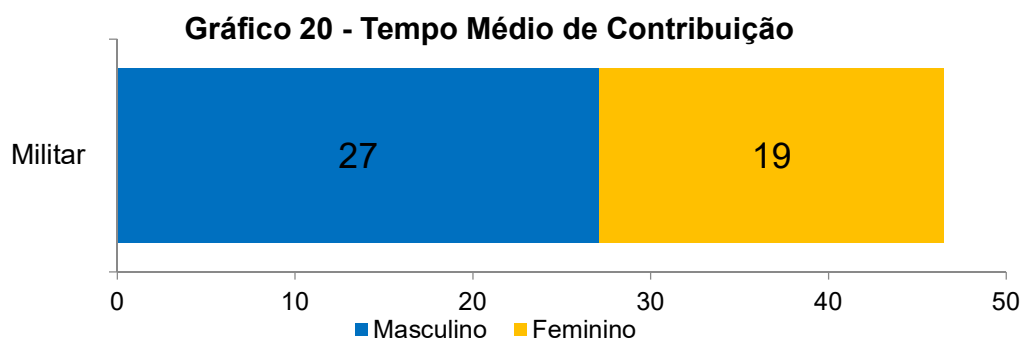

### 7. Análise Comparativa RPPS - SE (2022)

#### 7.1. Quantidade de Benefícios Implantados por mês

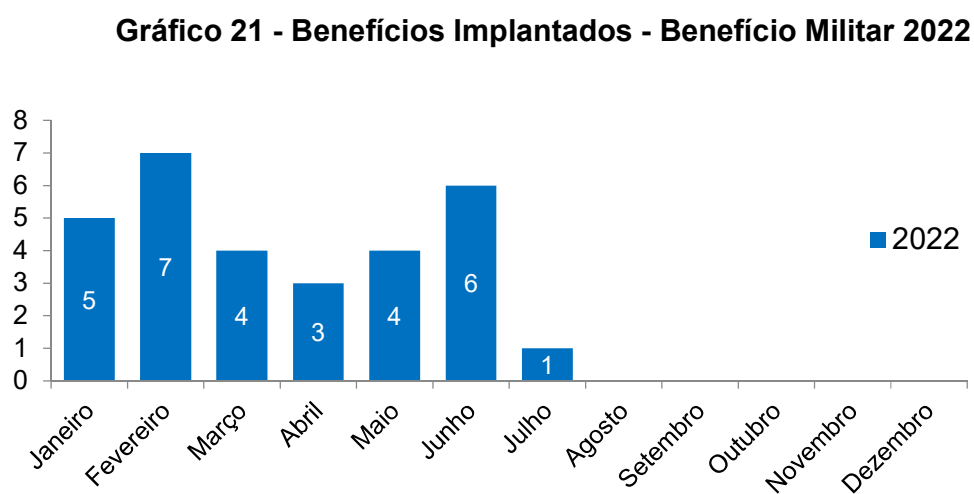

Fonte: SISPREV/SERGIPEPREVIDÊNCIA.

**Gráfico 22 - Benefícios Implantados Pensões 2022**

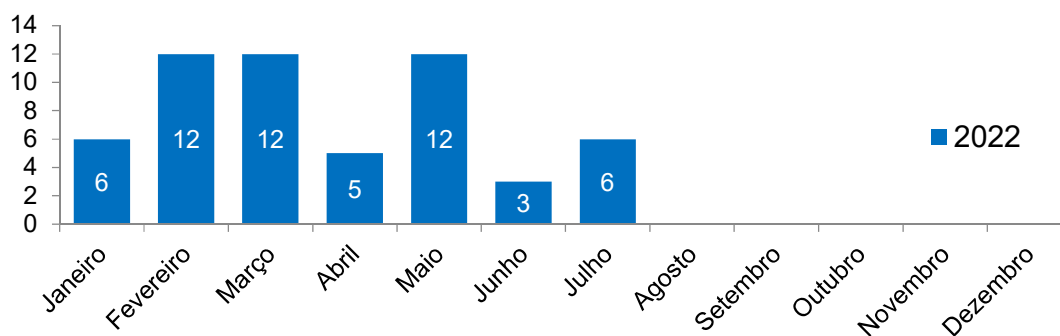

## 8. Receitas e Despesas (2020-2022)

**Tabela 11 - Receitas de Contribuições Previdenciárias.**

	2020 (R\$)	2021 (R\$)	2022 (R\$)
<b>Janeiro</b>	6.200.657,27	7.695.018,47	7.661.552,29
<b>Fevereiro</b>	6.121.597,10	7.707.551,48	7.995.936,43
<b>Março</b>	6.110.091,68	7.709.204,95	7.923.391,07
<b>Abril</b>	6.794.659,81	7.702.202,44	8.420.896,60
<b>Maio</b>	6.805.007,01	7.695.442,40	8.680.646,11
<b>Junho</b>	6.819.043,83	7.736.808,49	8.627.552,47
<b>Julho</b>	6.812.159,31	7.696.780,99	8.617.887,14
<b>Agosto</b>	6.807.731,07	7.721.671,52	
<b>Setembro</b>	6.840.168,50	7.732.004,72	
<b>Outubro</b>	6.840.069,42	7.887.651,20	
<b>Novembro</b>	6.878.472,91	7.857.144,05	
<b>Dezembro</b>	13.797.838,45	15.538.388,77	
<b>Total</b>	<b>86.827.496,36</b>	<b>100.679.869,48</b>	<b>57.927.862,11</b>

Fonte: SISPREV/SERGIPEPREVIDÊNCIA.

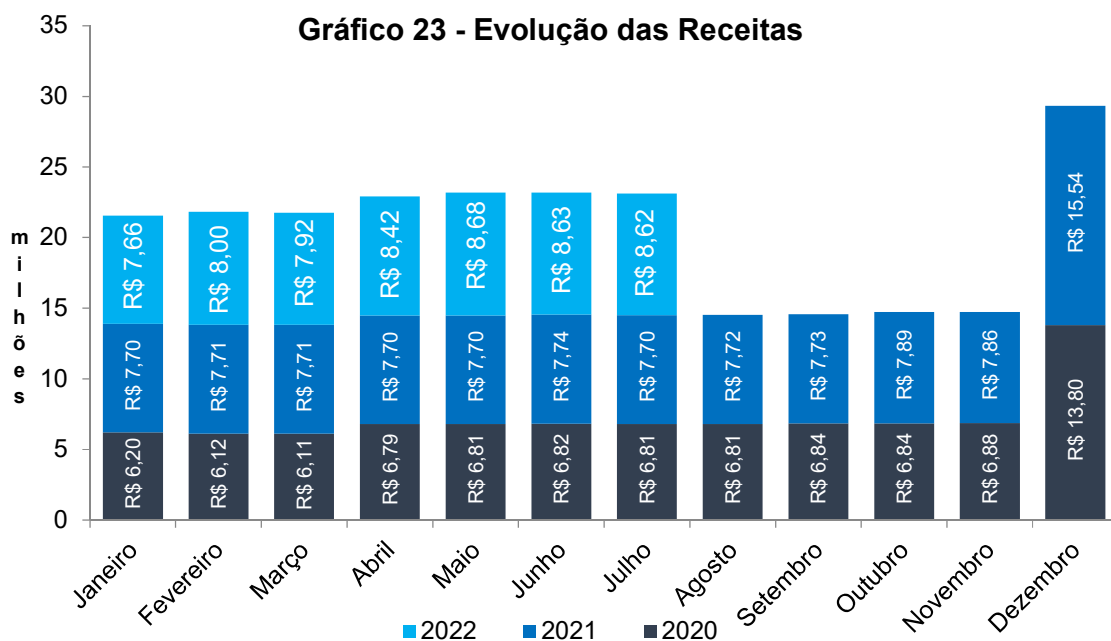

**Tabela 12 - Despesas Previdenciárias.**

	2020 (R\$)	2021 (R\$)	2022 (R\$)
<b>Janeiro</b>	36.001.241,51	36.137.876,90	37.815.155,30
<b>Fevereiro</b>	35.444.670,75	36.317.333,88	38.829.917,62
<b>Março</b>	35.415.385,82	36.354.953,13	38.288.977,30
<b>Abril</b>	35.394.466,62	36.452.795,39	40.560.600,59
<b>Maió</b>	35.364.557,42	36.354.953,13	40.875.473,68
<b>Junho</b>	35.483.801,40	36.536.107,49	41.011.617,23
<b>Julho</b>	35.370.929,99	36.310.198,29	40.739.485,83
<b>Agosto</b>	35.521.414,69	36.658.576,57	
<b>Setembro</b>	35.591.493,19	36.630.983,99	
<b>Outubro</b>	35.681.225,36	36.539.750,38	
<b>Novembro</b>	35.799.163,48	36.607.165,25	
<b>Dezembro</b>	70.780.746,11	52.362.536,39	
<b>Total</b>	<b>461.849.096,34</b>	<b>453.263.230,79</b>	<b>278.121.227,55</b>

Fonte: SISPREV/SERGIPEPREVIDÊNCIA.

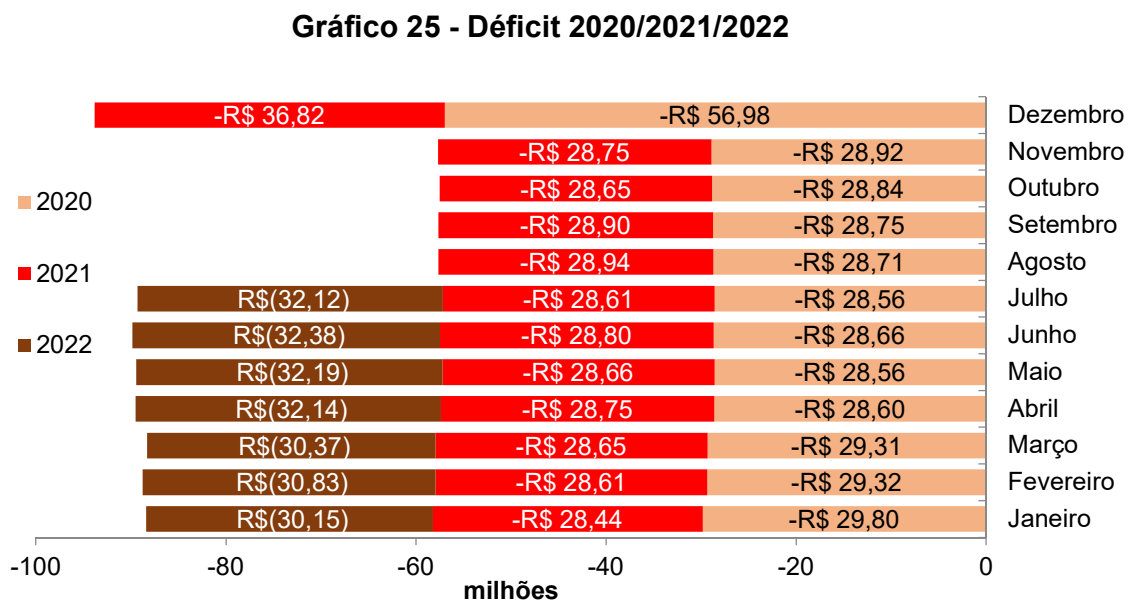
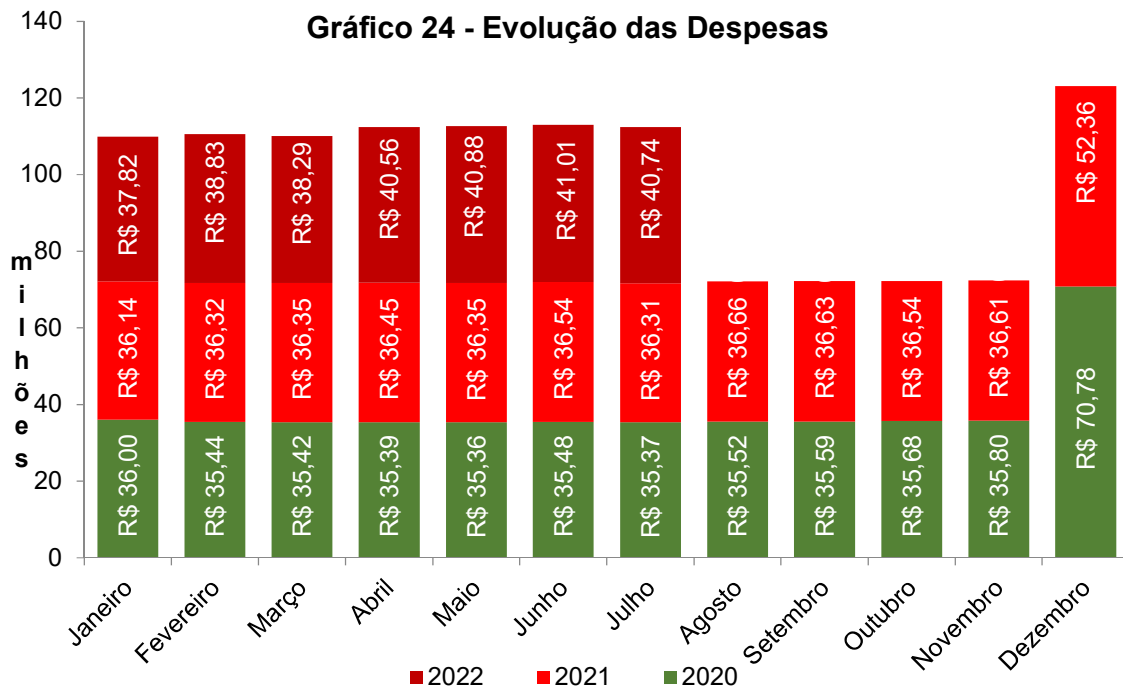

## ANEXO DEMONSTRATIVO DE RECEITA - 2022

Contribuição Previdenciária Civil							
Mês	1 -Servidor			2 -Patronal			Total Arrecadação
	Ativos	Inativos/Pensionistas	Total Arrecadação Servidor	Ativos	Inativos/Pensionistas	Total Arrecadação Patronal	
Janeiro	R\$ 17.740.632,43	R\$ 15.935.061,11	R\$ 33.675.693,54	R\$ 35.465.921,00	R\$ 31.866.849,46	R\$ 67.332.770,46	R\$ 101.008.464,00
Fevereiro	R\$ 17.506.588,56	R\$ 16.319.605,71	R\$ 33.826.194,27	R\$ 35.011.002,62	R\$ 32.636.531,28	R\$ 67.647.533,90	R\$ 101.473.728,17
Março	R\$ 17.502.853,28	R\$ 16.174.660,37	R\$ 33.677.513,65	R\$ 35.005.276,97	R\$ 32.252.304,25	R\$ 67.257.581,22	R\$ 100.935.094,87
Abril	R\$ 18.979.418,51	R\$ 20.279.092,89	R\$ 39.258.511,40	R\$ 37.958.408,60	R\$ 40.465.367,16	R\$ 78.423.775,76	R\$ 117.682.287,16
Mai	R\$ 21.291.291,48	R\$ 14.154.385,12	R\$ 35.445.676,60	R\$ 42.582.152,72	R\$ 28.308.770,25	R\$ 70.890.922,97	R\$ 106.336.599,57
Junho	R\$ 19.131.422,21	R\$ 13.904.724,54	R\$ 33.036.146,75	R\$ 38.262.414,23	R\$ 27.809.449,08	R\$ 66.071.863,30	R\$ 99.108.010,06
Julho	R\$ 19.105.048,35	R\$ 4.297.960,82	R\$ 23.403.009,17	R\$ 38.209.696,41	R\$ 8.593.921,70	R\$ 46.803.618,11	R\$ 70.206.627,28
Agosto	R\$ -	R\$ -	R\$ -	R\$ -	R\$ -		
Setembro	R\$ -	R\$ -	R\$ -	R\$ -	R\$ -		
Outubro	R\$ -	R\$ -	R\$ -	R\$ -	R\$ -		
Novembro	R\$ -	R\$ -	R\$ -	R\$ -	R\$ -		
Dezembro	R\$ -	R\$ -	R\$ -	R\$ -	R\$ -		
<b>Total</b>	<b>R\$ 131.257.254,82</b>	<b>R\$ 101.065.490,56</b>	<b>R\$ 232.322.745,38</b>	<b>R\$ 262.494.872,55</b>	<b>R\$ 201.933.193,18</b>	<b>R\$ 464.428.065,72</b>	<b>R\$ 696.750.811,11</b>

Dezembro\* corresponde a soma do salário com o 13°  
Receitas 1 e 2 apuradas pelo regime de competência

Contribuição Previdenciária do Sistema de Proteção Social dos Militares							
Mês	1 -Servidor			2 -Patronal*			Total Arrecadação
	Ativos	Inativos/Pensionistas	Total Arrecadação Servidor	Ativos	Inativos/Pensionistas	Total Arrecadação Patronal	
Janeiro	R\$ 4.036.829,47	R\$ 3.624.722,82	R\$ 7.661.552,29				R\$ 7.661.552,29
Fevereiro	R\$ 4.030.063,13	R\$ 3.965.873,30	R\$ 7.995.936,43				R\$ 7.995.936,43
Março	R\$ 4.020.749,38	R\$ 3.902.641,69	R\$ 7.923.391,07				R\$ 7.923.391,07
Abril	R\$ 4.289.915,28	R\$ 4.130.981,32	R\$ 8.420.896,60				R\$ 8.420.896,60
Mai	R\$ 4.536.254,16	R\$ 4.144.391,95	R\$ 8.680.646,11				R\$ 8.680.646,11
Junho	R\$ 4.471.702,01	R\$ 4.155.850,46	R\$ 8.627.552,47				R\$ 8.627.552,47
Julho	R\$ 4.474.253,05	R\$ 4.143.634,09	R\$ 8.617.887,14				R\$ 8.617.887,14
Agosto	R\$ -	R\$ -	R\$ -				R\$ -
Setembro	R\$ -	R\$ -	R\$ -				R\$ -
Outubro	R\$ -	R\$ -	R\$ -				R\$ -
Novembro	R\$ -	R\$ -	R\$ -				R\$ -
Dezembro*	R\$ -	R\$ -	R\$ -				R\$ -
<b>Total</b>	<b>R\$ 29.859.766,48</b>	<b>R\$ 28.068.095,63</b>	<b>R\$ 57.927.862,11</b>	<b>R\$ -</b>	<b>R\$ -</b>		<b>R\$ 57.927.862,11</b>

Patronal\* não incide contribuição Patronal sob o Sistema de Proteção Social dos Militares  
Dezembro\* corresponde a soma do salário com o 13°  
Receitas 1 e 2 apuradas pelo regime de competência