

Sergipe Previdência em Números

Fevereiro/2022

*Atualizado em
Agosto/2023*



SERGIPE
PREVIDÊNCIA

SECRETARIA DE ESTADO
DA ADMINISTRAÇÃO



SERGIPE
GOVERNO DO ESTADO

Governador do Estado de Sergipe

Belivaldo Chagas da Silva

Vice-Governador

Eliane Aquino Custódio

Secretário de Estado da Administração

Manuel Dernival Santos Netos

Diretor Presidente

José Roberto de Lima Andrade

Diretor de Previdência

Gildo de Souza Xavier Filho

Diretor Administrativo e Financeiro

José Normando da Mota Guimarães Filho

Conteúdo

1.	Apresentação	4
2.	Panorama Atual da Previdência do Estado de Sergipe (FEVEREIRO/2022)	5
2.1.	Total de Beneficiários	5
2.2.	Caracterização dos Beneficiários	6
2.2.1.	Faixa Etária	6
2.2.2.	Distribuição por Categoria	7
2.2.3.	Remuneração Média	8
2.2.4.	Tempo de Contribuição (Base fevereiro/2022)	9
3.	Análise Comparativa RPPS-SE (2020 - 2022)	9
3.1.	Quantidade de Benefícios Implantados por mês	9
4.	Receitas e Despesas (2020-2022)	10
4.1.	FINANPREV	10
5.	Informações Financeiras	13
5.1.	Perfil da Carteira (fevereiro/2022)	13
5.2.	Distribuição dos Investimentos (fevereiro/2022)	13
6.	Panorama Atual do Sistema de Proteção Social dos Militares de Sergipe (FEVEREIRO/2022)	15
6.1.	Total de Beneficiários	15
6.2.	Caracterização dos Beneficiários	16
6.2.1.	Faixa Etária	17
6.2.2.	Distribuição por Categoria	17
6.2.3.	Remuneração Média	18
6.2.4.	Tempo de Contribuição (Base fevereiro/2022)	19
7.	Análise Comparativa RPPS-SE/ 2022	19
7.1.	Quantidade de Benefícios Implantados por mês	19
8.	Receitas e Despesas (2020-2022)	20
	Anexo Demonstrativo de receita - 2022	23

1.Apresentação

Criado em 2006, o Instituto de Previdência do Estado de Sergipe – denominado em 2008 de SERGIPEPREVIDÊNCIA, tem como objetivo gerir o Regime Próprio de Previdência do Estado de Sergipe – RPPS-SE, garantindo o equilíbrio financeiro e atuarial do sistema.

Contando com cerca de 30.000 beneficiários (aposentados e pensionistas), e gerindo recursos na ordem de R\$ 2,2 bilhões anuais, o SERGIPEPREVIDÊNCIA apresenta o SERGIPEPREVIDÊNCIA EM NÚMEROS, documento que sintetiza as principais informações do Regime Próprio de Previdência Estadual.

Com periodicidade mensal, as informações disponibilizadas no SERGIPEPREVIDÊNCIA EM NÚMEROS têm como objetivo apresentar aos diversos setores da sociedade informações diversas sobre o perfil do RPPS do Estado de Sergipe possibilitando uma maior transparência nas informações, e o acompanhamento da evolução do perfil e tendências da previdência do Estado de Sergipe.

Esta edição do SERGIPEPREVIDÊNCIA EM NÚMEROS apresenta adicionalmente as informações referentes ao mês de FEVEREIRO de 2022, possibilitando o início do processo de análise comparativa das principais tendências observadas no período 2020-2022 dos servidores civis vinculados ao RPPS-SE (Lei Complementar nº113/2005) como também dos servidores militares vinculados ao Sistema de Proteção Social dos Militares do Estado de Sergipe SPS-SE (Lei Complementar nº 360/2022).

José Roberto de Lima Andrade

Diretor Presidente do SERGIPEPREVIDÊNCIA

2. Panorama Atual da Previdência do Estado de Sergipe (FEVEREIRO/2022)

2.1. Total de Beneficiários

Tabela 01 - Aposentados

Aposentados	Quant.
Magistério	11.582
Civis	11.445
Tribunal de Contas	228
Tribunal de Justiça	516
Ministério Público	96
Assembléia Legislativa	288
Audidores	414
Defensoria Pública	39
Procuradores	32
Total	24.640

Fonte: SISPREV/SERGIPEPREVIDENCIA

Tabela 02 - Pensionistas

Aposentados	Quant.
Executivo	3.846
Tribunal de Contas	67
Tribunal de Justiça	337
Ministério Público	40
Magistério	940
Defensoria Pública	13
Assembléia Legislativa	80
Total	5.323

Fonte: SISPREV/SERGIPEPREVIDENCIA

GRÁFICO 1 - QUANTIDADE DE BENEFÍCIOS

■ Aposentados ■ Pensionistas

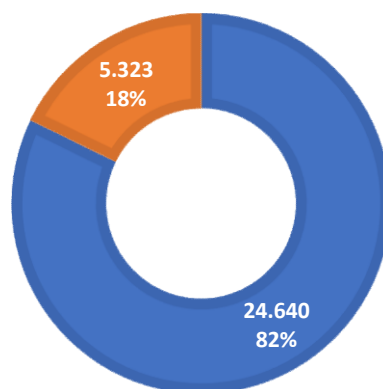

Total de Benefícios 29.963

2.2.Caracterização dos Beneficiários

Tabela 03 - Quantidade de Beneficiários - RRPS/SE

	QUANT	VALOR BENEFÍCIO
Aposentados	24.640	R\$ 130.158.611,68
Pensionistas	5.323	R\$ 27.138.267,11
Total	29.963	R\$ 157.296.878,79

* Folha Mensal

2.2.1. Faixa Etária

Gráfico 2 - Aposentados por Faixa Etária (Idade Atual)



Gráfico 3 - Pensionistas por Faixa Etária (Idade Atual)



2.2.2. Distribuição por Categoria

Gráfico 4 - Distribuição por Categoria - Aposentados

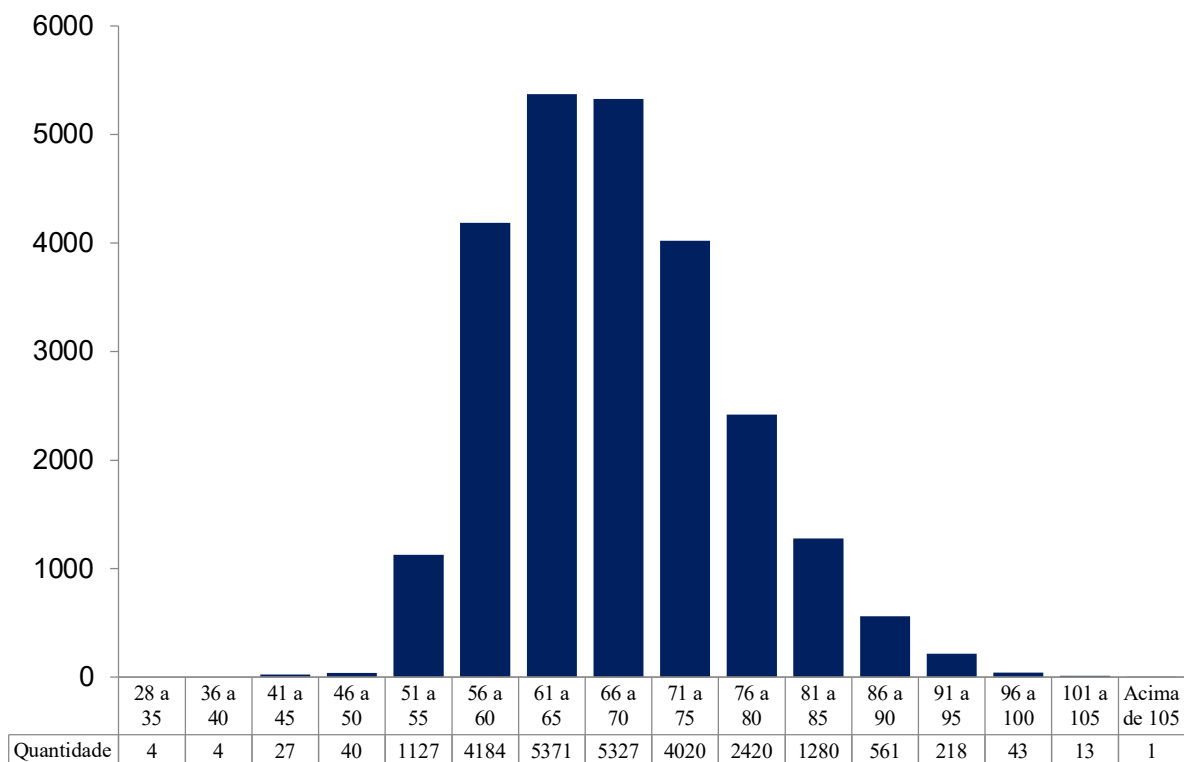
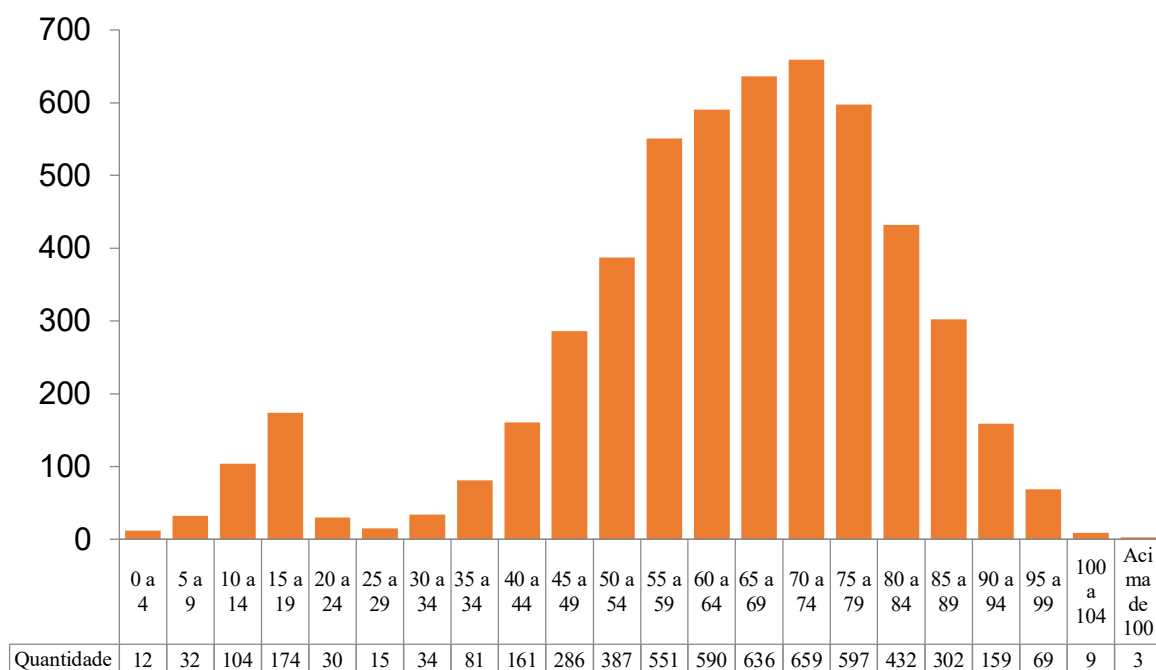
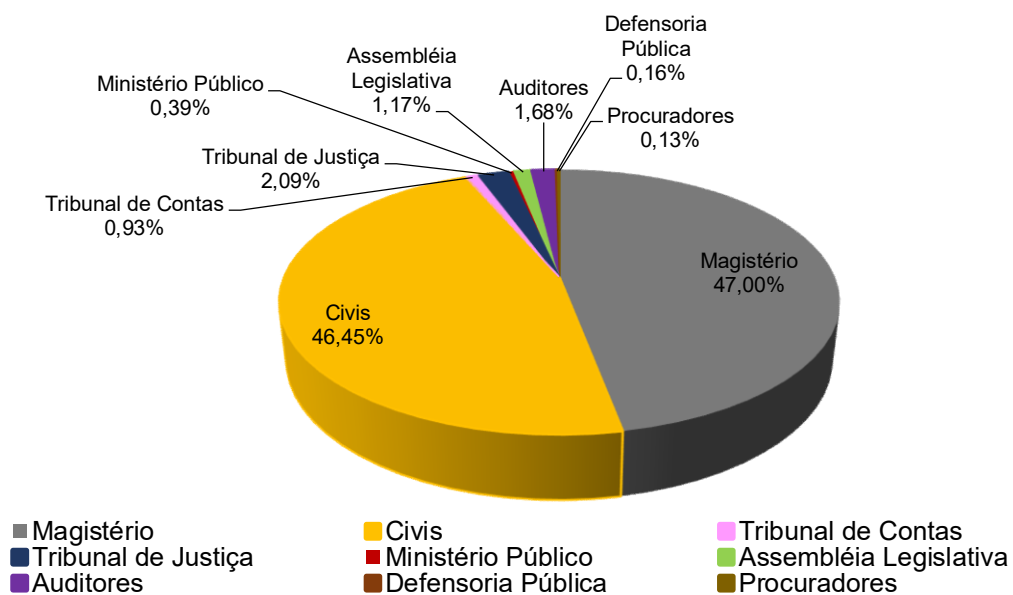

Fonte: SISPREV / SERGIPEPREVIDÊNCIA

Gráfico 5 - Distribuição por Categoria - Pensionistas

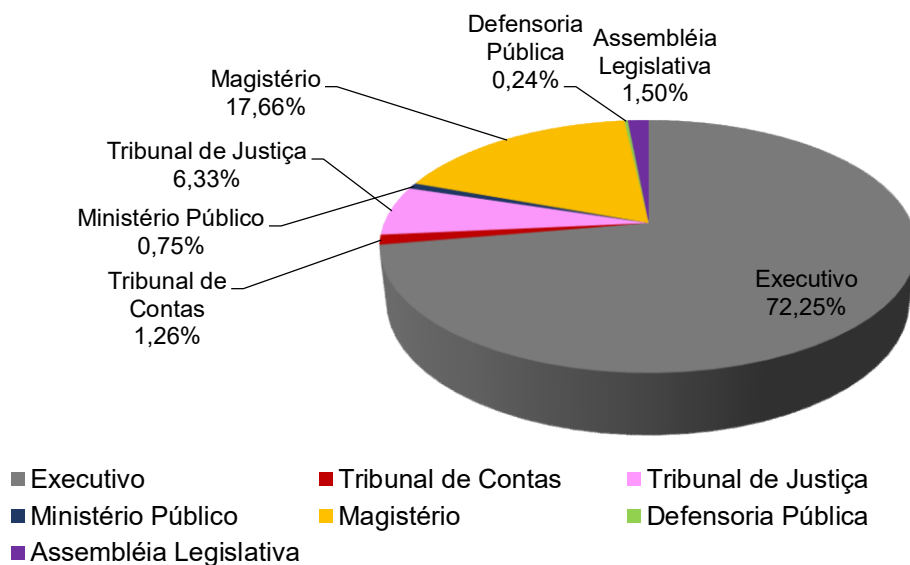

Fonte: SISPREV / SERGIPEPREVIDÊNCIA

2.2.3. Remuneração Média

Tabela 04 - Resumo por Faixa Valores (Civil)

FAIXA	Benefícios	Valor	% Benefício	% Folha
	Quantitativo			
Até R\$ 1.212,00	2.883	3.251.503,36	9,62%	2,07%
R\$ 1.212,01 a R\$ 3.000,00	9.602	17.321.788,91	32,05%	11,01%
R\$ 3.000,01 a R\$ 5.000,00	2.187	8.772.120,40	7,30%	5,58%
R\$ 5.000,01 a R\$ 7.000,00	10.000	60.052.743,58	33,37%	38,18%
R\$ 7.000,01 a R\$ 9.000,00	2.579	20.085.941,69	8,61%	12,77%
R\$ 9.000,01 a R\$ 11.000,00	839	8.368.227,77	2,80%	5,32%
R\$ 11.000,01 a R\$ 13.000,00	275	3.246.580,38	0,92%	2,06%
Acima de 13.000,00	1.598	36.197.972,70	5,33%	23,01%
Total	29.963	157.296.878,79	100%	100,00%

2.2.4. Tempo de Contribuição (Base FEVEREIRO/2022)

Gráfico 6 - Tempo Médio de Contribuição

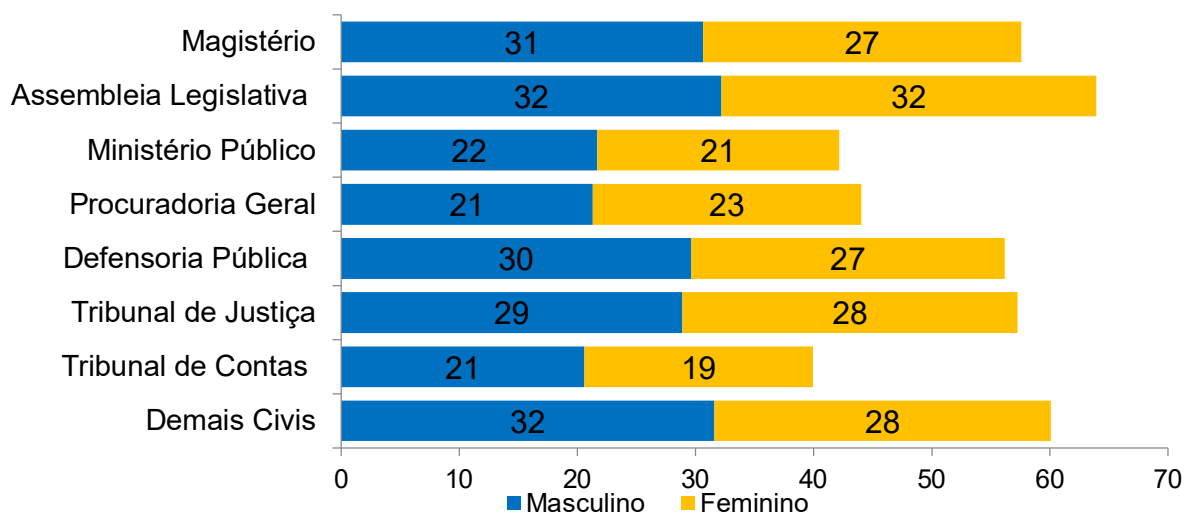

Observação: Tempo de Contribuição exclusivamente no RPPS

3. Análise Comparativa RPPS-SE(2020-2022)

3.1. Quantidade de Benefícios Implantados por mês

**Gráfico 7 - Benefícios Implantados - Aposentadorias
2020/2021/2022**



Gráfico 8 - Benefícios Implantados Pensões 2020/2021/2022

4. Receitas e Despesas (2020 - 2022)

4.1. FINANPREV

Tabela 05 - Receitas de Contribuições Previdenciárias

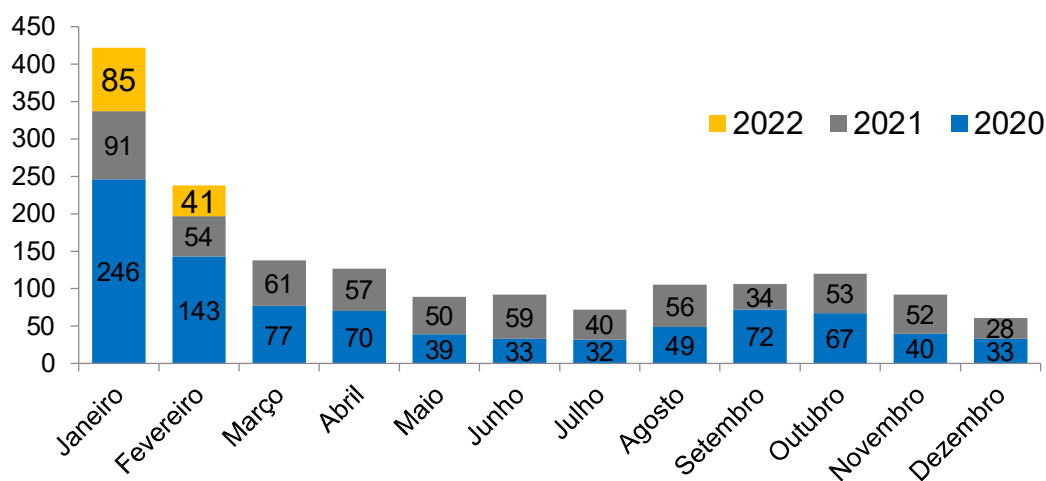
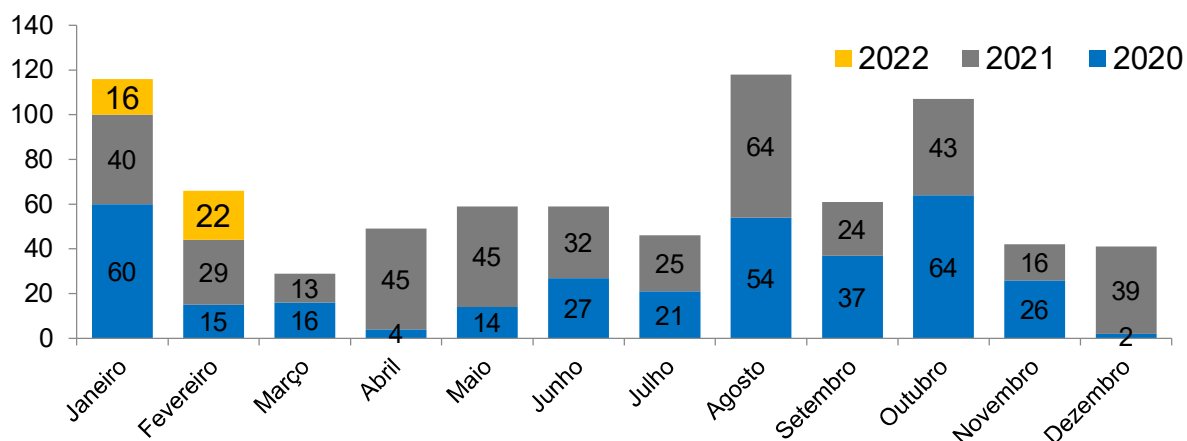
	2020		2021		2022
Janeiro	R\$	63.234.863,85	R\$	101.770.255,20	R\$ 101.008.464,00
Fevereiro	R\$	63.073.472,77	R\$	101.861.091,74	R\$ 101.473.728,17
Março	R\$	63.382.633,50	R\$	101.650.805,50	R\$ -
Abril	R\$	102.632.725,11	R\$	101.880.609,98	R\$ -
Maiο	R\$	102.768.011,73	R\$	101.460.582,58	R\$ -
Junho	R\$	102.702.406,37	R\$	101.177.873,51	R\$ -
Julho	R\$	102.950.370,15	R\$	101.025.337,10	R\$ -
Agosto	R\$	102.836.935,35	R\$	101.515.165,73	R\$ -
Setembro	R\$	102.853.259,39	R\$	104.104.207,94	R\$ -
Outubro	R\$	102.517.624,70	R\$	101.908.923,70	R\$ -
Novembro	R\$	102.696.331,27	R\$	101.839.314,99	R\$ -
Dezembro	R\$	203.609.135,29	R\$	202.018.285,90	R\$ -
Total	R\$	1.215.257.769,48	R\$	1.322.212.453,87	R\$ 202.482.192,17

Fonte: SISPREV/SERGIPEPREVIDENCIA

Gráfico 9 - Evolução das Receitas



Tabela 06 - Despesas Previdenciárias

	2020		2021		2022
Janeiro	R\$	144.673.944,52	R\$	155.697.018,21	R\$ 154.431.848,54
Fevereiro	R\$	146.182.951,30	R\$	156.183.466,99	R\$ 157.296.878,79
Março	R\$	146.645.266,73	R\$	156.255.897,17	-
Abril	R\$	146.660.239,57	R\$	156.630.848,62	-
Maiο	R\$	146.691.910,73	R\$	156.926.778,69	-
Junho	R\$	146.803.845,08	R\$	156.956.480,80	-
Julho	R\$	174.186.744,25	R\$	157.077.236,12	-
Agosto	R\$	147.285.391,82	R\$	157.789.818,21	-
Setembro	R\$	147.620.256,17	R\$	160.582.366,18	-
Outubro	R\$	148.067.225,38	R\$	158.855.220,39	-
Novembro	R\$	148.233.135,37	R\$	150.441.634,90	-
Dezembro	R\$	285.986.924,66	R\$	170.582.458,91	-
Total	R\$	1.929.037.835,58	R\$	1.893.979.225,19	R\$ 311.728.727,33

Fonte: SISPREV/SERGIPEPREVIDENCIA

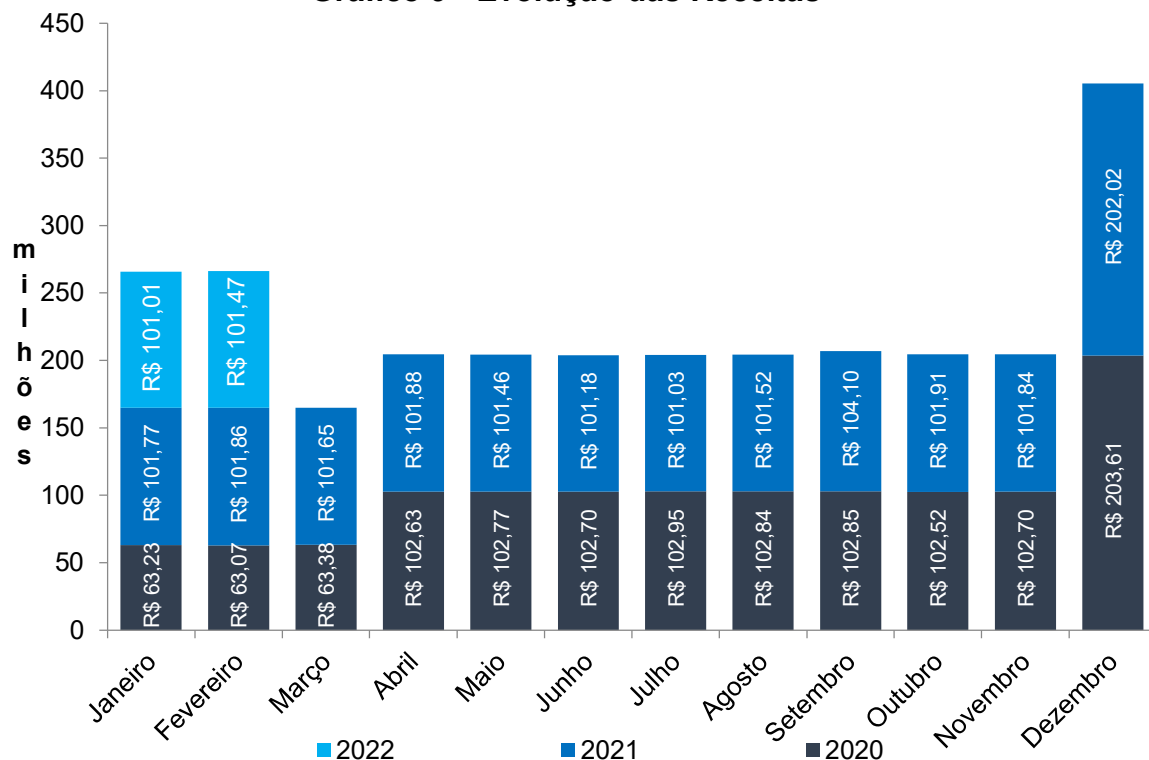
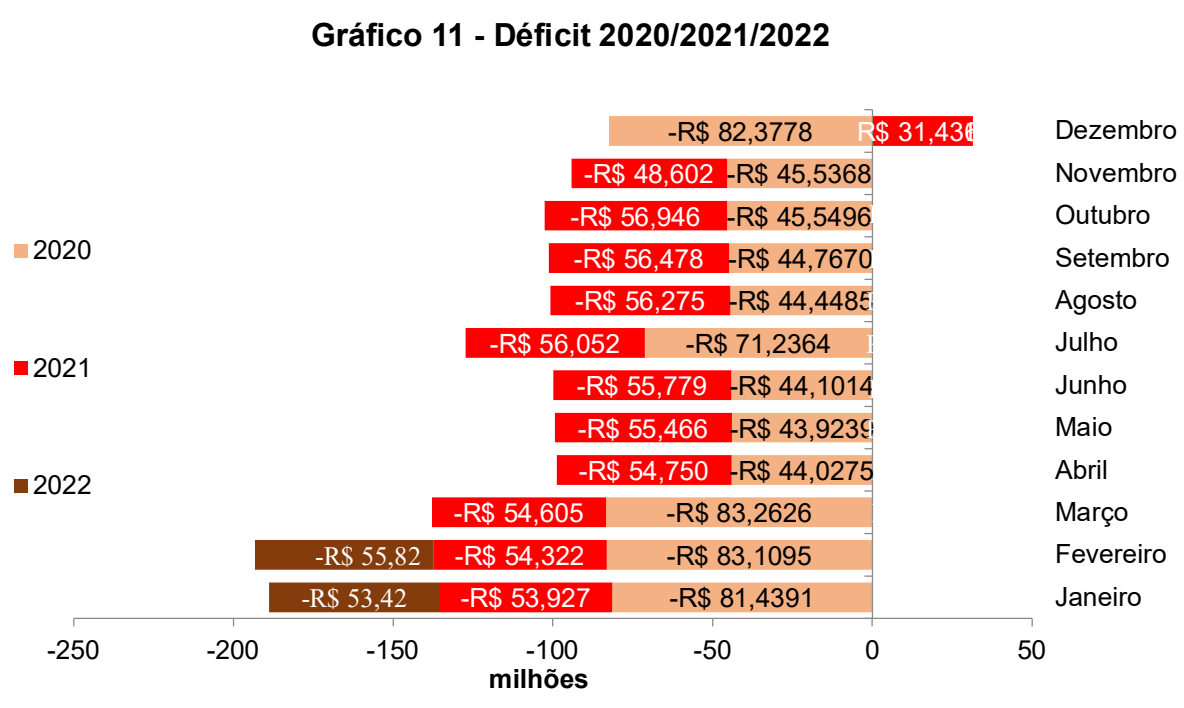
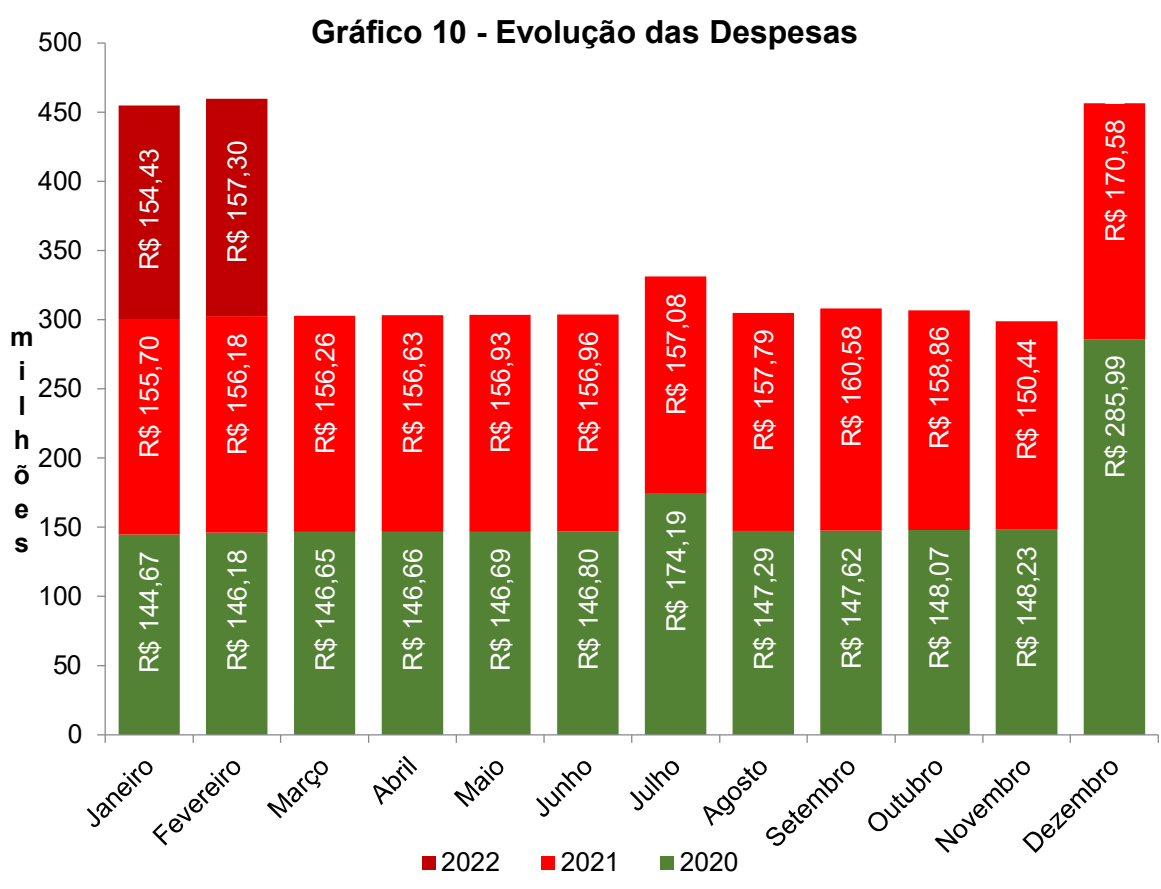

5- Informações da carteira

5.1- Perfil da Carteria (FEVEREIRO/2022)

Gráfico 12 - Perfil da Carteira

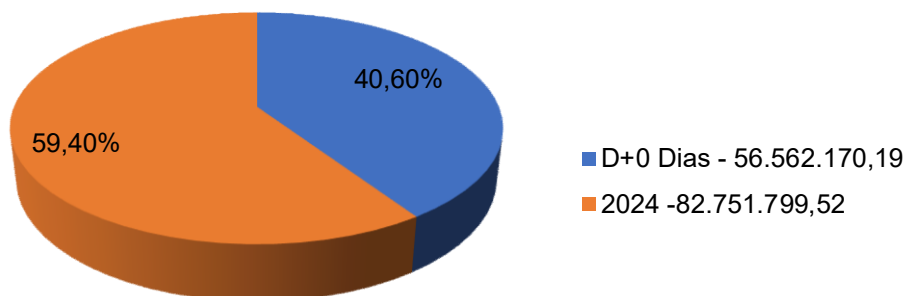

Fonte:GEINV/SERGIPEPREVIDÊNCIA

Nota: O total de aplicações corresponde a R\$ 139.313.969,71

5.2.Distribuição dos Investimentos (FEVEREIRO/2022)

Gráfico 13 - Composição Carteira - Banco

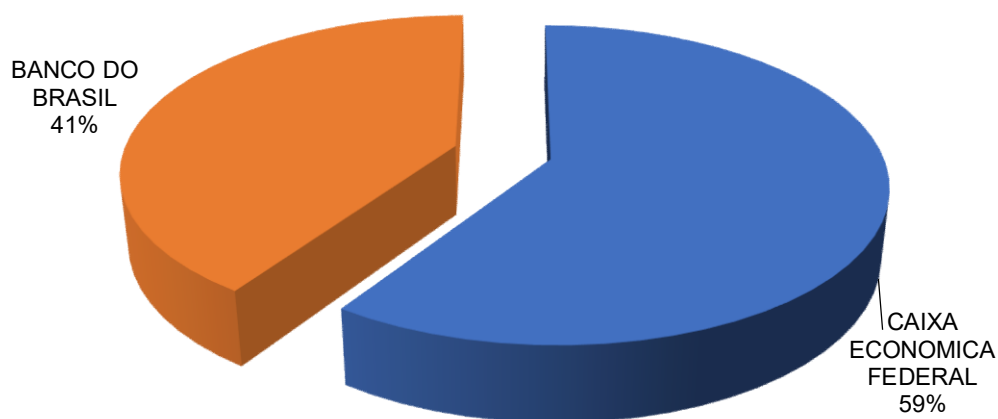

Fonte: GEINV/SERGIPEPREVIDÊNCIA

Gráfico 14 - Composição Carteira - Segmento

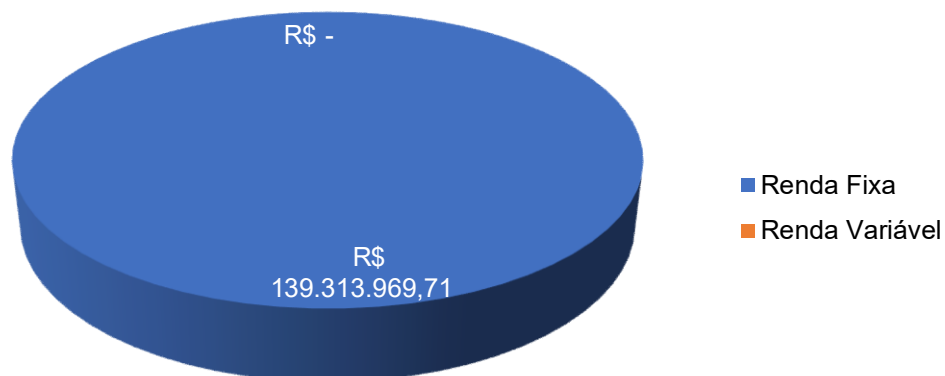

Fonte:GEINV/SERGIPEPREVIDÊNCIA

6. Panorama Atual do Sistema de Proteção Social dos Militares de Sergipe (FEVEREIRO/2022)

6.1. Total de Beneficiários

Tabela 07 - Benefício Militar

Benefício Militar	Quant.
Bombeiro Reforma	33
Bombeiro Reserva	192
Polícia Militar Reforma	320
Polícia Militar Reserva	2.355
Total	2.900

Fonte: SISPREV/SERGIPEPREVIDENCIA

Tabela 08 - Pensão Polícia Militar

Benefício Militar	Quant.
Pensão Bombeiro	62
Pensão Polícia Militar	1.865
Total	1.927

Fonte: SISPREV/SERGIPEPREVIDENCIA

GRÁFICO 15 - QUANTIDADE DE BENEFÍCIOS

■ Benefício Militar ■ Pensão Militar

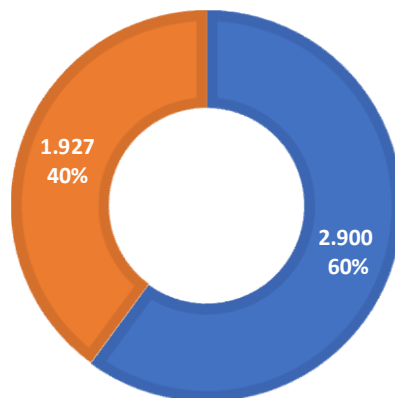

Total de Benefícios 4.827

6.2. Caracterização dos Beneficiários

Tabela 09 - Quantidade de Beneficiários RPPS/SE

	QUANT	VALOR BENEFÍCIO
Benefício Militar	2.900	26.833.273
Pensão Militar	1.927	11.996.645
TOTAL	4.827	RS 38.829.917,62

* Folha Mensal

6.2.2. Distribuição por Categoria

Gráfico 16 - Benefício Militar por Faixa Etária (Idade Atual)



Gráfico 17 - Pensionistas por Faixa Etária (Idade Atual)



Gráfico 18 - Distribuição por Categoria - Benefício Militar

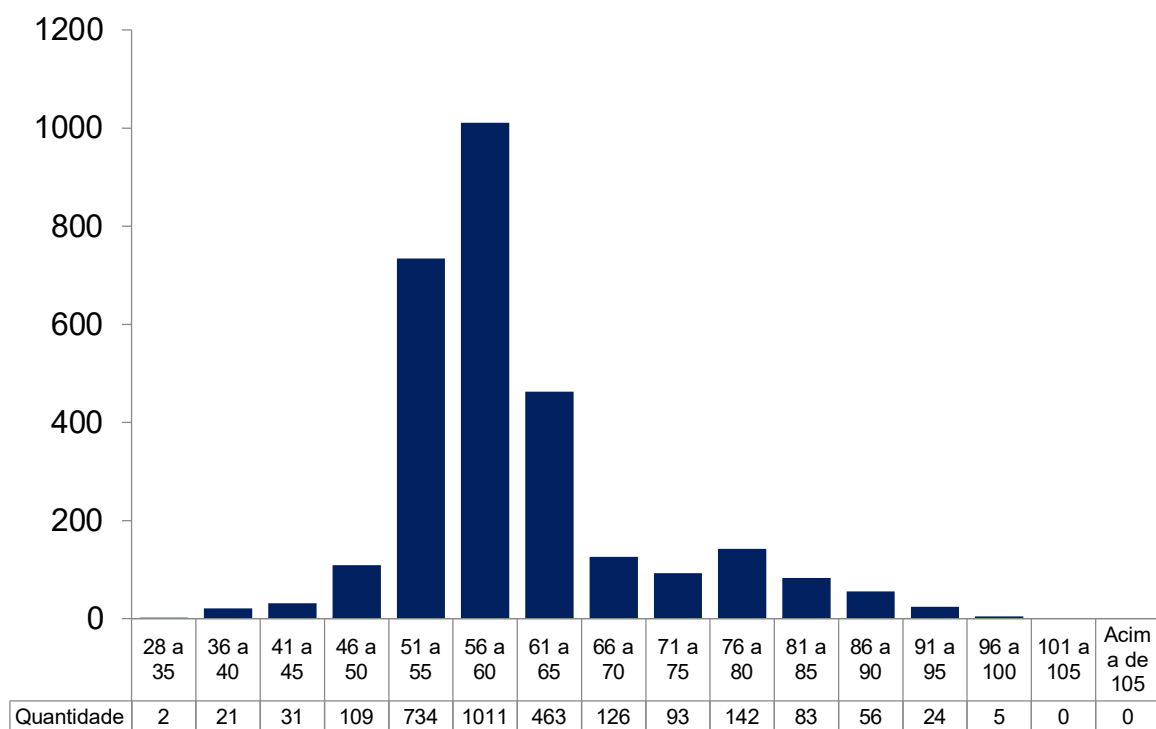

Fonte: SISPREV / SERGIPEPREVIDÊNCIA

Gráfico 19 - Distribuição por Categoria - Pensionistas

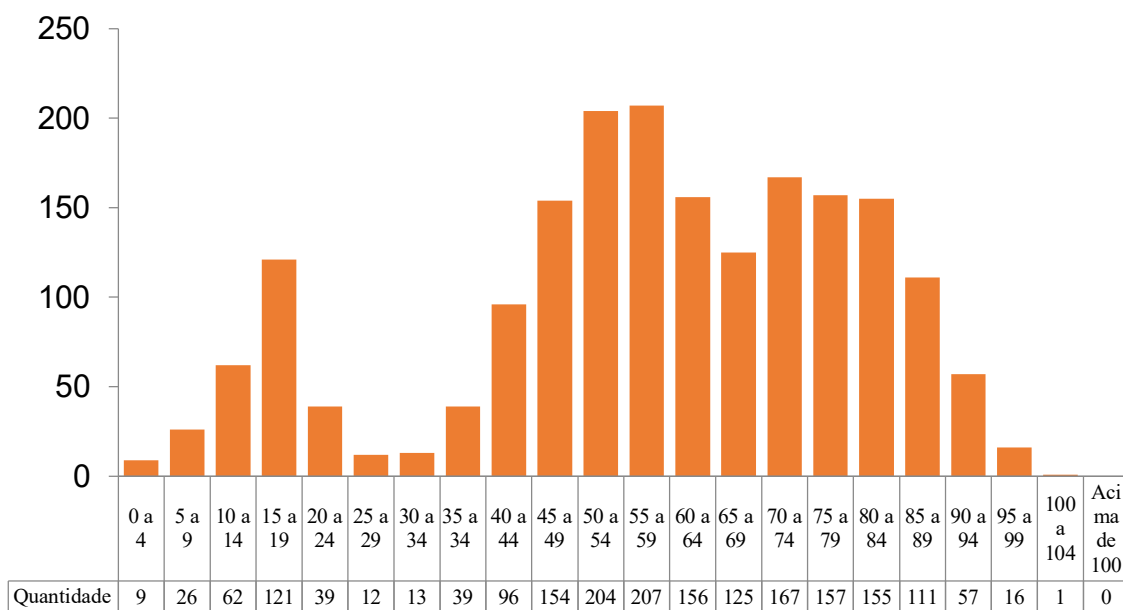
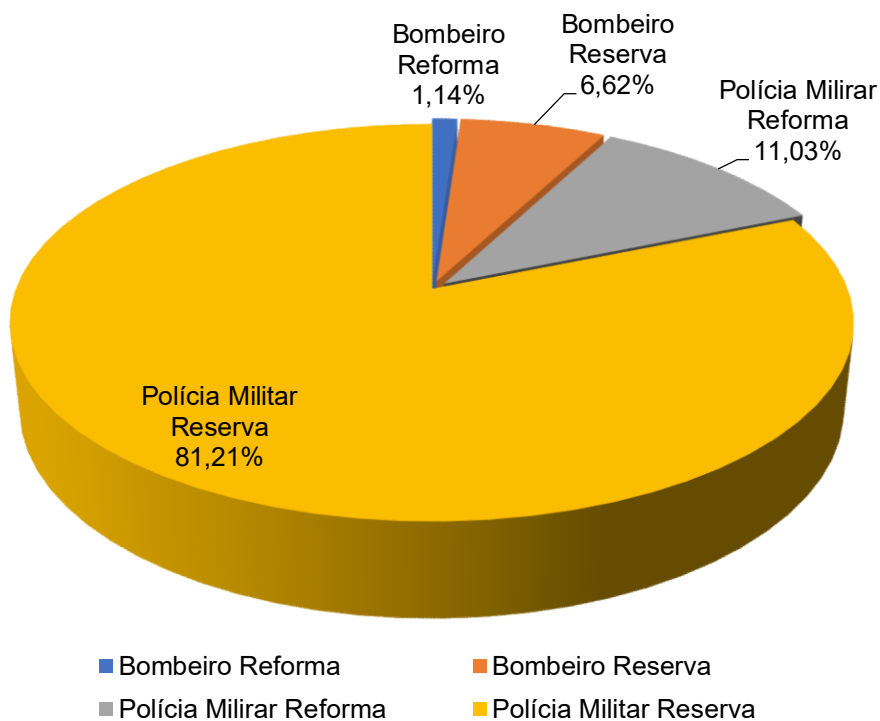
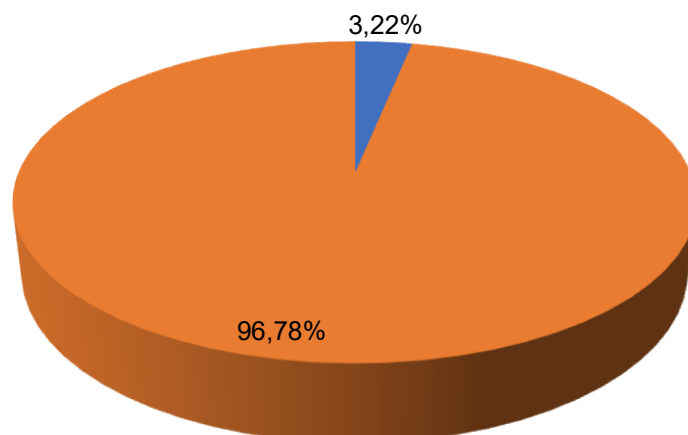

■ Pensão Bombeiro ■ Pensão Polícia Militar

Fonte: SISPREV / SERGIPEPREVIDÊNCIA

6.2.3. Remuneração Média

Tabela 10 - Resumo por Faixa Valores (Militar)

FAIXA	Benefícios	Valor	% Benefício	% Folha
	Quantitativo			
Até R\$ 1.212,00	99	88.710	2,05%	0,23%
R\$ 1.212,01 a R\$ 3.000,00	352	758.558	7,29%	1,95%
R\$ 3.000,01 a R\$ 5.000,00	639	2.564.956	13,24%	6,61%
R\$ 5.000,01 a R\$ 7.000,00	1.029	6.094.997	21,32%	15,70%
R\$ 7.000,01 a R\$ 9.000,00	1.528	11.373.175	31,66%	29,29%
R\$ 9.000,01 a R\$ 11.000,00	563	5.574.616	11,66%	14,36%
R\$ 11.000,01 a R\$ 13.000,00	125	1.524.524	2,59%	3,93%
Acima de 13.000,00	492	10.850.382	10,19%	27,94%
Total	4.827	38.829.917,62	100,00%	100,00%

6.2.4. Tempo de Contribuição (Base FEVEREIRO/2022)

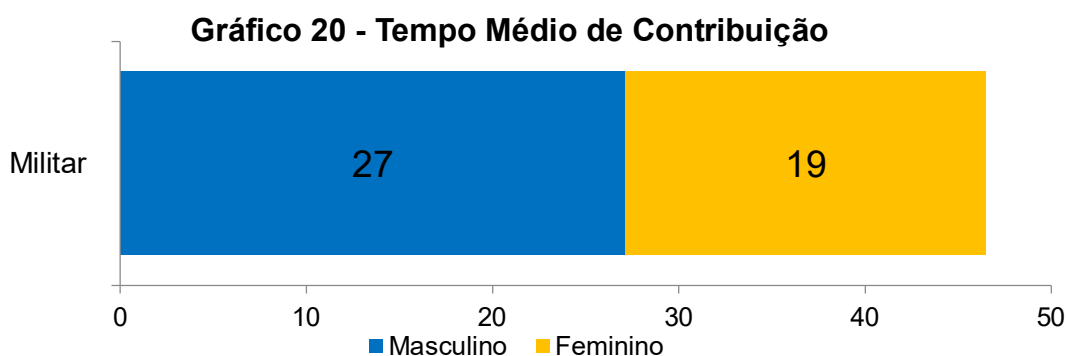

7. Análise Comparativa RPPS - SE (2022)

7.1. Quantidade de Benefícios Implantados por mês

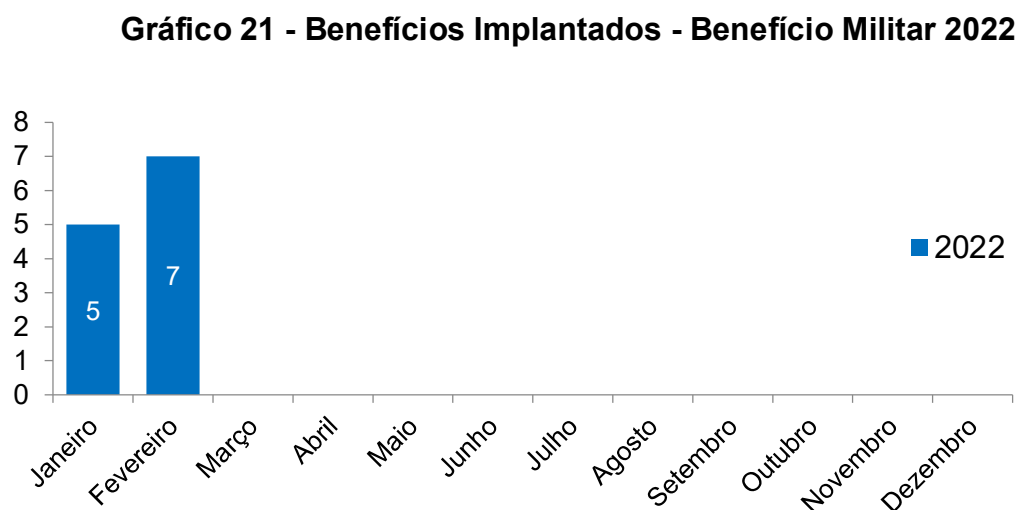

Fonte: SISPREV/SERGIPEPREVIDÊNCIA

Gráfico 22 - Benefícios Implantados Pensões 2022

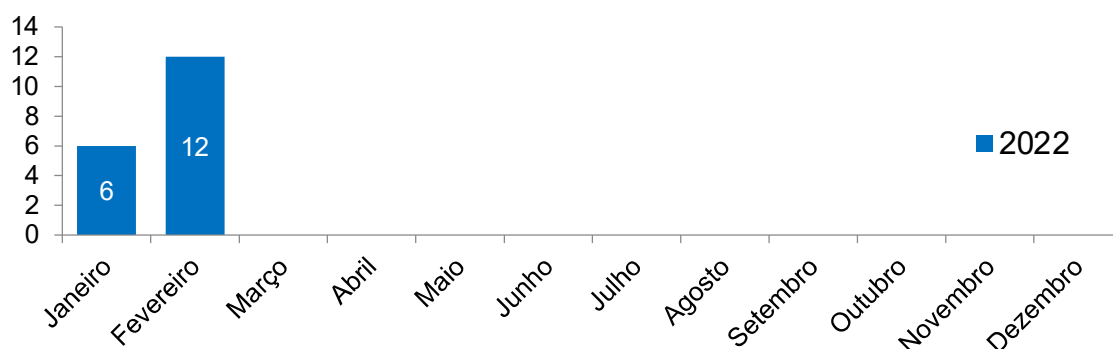

8. Receitas e Despesas (2020-2022)

Tabela 11 - Receitas de Contribuições Previdenciárias

		2020		2021		2022
Janeiro	R\$	6.200.657,27	R\$	7.695.018,47	R\$	7.661.552,29
Fevereiro	R\$	6.121.597,10	R\$	7.707.551,48	R\$	7.995.936,43
Março	R\$	6.110.091,68	R\$	7.709.204,95	R\$	-
Abril	R\$	6.794.659,81	R\$	7.702.202,44	R\$	-
Maio	R\$	6.805.007,01	R\$	7.695.442,40	R\$	-
Junho	R\$	6.819.043,83	R\$	7.736.808,49	R\$	-
Julho	R\$	6.812.159,31	R\$	7.696.780,99	R\$	-
Agosto	R\$	6.807.731,07	R\$	7.721.671,52	R\$	-
Setembro	R\$	6.840.168,50	R\$	7.732.004,72	R\$	-
Outubro	R\$	6.840.069,42	R\$	7.887.651,20	R\$	-
Novembro	R\$	6.878.472,91	R\$	7.857.144,05	R\$	-
Dezembro	R\$	13.797.838,45	R\$	15.538.388,77	R\$	-
Total	R\$	86.827.496,36	R\$	100.679.869,48	R\$	15.657.488,72

Fonte: SISPREV/SERGIPEPREVIDENCIA



Tabela 12 - Despesas Previdenciárias

	2020		2021		2022
Janeiro	R\$	36.001.241,51	R\$	36.137.876,90	R\$ 37.815.155,30
Fevereiro	R\$	35.444.670,75	R\$	36.317.333,88	R\$ 38.829.917,62
Março	R\$	35.415.385,82	R\$	36.354.953,13	-
Abril	R\$	35.394.466,62	R\$	36.452.795,39	-
Maio	R\$	35.364.557,42	R\$	36.354.953,13	-
Junho	R\$	35.483.801,40	R\$	36.536.107,49	-
Julho	R\$	35.370.929,99	R\$	36.310.198,29	-
Agosto	R\$	35.521.414,69	R\$	36.658.576,57	-
Setembro	R\$	35.591.493,19	R\$	36.630.983,99	-
Outubro	R\$	35.681.225,36	R\$	36.539.750,38	-
Novembro	R\$	35.799.163,48	R\$	36.607.165,25	-
Dezembro	R\$	70.780.746,11	R\$	52.362.536,39	-
Total	R\$	461.849.096,34	R\$	453.263.230,79	R\$ 76.645.072,92

Fonte: SISPREV/SERGIPEPREVIDENCIA

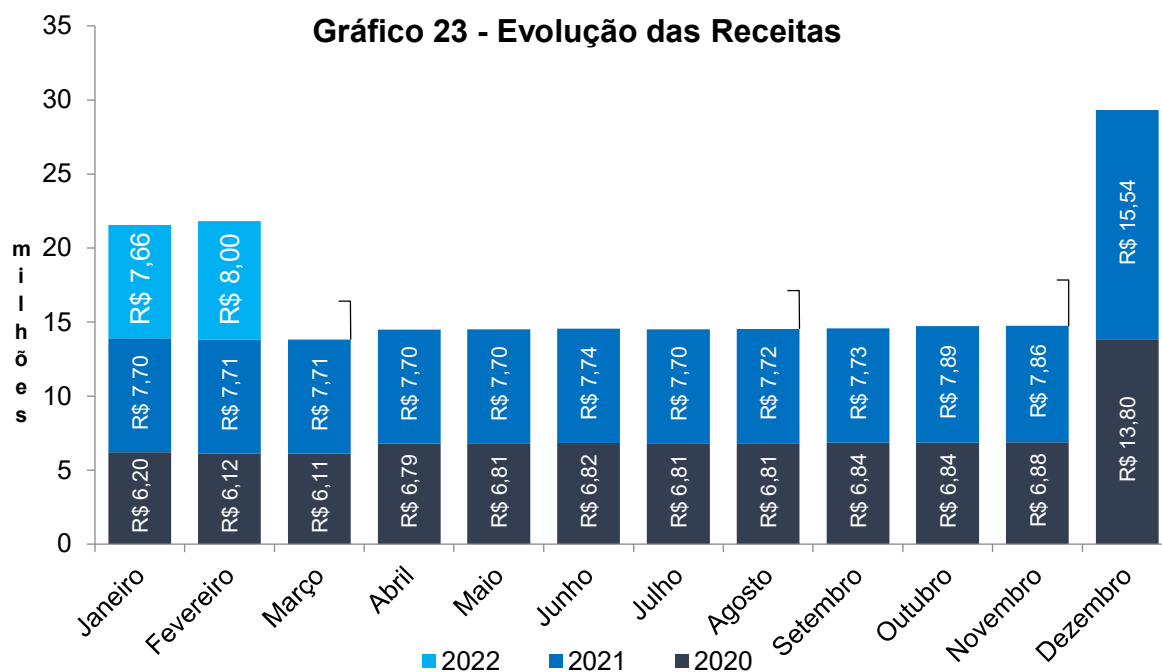
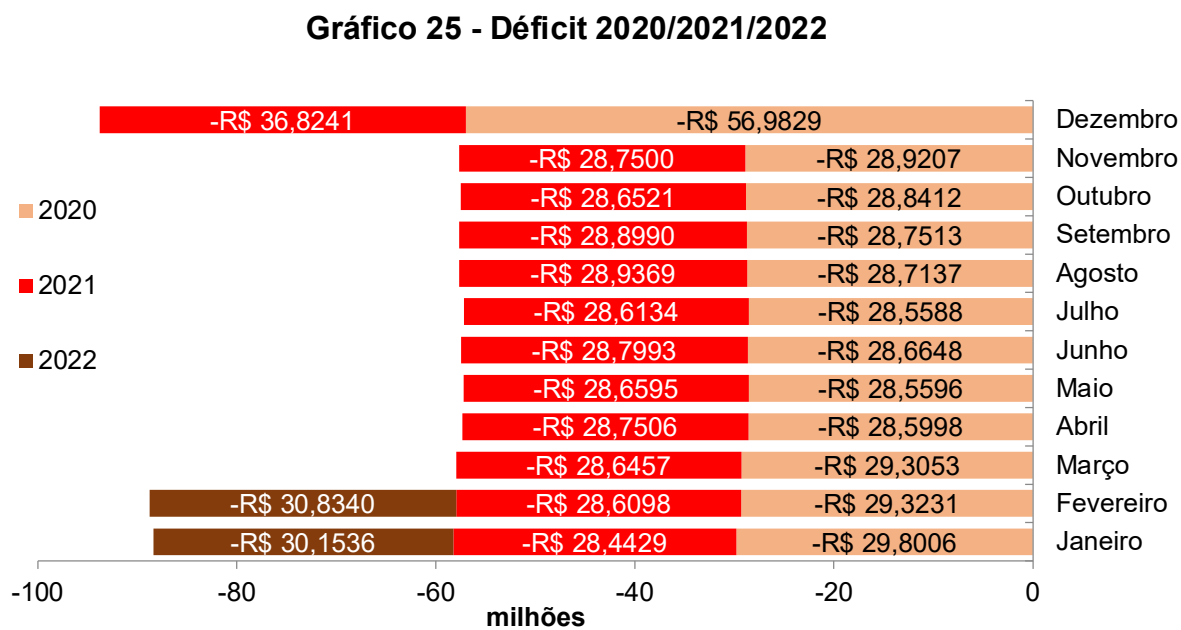
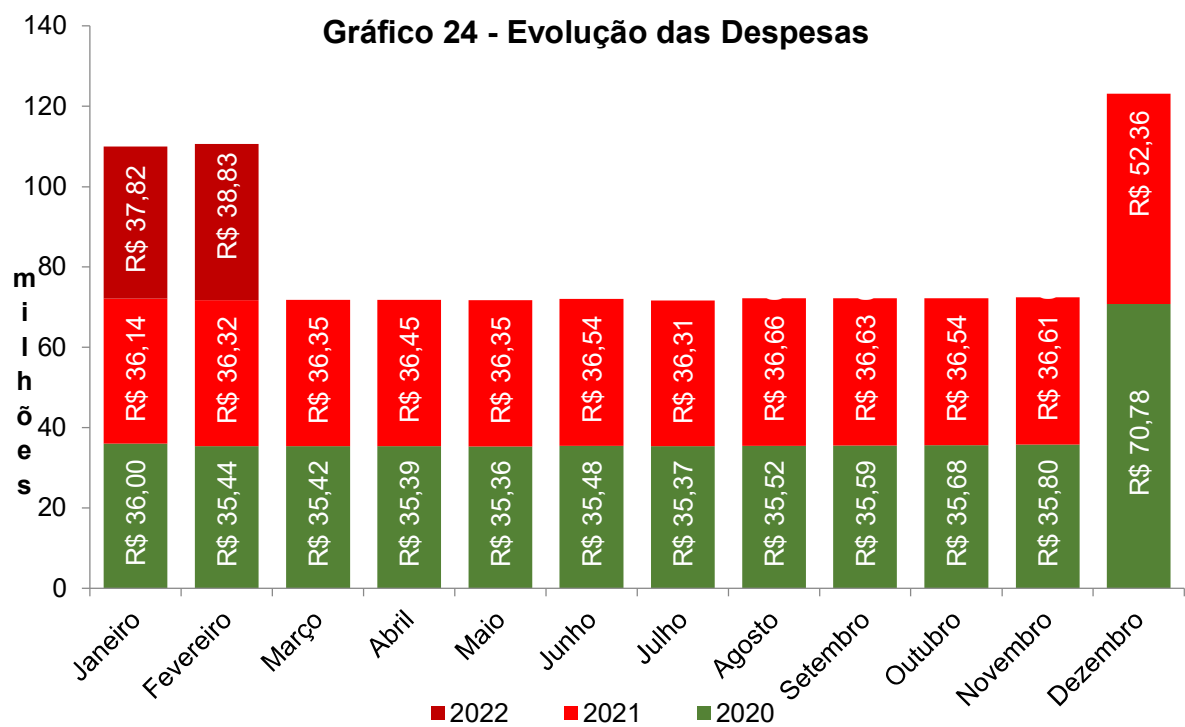

ANEXO DEMONSTRATIVO DE RECEITA - 2022

Contribuição Previdenciária Civil								
Mês	1 -Servidor			2 -Patronal		Total Arrecadação Patronal	Total Arrecadação	
	Ativos	Inativos/Pensionistas	Total Arrecadação Servidor	Ativos	Inativos/Pensionistas			
Janeiro	R\$ 17.740.632,43	R\$ 15.935.061,11	R\$ 33.675.693,54	R\$ 35.465.921,00	R\$ 31.866.849,46	R\$ 67.332.770,46	R\$ 101.008.464,00	
Fevereiro	R\$ 17.506.588,56	R\$ 16.319.605,71	R\$ 33.826.194,27	R\$ 35.011.002,62	R\$ 32.636.531,28	R\$ 67.647.533,90	R\$ 101.473.728,17	
Março	R\$ -	R\$ -	R\$ -	R\$ -	R\$ -	R\$ -	R\$ -	
Abril	R\$ -	R\$ -	R\$ -	R\$ -	R\$ -	R\$ -	R\$ -	
Maiο	R\$ -	R\$ -	R\$ -	R\$ -	R\$ -	R\$ -	R\$ -	
Junho	R\$ -	R\$ -	R\$ -	R\$ -	R\$ -	R\$ -	R\$ -	
Julho	R\$ -	R\$ -	R\$ -	R\$ -	R\$ -	R\$ -	R\$ -	
Agosto	R\$ -	R\$ -	R\$ -	R\$ -	R\$ -	R\$ -	R\$ -	
Setembro	R\$ -	R\$ -	R\$ -	R\$ -	R\$ -	R\$ -	R\$ -	
Outubro	R\$ -	R\$ -	R\$ -	R\$ -	R\$ -	R\$ -	R\$ -	
Novembro	R\$ -	R\$ -	R\$ -	R\$ -	R\$ -	R\$ -	R\$ -	
Dezembro*	R\$ -	R\$ -	R\$ -	R\$ -	R\$ -	R\$ -	R\$ -	
Total	R\$ 35.247.220,99	R\$ 32.254.666,82	R\$ 67.501.887,81	R\$ 70.476.923,62	R\$ 64.503.380,74	R\$ 134.980.304,36	R\$ 202.482.192,17	

Dezembro* corresponde a soma do salário com o 13°
Receitas 1 e 2 apuradas pelo regime de competência

Contribuição Previdenciária do Sistema de Proteção Social dos Militares								
Mês	1 -Servidor			2 -Patronal*		Total Arrecadação Patronal	Total Arrecadação	
	Ativos	Inativos/Pensionistas	Total Arrecadação Servidor	Ativos	Inativos/Pensionistas			
Janeiro	R\$ 4.036.829,47	R\$ 3.624.722,82	R\$ 7.661.552,29				R\$ 7.661.552,29	
Fevereiro	R\$ 4.030.063,13	R\$ 3.965.873,30	R\$ 7.995.936,43				R\$ 7.995.936,43	
Março	R\$ -	R\$ -	R\$ -				R\$ -	
Abril	R\$ -	R\$ -	R\$ -				R\$ -	
Maiο	R\$ -	R\$ -	R\$ -				R\$ -	
Junho	R\$ -	R\$ -	R\$ -				R\$ -	
Julho	R\$ -	R\$ -	R\$ -				R\$ -	
Agosto	R\$ -	R\$ -	R\$ -				R\$ -	
Setembro	R\$ -	R\$ -	R\$ -				R\$ -	
Outubro	R\$ -	R\$ -	R\$ -				R\$ -	
Novembro	R\$ -	R\$ -	R\$ -				R\$ -	
Dezembro*	R\$ -	R\$ -	R\$ -				R\$ -	
Total	R\$ 8.066.892,60	R\$ 7.590.596,12	R\$ 15.657.488,72	R\$ -	R\$ -	R\$ -	R\$ 15.657.488,72	

Patronal* não incide contribuição Patronal sob o Sistema de Proteção Social dos Militares
Dezembro* corresponde a soma do salário com o 13°
Receitas 1 e 2 apuradas pelo regime de competência