

Sergipe Previdência em Números

Dezembro/2022

*Atualizado em
Agosto/2023*



SERGIPE
PREVIDÊNCIA

SECRETARIA DE ESTADO
DA ADMINISTRAÇÃO



SERGIPE
GOVERNO DO ESTADO

Governador do Estado de Sergipe
Belivaldo Chagas da Silva

Vice-Governadora
Eliane Aquino Custódio

Secretário de Estado da Administração
Manuel Dornival Santos Netos

Diretor Presidente
José Roberto de Lima Andrade

Diretor de Previdência
Gildo de Souza Xavier Filho

Diretor Administrativo e Financeiro
José Normando da Mota Guimarães Filho

Conteúdo

1.	Apresentação	4
2.	Panorama Atual da Previdência do Estado de Sergipe (Dezembro/2022)	5
2.1.	Total de Beneficiários	5
2.2.	Caracterização dos Beneficiários	6
2.2.1.	Faixa Etária	6
2.2.2.	Distribuição por Categoria	7
2.2.3.	Remuneração Média	8
2.2.4.	Tempo de Contribuição (Base Dezembro/2022)	9
3.	Análise Comparativa RPPS-SE (2020 - 2022)	9
3.1.	Quantidade de Benefícios Implantados por mês	9
4.	Receitas e Despesas (2020-2022)	10
4.1.	FINANPREV	10
5.	Informações Financeiras	13
5.1.	Perfil da Carteira (Dezembro/2022)	13
5.2.	Distribuição dos Investimentos (Dezembro/2022)	13
6.	Panorama Atual do Sistema de Proteção Social dos Militares de Sergipe (Dezembro/2022)	15
6.1.	Total de Beneficiários	15
6.2.	Caracterização dos Beneficiários	16
6.2.1.	Faixa Etária	17
6.2.2.	Distribuição por Categoria	17
6.2.3.	Remuneração Média	18
6.2.4.	Tempo de Contribuição (Base Dezembro/2022)	19
7.	Análise Comparativa RPPS-SE/ 2022	19
7.1.	Quantidade de Benefícios Implantados por mês	19
8.	Receitas e Despesas (2020-2022)	20
	Anexo Demonstrativo de receita - 2022	23

1.Apresentação

Criado em 2006, o Instituto de Previdência do Estado de Sergipe – denominado em 2008 de SERGIPEPREVIDÊNCIA, tem como objetivo gerir o Regime Próprio de Previdência do Estado de Sergipe – RPPS-SE, garantindo o equilíbrio financeiro e atuarial do sistema.

Contando com mais de 30.000 beneficiários (aposentados e pensionistas), e gerindo recursos na ordem de R\$ 2,2 bilhões anuais, o SERGIPEPREVIDÊNCIA apresenta o SERGIPEPREVIDÊNCIA EM NÚMEROS, documento que sintetiza as principais informações estatísticas do Regime Próprio de Previdência Estadual.

Com periodicidade mensal, as informações disponibilizadas no SERGIPEPREVIDÊNCIA EM NÚMEROS têm como objetivo apresentar aos diversos setores da sociedade informações diversas sobre o perfil do RPPS do Estado de Sergipe possibilitando uma maior transparência nas informações, o acompanhamento da evolução do perfil e tendências da previdência do Estado de Sergipe.

Esta edição do SERGIPEPREVIDÊNCIA EM NÚMEROS apresenta adicionalmente as informações referentes ao mês de DEZEMBRO de 2022, possibilitando o início do processo de análise comparativa das principais tendências observadas no período 2020-2022 dos servidores civis vinculados ao RPPS-SE (Lei Complementar nº113/2005) como também dos servidores militares vinculados ao Sistema de Proteção Social dos Militares do Estado de Sergipe SPS-SE (Lei Complementar nº 360/2022).

José Roberto de Lima Andrade

Diretor Presidente do SERGIPEPREVIDÊNCIA

2. Panorama Atual da Previdência do Estado de Sergipe (Dezembro/2022)

2.1. Total de Beneficiários

Tabela 01 - Aposentados.

Aposentados	Quant.
Magistério	11.584
Civis	11.526
Tribunal de Contas	232
Tribunal de Justiça	511
Ministério Público	94
Assembléia Legislativa	284
Audidores	415
Defensoria Pública	39
Procuradores	35
Total	24.720

Fonte: SISPREV/SERGIPEPREVIDÊNCIA.

Tabela 02 - Pensionistas.

Aposentados	Quant.
Executivo	3.855
Tribunal de Contas	68
Tribunal de Justiça	346
Ministério Público	42
Magistério	965
Defensoria Pública	14
Assembléia Legislativa	82
Total	5.372

Fonte: SISPREV/SERGIPEPREVIDÊNCIA.

GRÁFICO 1 - QUANTIDADE DE BENEFÍCIOS

■ Aposentados ■ Pensionistas

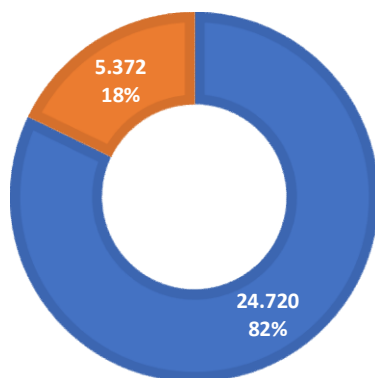

Total de Benefícios 30.092

2.2.Caracterização dos Beneficiários

Tabela 03 - Quantidade de Beneficiários - RRPS/SE

	QUANT	VALOR BENEFÍCIO
Aposentados	24.720	R\$ 139.461.412,09
Pensionistas	5.372	R\$ 26.087.211,69
Total	30.092	R\$ 165.548.623,78

* Folha Mensal.

2.2.1. Faixa Etária

Gráfico 2 - Aposentados por Faixa Etária (Idade Atual)



Gráfico 3 - Pensionistas por Faixa Etária (Idade Atual)



2.2.2. Distribuição por Categoria

Gráfico 4 - Distribuição por Categoria - Aposentados

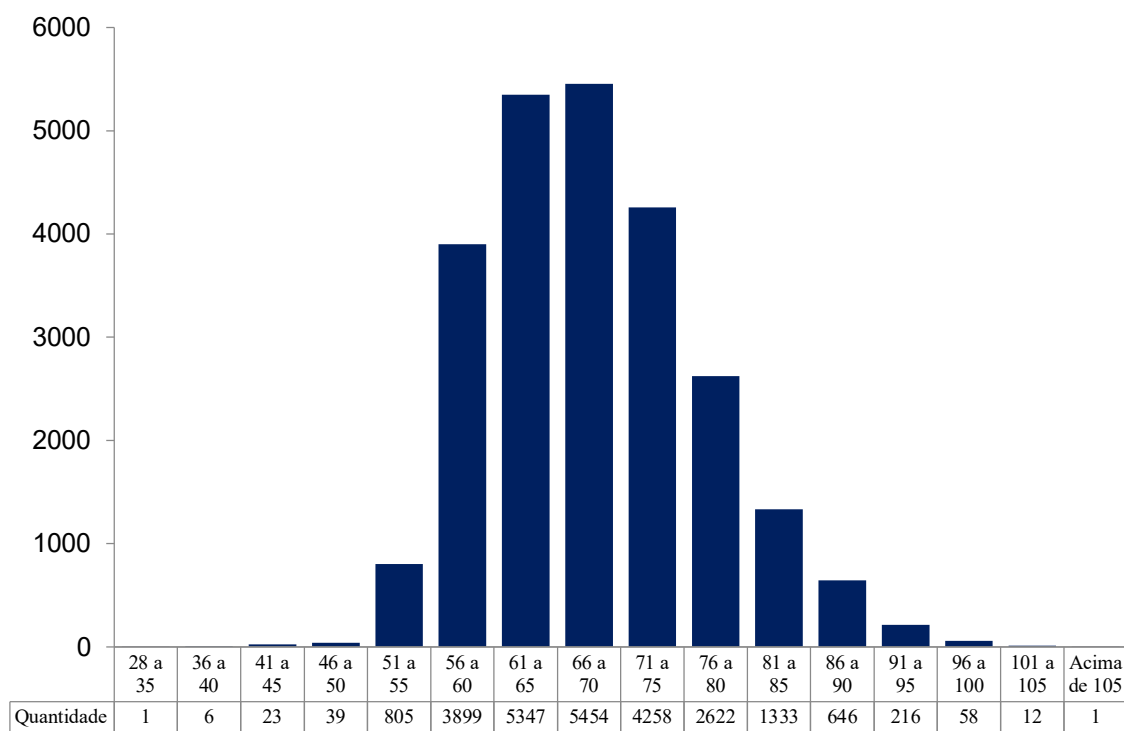
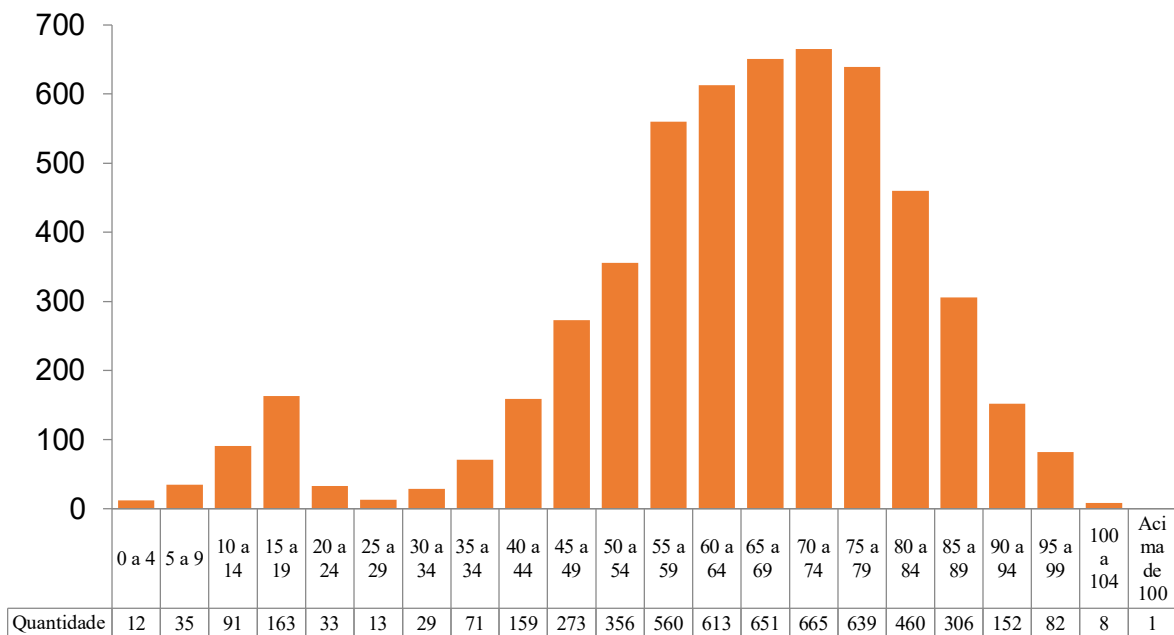
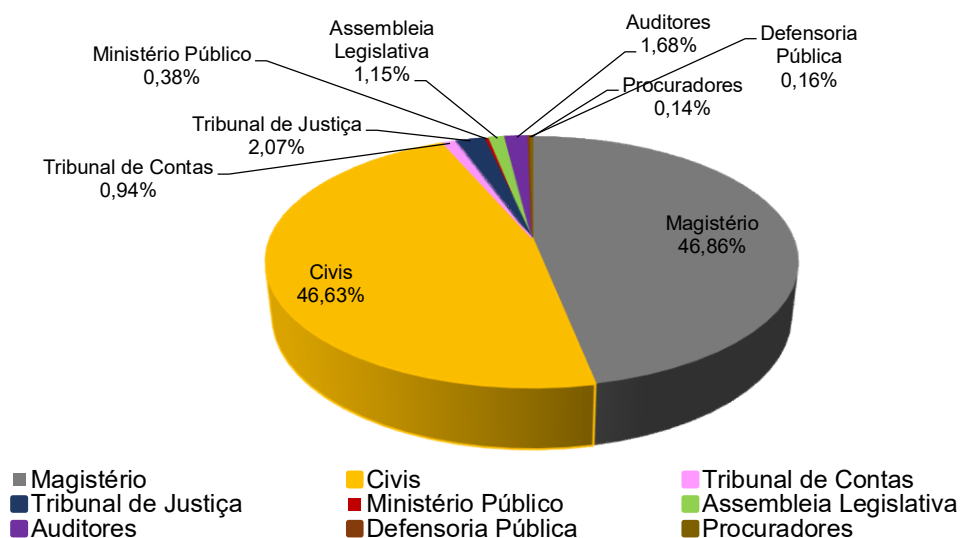

Fonte: SISPREV/SERGIPEPREVIDÊNCIA.

Gráfico 5 - Distribuição por Categoria - Pensionistas

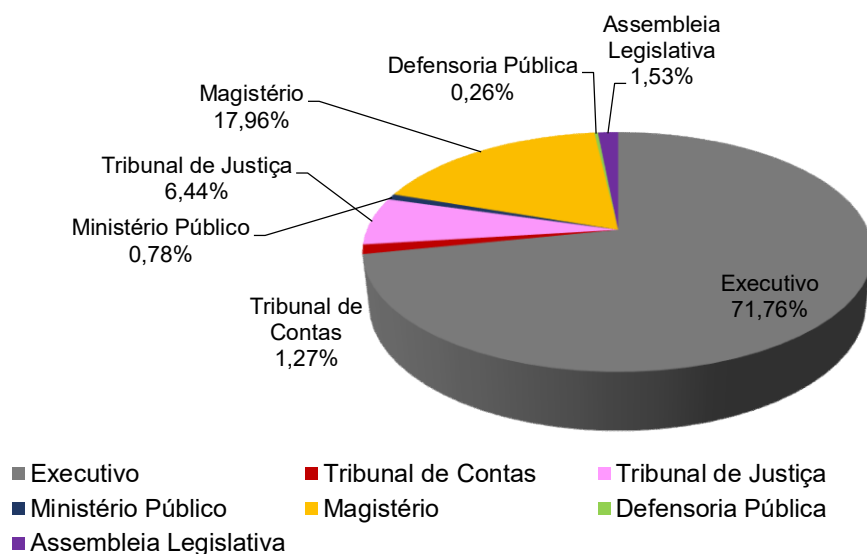

Fonte: SISPREV /SERGIPEPREVIDÊNCIA.

2.2.3.Remuneração Média

Tabela 04 - Resumo por Faixa Valores (Civil).

FAIXA	Benefícios Quantitativo	Valor (R\$)	% Benefício	% Folha
Até R\$ 1.212,00	1.985	2.165.002,40	6,60%	1,31%
R\$ 1.212,01 a R\$ 3.000,00	9.752	19.691.716,91	32,41%	11,89%
R\$ 3.000,01 a R\$ 5.000,00	2.622	9.887.976,42	8,71%	5,97%
R\$ 5.000,01 a R\$ 7.000,00	9.828	61.862.877,55	32,66%	37,37%
R\$ 7.000,01 a R\$ 9.000,00	3.357	26.042.570,26	11,16%	15,73%
R\$ 9.000,01 a R\$ 11.000,00	516	5.114.916,78	1,71%	3,09%
R\$ 11.000,01 a R\$ 13.000,00	459	5.342.869,10	1,53%	3,23%
Acima de 13.000,00	1.573	35.440.694,36	5,23%	21,41%
Total	30.092	165.548.623,78	100%	100,00%

2.2.4. Tempo de Contribuição (Base Dezembro/2022)

Gráfico 6 - Tempo Médio de Contribuição

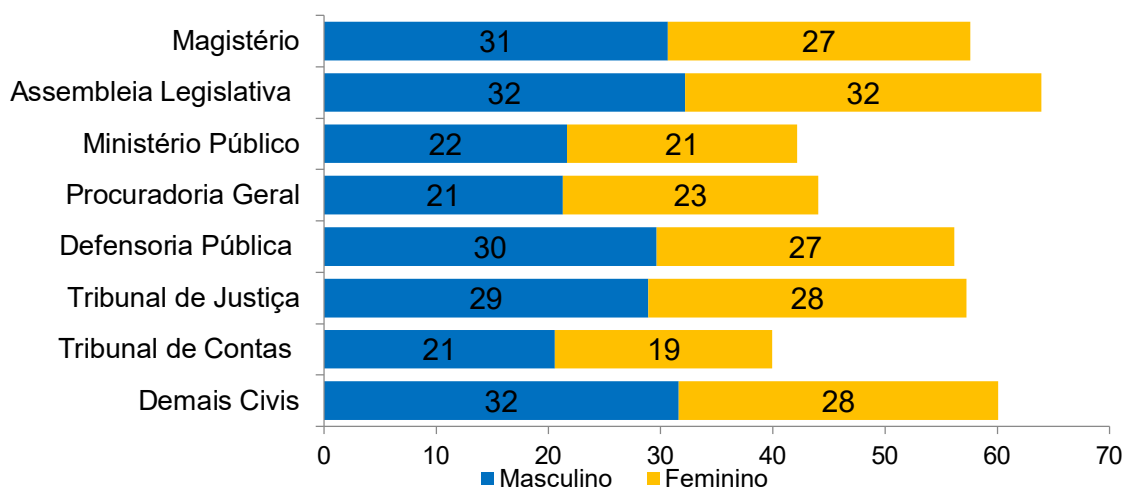

Observação: Tempo de Contribuição exclusivamente no RPPS.

3. Análise Comparativa RPPS-SE(2020-2022)

3.1. Quantidade de Benefícios Implantados por mês

**Gráfico 7 - Benefícios Implantados - Aposentadorias
2020/2021/2022**



Gráfico 8 - Benefícios Implantados Pensões 2020/2021/2022



4. Receitas e Despesas (2020 - 2022)

4.1. FINANPREV

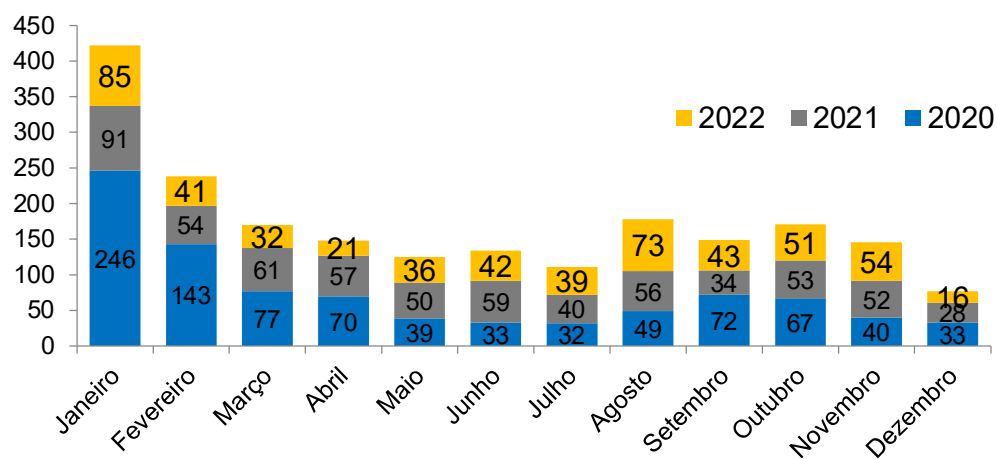
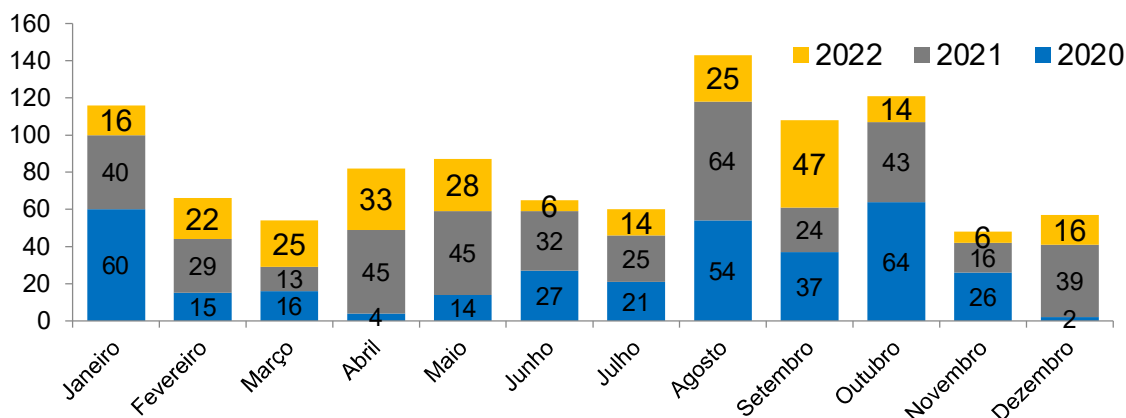
Tabela 05 - Receitas de Contribuições Previdenciárias.

	2020 (R\$)	2021 (R\$)	2022 (R\$)
Janeiro	63.234.863,85	101.770.255,20	101.008.464,00
Fevereiro	63.073.472,77	101.861.091,74	101.473.728,17
Março	63.382.633,50	101.650.805,50	100.935.094,87
Abril	102.632.725,11	101.880.609,98	117.682.287,16
Mai	102.768.011,73	101.460.582,58	106.336.599,57
Junho	102.702.406,37	101.177.873,51	99.108.010,06
Julho	102.950.370,15	101.025.337,10	70.206.627,28
Agosto	102.836.935,35	101.515.165,73	67.419.227,45
Setembro	102.853.259,39	104.104.207,94	69.944.627,73
Outubro	102.517.624,70	101.908.923,70	70.104.899,53
Novembro	102.696.331,27	101.839.314,99	69.767.658,96
Dezembro	203.609.135,29	202.018.285,90	138.976.636,85
Total	R\$ 1.215.257.769,48	R\$ 1.322.212.453,87	R\$ 1.112.963.861,62

Fonte: SISPREV/SERGIPEPREVIDÊNCIA.

Gráfico 9 - Evolução das Receitas



Tabela 06 - Despesas Previdenciárias.

	2020 (R\$)	2021 (R\$)	2022 (R\$)
Janeiro	144.673.944,52	155.697.018,21	154.431.848,54
Fevereiro	146.182.951,30	156.183.466,99	157.296.878,79
Março	146.645.266,73	156.255.897,17	156.467.227,58
Abril	146.660.239,57	156.630.848,62	186.082.482,94
Mai	146.691.910,73	156.926.778,69	171.859.307,39
Junho	146.803.845,08	156.956.480,80	170.318.093,62
Julho	174.186.744,25	157.077.236,12	172.115.168,42
Agosto	147.285.391,82	157.789.818,21	171.553.480,34
Setembro	147.620.256,17	160.582.366,18	171.283.868,72
Outubro	148.067.225,38	158.855.220,39	171.573.870,93
Novembro	148.233.135,37	150.441.634,90	171.381.695,95
Dezembro	285.986.924,66	170.582.458,91	256.838.102,57
Total	R\$ 1.929.037.835,58	R\$ 1.893.979.225,19	R\$ 2.111.202.025,79

Fonte: SISPREV/SERGIPEPREVIDÊNCIA.

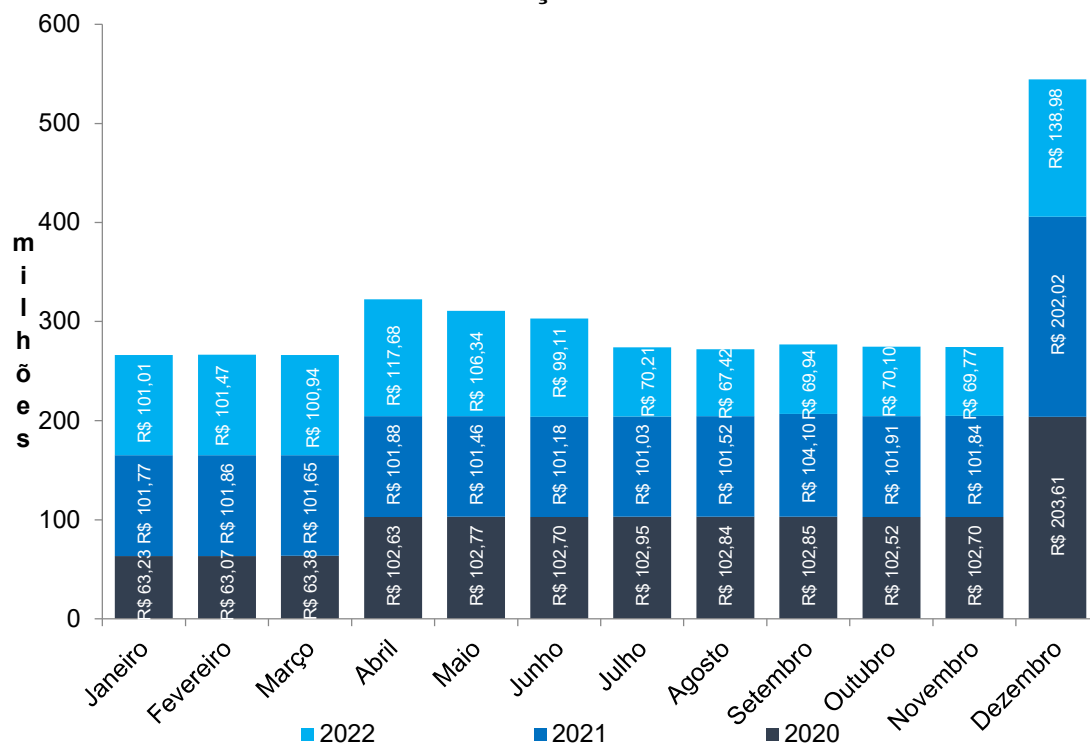
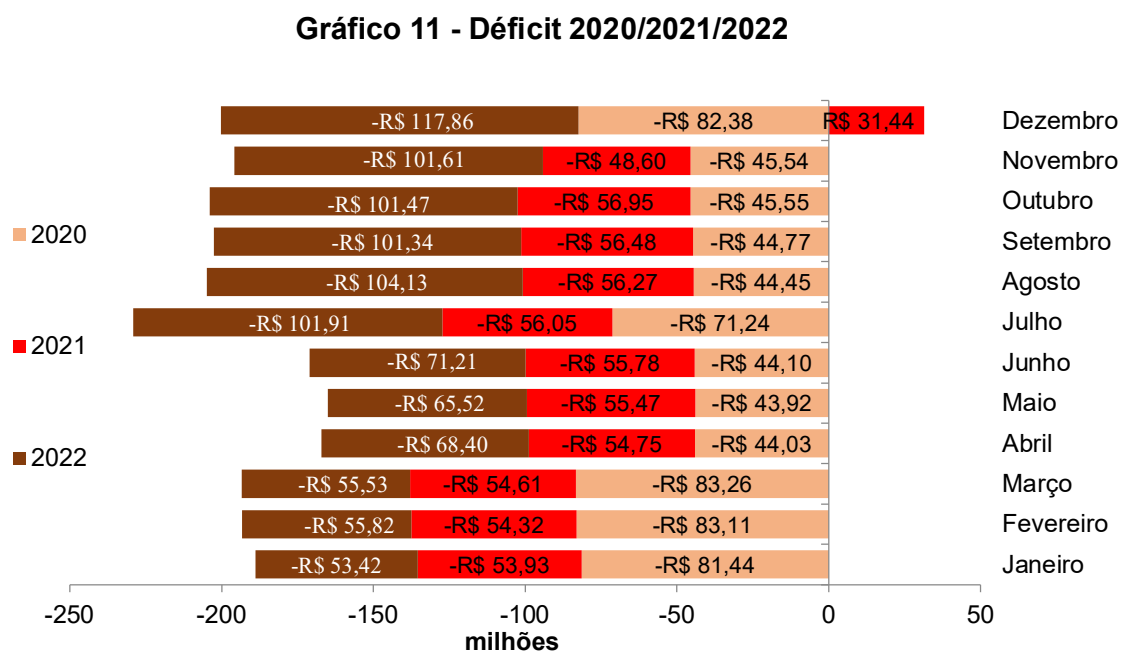
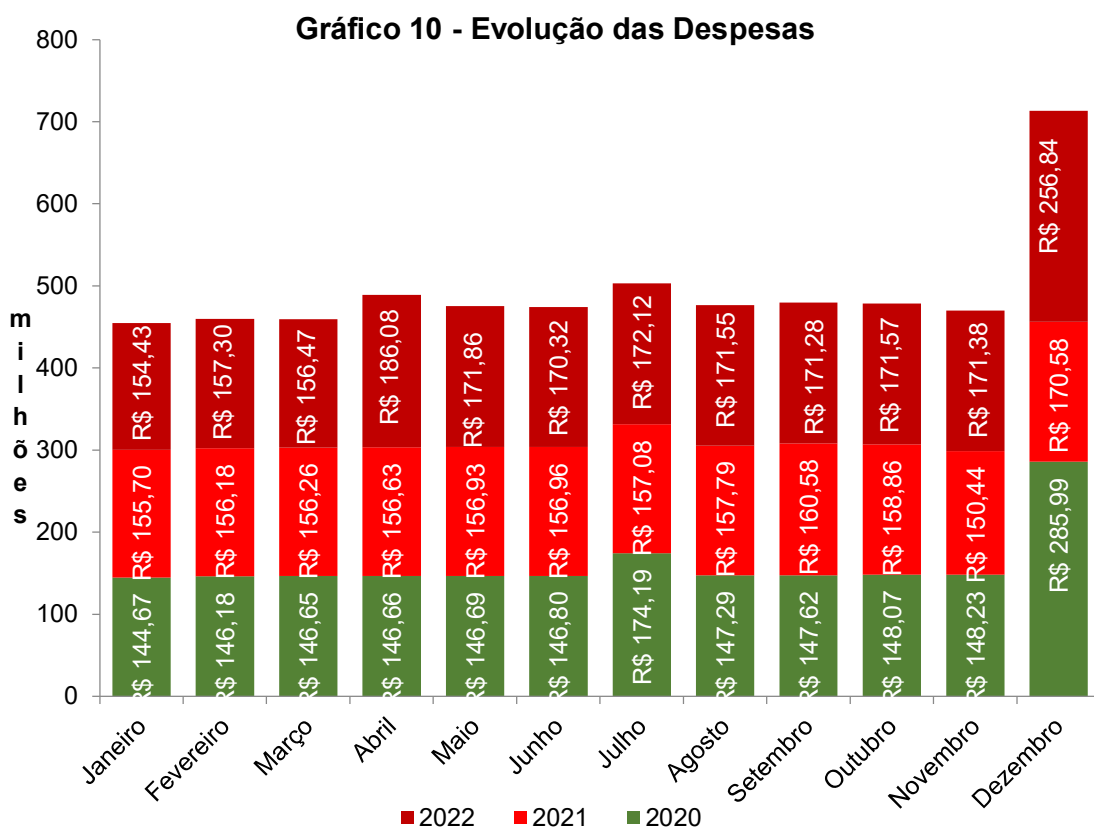

5- Informações da carteira

5.1- Perfil da Carteria (Dezembro/2022)

Gráfico 12 - Perfil da Carteira

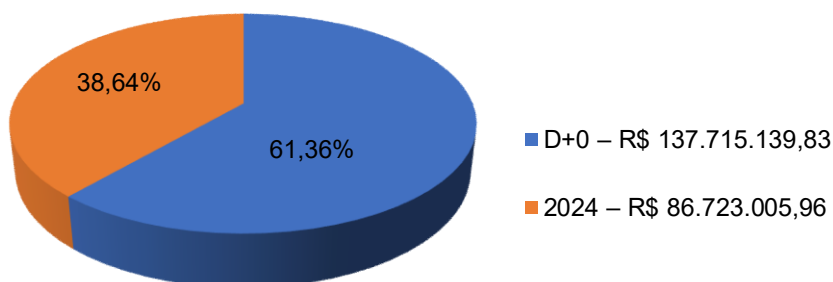

Fonte: GEAINV/SERGIPEPREVIDÊNCIA.

Nota: O total de aplicações corresponde a R\$ 224.438.145,79

5.2.Distribuição dos Investimentos (Dezembro/2022)

Gráfico 13 - Composição Carteira - Banco

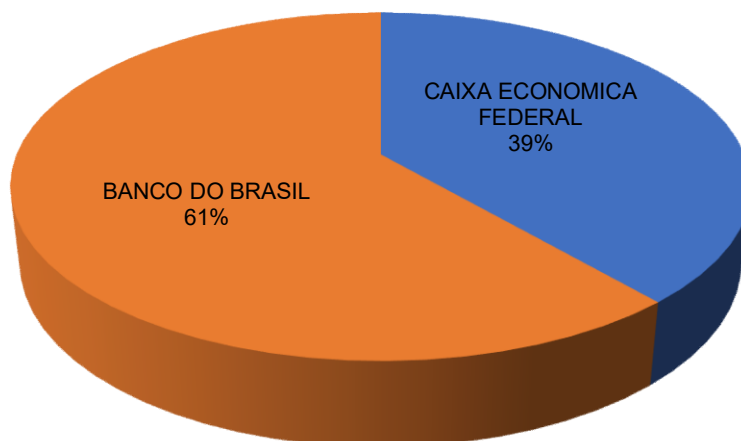

Fonte: GEAINV/SERGIPEPREVIDÊNCIA.

Gráfico 14 - Composição Carteira - Segmento

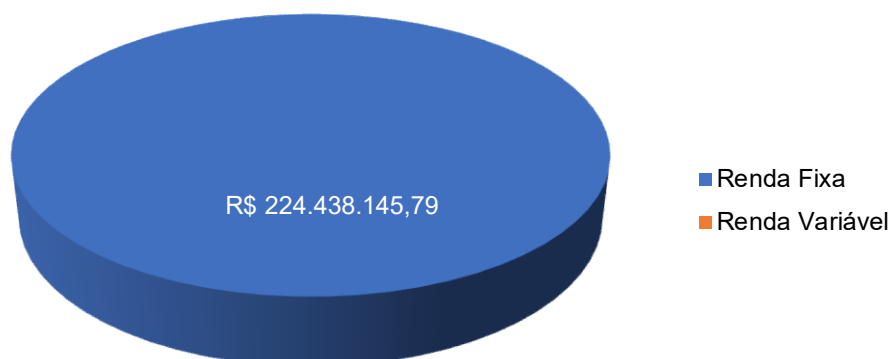

Fonte: GEAINV/SERGIPEPREVIDÊNCIA.

6. Panorama Atual do Sistema de Proteção Social dos Militares de Sergipe (Dezembro/2022)

6.1. Total de Beneficiários

Tabela 07 - Benefício Militar.

Benefício Militar	Quant.
Bombeiro Reforma	33
Bombeiro Reserva	195
Polícia Militar Reforma	330
Polícia Militar Reserva	2.347
Total	2.905

Fonte: SISPREV/SERGIPEPREVIDÊNCIA.

Tabela 08 - Pensão Polícia Militar.

Benefício Militar	Quant.
Pensão Bombeiro	70
Pensão Polícia Militar	1.869
Total	1.939

Fonte: SISPREV/SERGIPEPREVIDÊNCIA.

GRÁFICO 15 - QUANTIDADE DE BENEFÍCIOS

■ Benefício Militar ■ Pensão Militar

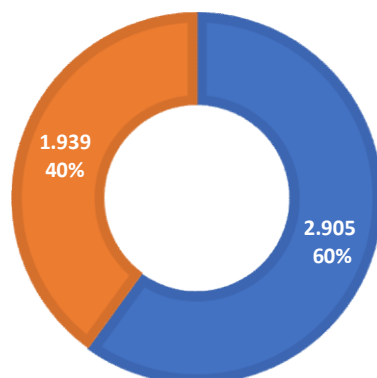

Total de Benefícios - 4.844

6.2. Caracterização dos Beneficiários

Tabela 09 - Quantidade de Beneficiários RPPS/SE.

	QUANT	VALOR BENEFÍCIO
Benefício Militar	2.905	28.306.932
Pensão Militar	1.939	11.580.249
TOTAL	4.844	R\$ 39.887.180,39

* Folha Mensal.

6.2.2. Distribuição por Categoria

Gráfico 16 - Benefício Militar por Faixa Etária (Idade Atual)



Gráfico 17 - Pensionistas por Faixa Etária (Idade Atual)



Gráfico 18 - Distribuição por Categoria - Benefício Militar

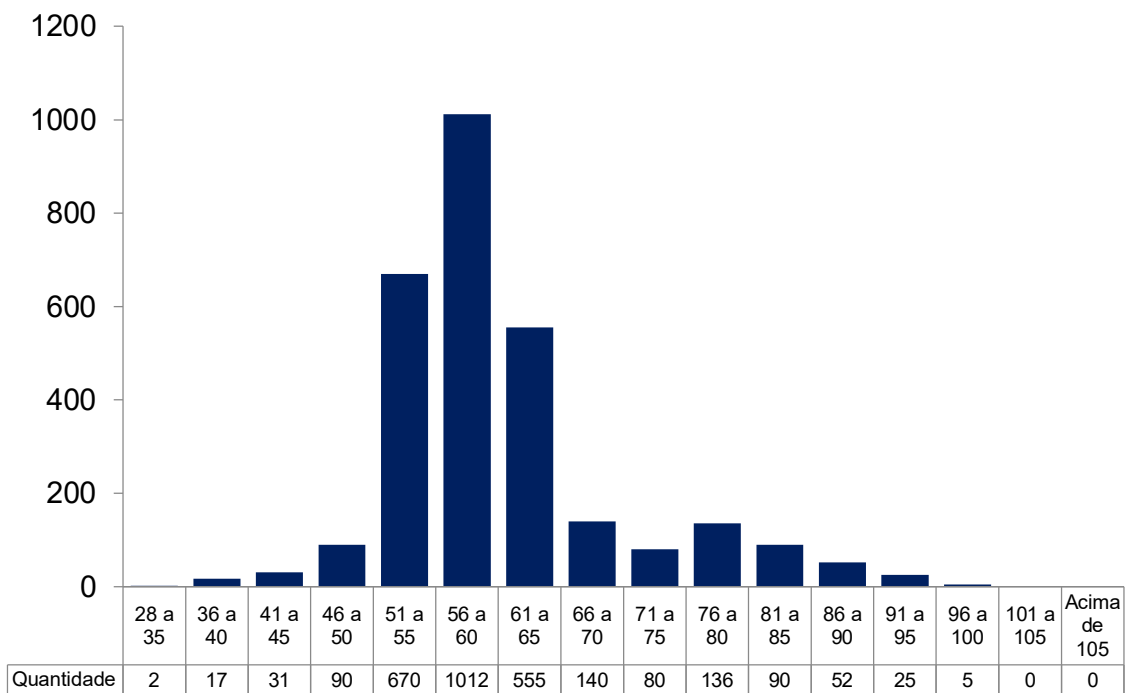

Fonte: SISPREV/SERGIPEPREVIDÊNCIA.

Gráfico 19 - Distribuição por Categoria - Pensionistas

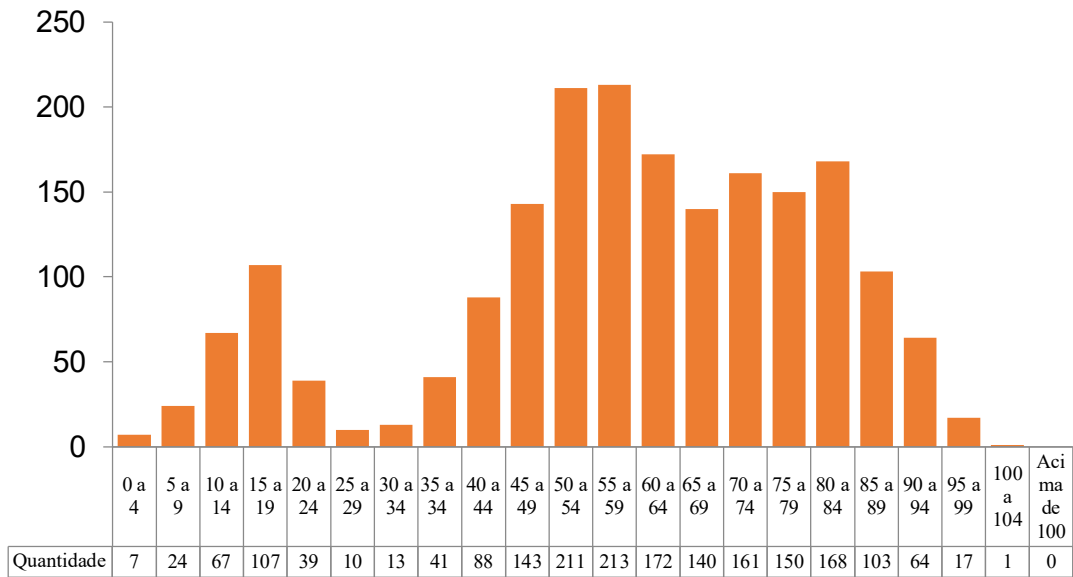
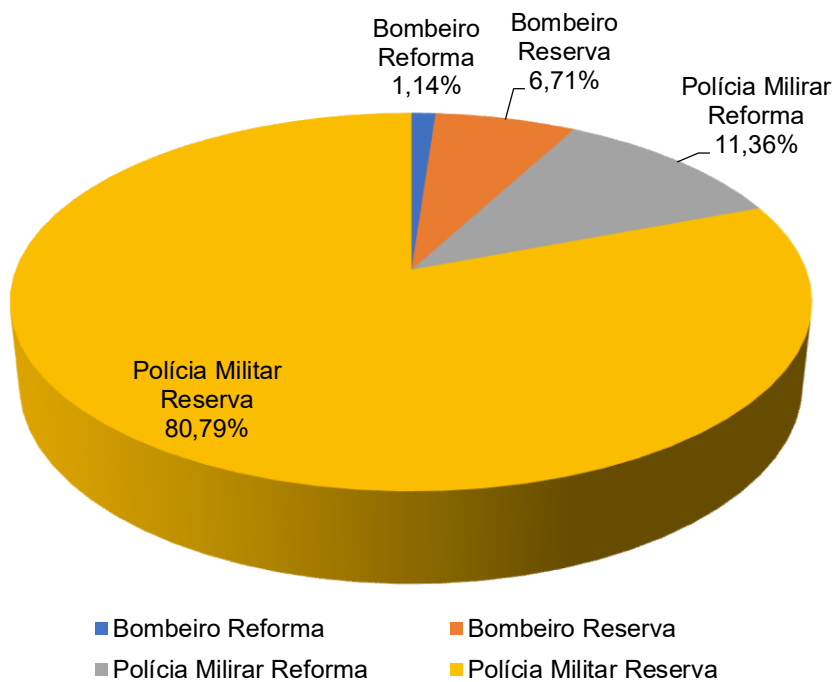
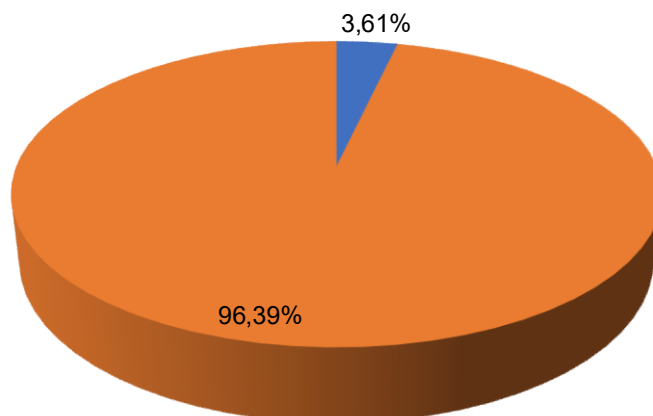

■ Pensão Bombeiro ■ Pensão Polícia Militar

Fonte: SISPREV / SERGIPEPREVIDÊNCIA

6.2.3. Remuneração Média

Tabela 10 - Resumo por Faixa Valores (Militar)

FAIXA	Benefícios Quantitativo	Valor (R\$)	% Benefício	% Folha
Até R\$ 1.212,00	106	96.680	2,19%	0,24%
R\$ 1.212,01 a R\$ 3.000,00	357	774.198	7,37%	1,94%
R\$ 3.000,01 a R\$ 5.000,00	584	2.318.531	12,06%	5,81%
R\$ 5.000,01 a R\$ 7.000,00	1.193	7.408.060	24,63%	18,57%
R\$ 7.000,01 a R\$ 9.000,00	1.537	11.995.919	31,73%	30,07%
R\$ 9.000,01 a R\$ 11.000,00	240	2.328.039	4,95%	5,84%
R\$ 11.000,01 a R\$ 13.000,00	275	3.115.430	5,68%	7,81%
Acima de 13.000,00	552	11.850.323	11,40%	29,71%
Total	4.844	39.887.180,39	100,00%	100,00%

6.2.4. Tempo de Contribuição (Base Dezembro/2022)

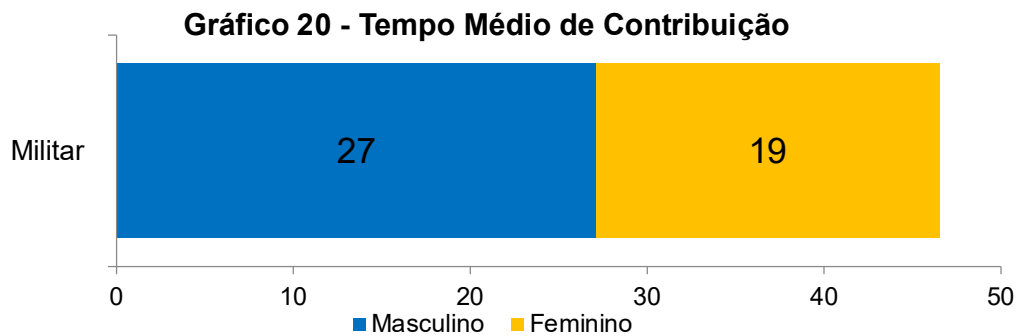

7. Análise Comparativa RPPS - SE (2022)

7.1. Quantidade de Benefícios Implantados por mês

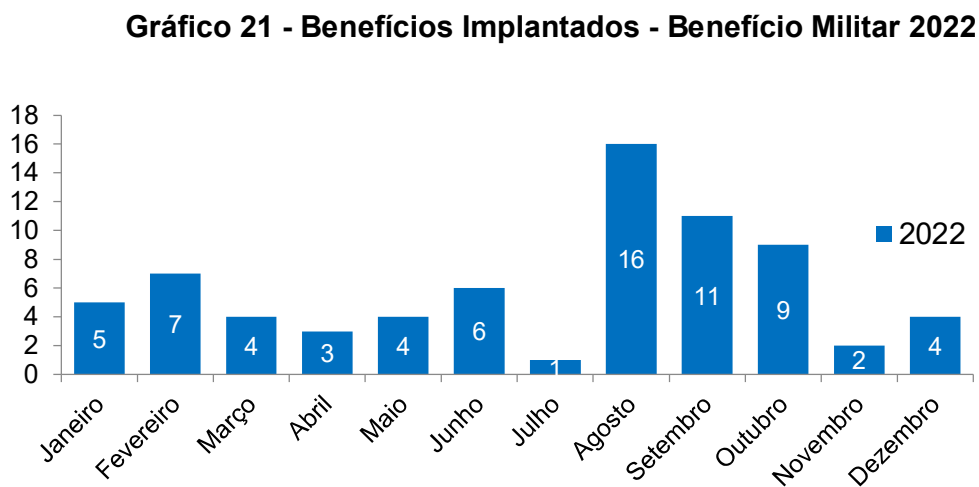

Fonte: SISPREV/SERGIPEPREVIDÊNCIA.

Gráfico 22 - Benefícios Implantados Pensões 2022

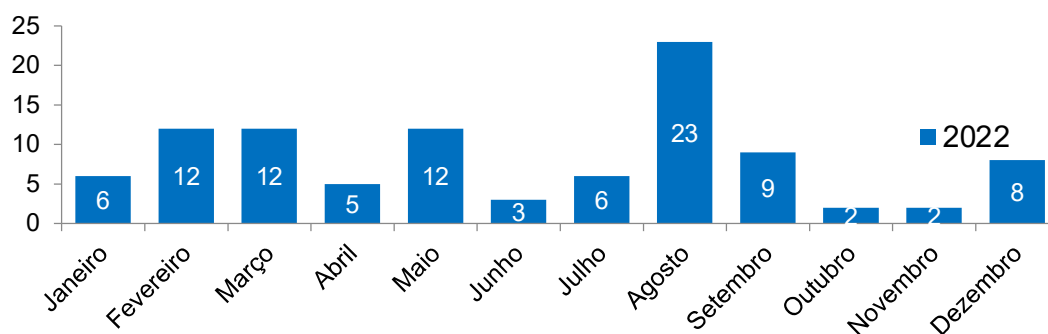

8. Receitas e Despesas (2020-2022)

Tabela 11 - Receitas de Contribuições Previdenciárias.

	2020 (R\$)	2021 (R\$)	2022 (R\$)
Janeiro	6.200.657,27	7.695.018,47	7.661.552,29
Fevereiro	6.121.597,10	7.707.551,48	7.995.936,43
Março	6.110.091,68	7.709.204,95	7.923.391,07
Abril	6.794.659,81	7.702.202,44	8.420.896,60
Maio	6.805.007,01	7.695.442,40	8.680.646,11
Junho	6.819.043,83	7.736.808,49	8.627.552,47
Julho	6.812.159,31	7.696.780,99	8.617.887,14
Agosto	6.807.731,07	7.721.671,52	8.630.099,19
Setembro	6.840.168,50	7.732.004,72	8.786.963,08
Outubro	6.840.069,42	7.887.651,20	8.754.913,23
Novembro	6.878.472,91	7.857.144,05	8.857.964,82
Dezembro	13.797.838,45	15.538.388,77	17.563.127,42
Total	86.827.496,36	100.679.869,48	110.520.929,84

Fonte: SISPREV/SERGIPEPREVIDÊNCIA.



Tabela 12 - Despesas Previdenciárias.

	2020 (R\$)	2021 (R\$)	2022 (R\$)
Janeiro	36.001.241,51	36.137.876,90	37.815.155,30
Fevereiro	35.444.670,75	36.317.333,88	38.829.917,62
Março	35.415.385,82	36.354.953,13	38.288.977,30
Abril	35.394.466,62	36.452.795,39	40.560.600,59
Maió	35.364.557,42	36.354.953,13	40.875.473,68
Junho	35.483.801,40	36.536.107,49	41.011.617,23
Julho	35.370.929,99	36.310.198,29	40.739.485,83
Agosto	35.521.414,69	36.658.576,57	41.118.264,78
Setembro	35.591.493,19	36.630.983,99	41.114.973,66
Outubro	35.681.225,36	36.539.750,38	40.952.926,98
Novembro	35.799.163,48	36.607.165,25	40.889.916,27
Dezembro	70.780.746,11	52.362.536,39	66.471.102,67
Total	461.849.096,34	453.263.230,79	508.668.411,91

Fonte: SISPREV/SERGIPEPREVIDÊNCIA.

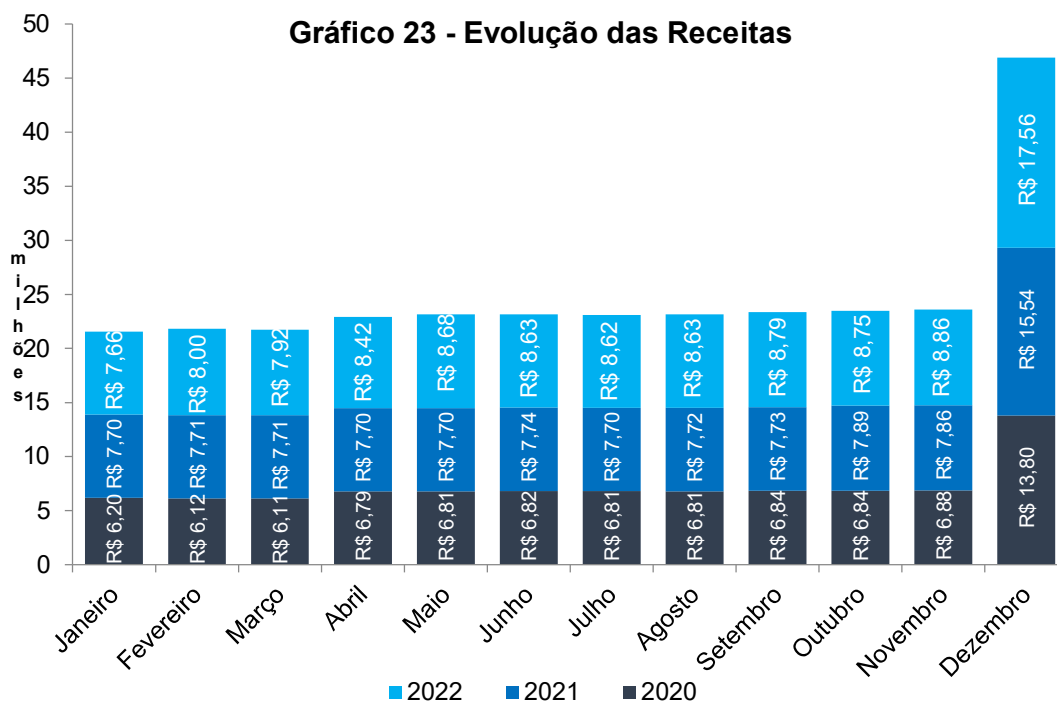
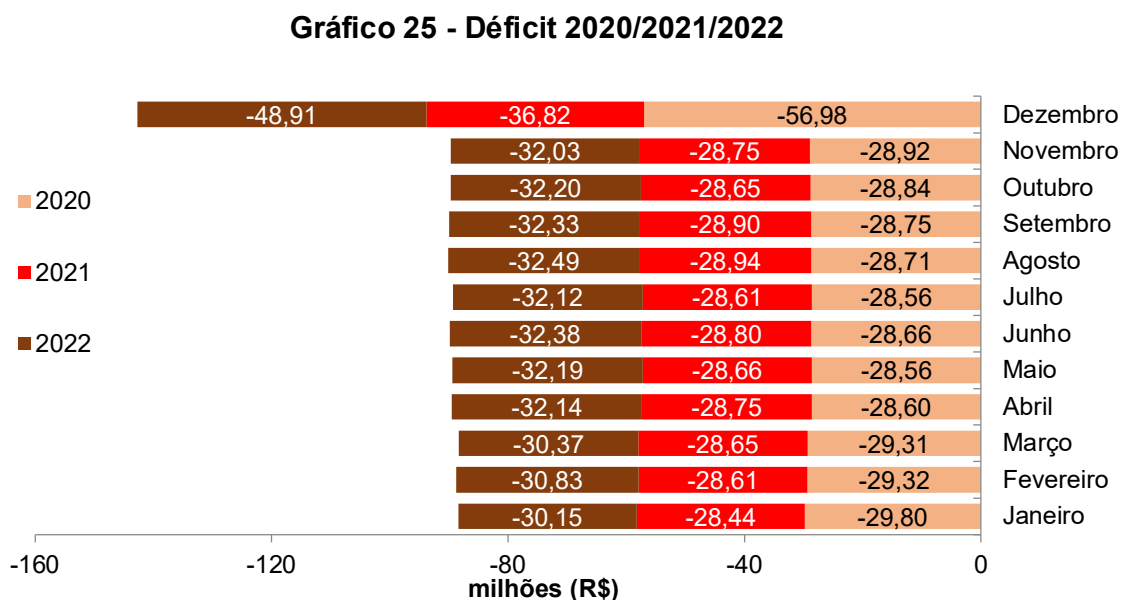
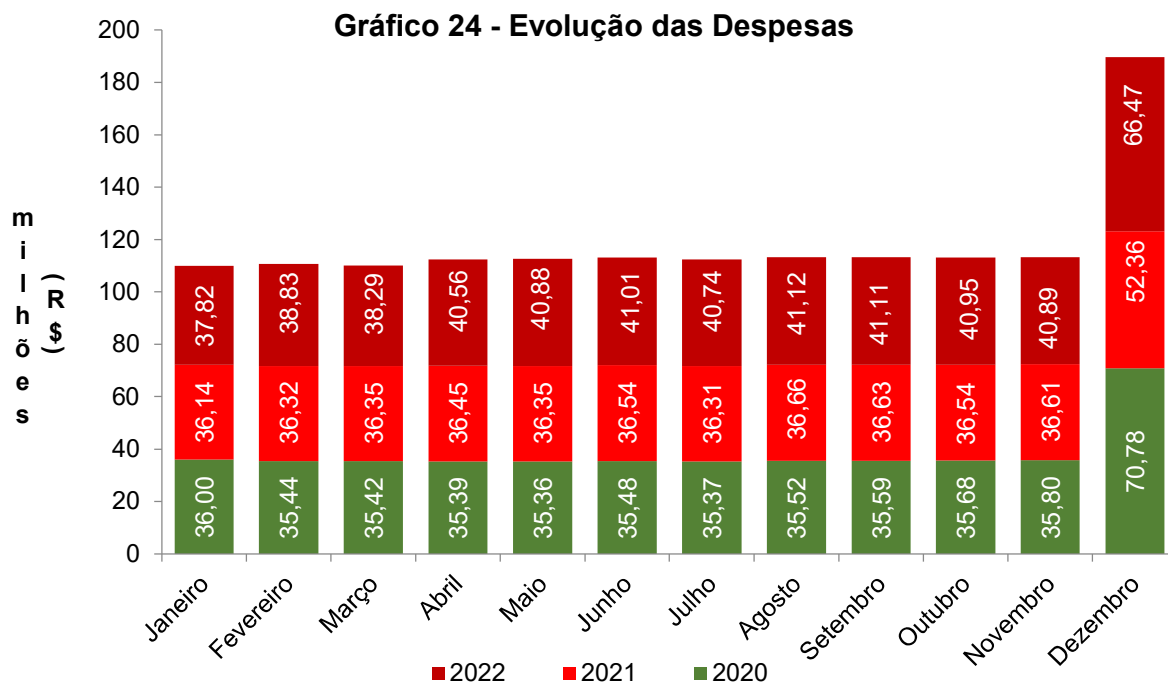

ANEXO DEMONSTRATIVO DE RECEITA - 2022

Contribuição Previdenciária Civil								
Mês	1 -Servidor			2 -Patronal			Total Arrecadação	
	Ativos	Inativos/Pensionistas	Total Arrecadação Servidor	Ativos	Inativos/Pensionistas	Total Arrecadação Patronal		
Janeiro	R\$ 17.740.632,43	R\$ 15.935.061,11	R\$ 33.675.693,54	R\$ 35.465.921,00	R\$ 31.866.849,46	R\$ 67.332.770,46	R\$ 101.008.464,00	
Fevereiro	R\$ 17.506.588,56	R\$ 16.319.605,71	R\$ 33.826.194,27	R\$ 35.011.002,62	R\$ 32.636.531,28	R\$ 67.647.533,90	R\$ 101.473.728,17	
Março	R\$ 17.502.853,28	R\$ 16.174.660,37	R\$ 33.677.513,65	R\$ 35.005.276,97	R\$ 32.252.304,25	R\$ 67.257.581,22	R\$ 100.935.094,87	
Abril	R\$ 18.979.418,51	R\$ 20.279.092,89	R\$ 39.258.511,40	R\$ 37.958.408,60	R\$ 40.465.367,16	R\$ 78.423.775,76	R\$ 117.682.287,16	
Mai	R\$ 21.291.291,48	R\$ 14.154.385,12	R\$ 35.445.676,60	R\$ 42.582.152,72	R\$ 28.308.770,25	R\$ 70.890.922,97	R\$ 106.336.599,57	
Junho	R\$ 19.131.422,21	R\$ 13.904.724,54	R\$ 33.036.146,75	R\$ 38.262.414,23	R\$ 27.809.449,08	R\$ 66.071.863,30	R\$ 99.108.010,06	
Julho	R\$ 19.105.048,35	R\$ 4.297.960,82	R\$ 23.403.009,17	R\$ 38.209.696,41	R\$ 8.593.921,70	R\$ 46.803.618,11	R\$ 70.206.627,28	
Agosto	R\$ 18.931.337,98	R\$ 4.285.674,49	R\$ 23.217.012,47	R\$ 35.682.305,22	R\$ 8.519.909,76	R\$ 44.202.214,98	R\$ 67.419.227,45	
Setembro	R\$ 19.044.128,74	R\$ 4.274.730,05	R\$ 23.318.858,79	R\$ 38.088.255,66	R\$ 8.537.513,28	R\$ 46.625.768,94	R\$ 69.944.627,73	
Outubro	R\$ 19.094.131,43	R\$ 4.292.382,49	R\$ 23.386.513,92	R\$ 38.188.260,43	R\$ 8.530.125,18	R\$ 46.718.385,61	R\$ 70.104.899,53	
Novembro	R\$ 19.020.905,67	R\$ 4.263.258,38	R\$ 23.284.164,05	R\$ 38.043.135,38	R\$ 8.440.359,53	R\$ 46.483.494,91	R\$ 69.767.658,96	
Dezembro*	R\$ 37.937.955,66	R\$ 8.389.086,18	R\$ 46.327.041,84	R\$ 75.874.913,66	R\$ 16.774.681,35	R\$ 92.649.595,01	R\$ 138.976.636,85	
Total	R\$ 245.285.714,31	R\$ 126.570.622,14	R\$ 371.856.336,45	R\$ 488.371.742,89	R\$ 252.735.782,28	R\$ 741.107.525,17	R\$ 1.112.963.861,62	

Dezembro* corresponde a soma do salário com o 13°
Receitas 1 e 2 apuradas pelo regime de competência

Contribuição Previdenciária do Sistema de Proteção Social dos Militares							
Mês	1 -Servidor			2 -Patronal*			Total Arrecadação
	Ativos	Inativos/Pensionistas	Total Arrecadação Servidor	Ativos	Inativos/Pensionistas	Total Arrecadação Patronal	
Janeiro	R\$ 4.036.829,47	R\$ 3.624.722,82	R\$ 7.661.552,29				R\$ 7.661.552,29
Fevereiro	R\$ 4.030.063,13	R\$ 3.965.873,30	R\$ 7.995.936,43				R\$ 7.995.936,43
Março	R\$ 4.020.749,38	R\$ 3.902.641,69	R\$ 7.923.391,07				R\$ 7.923.391,07
Abril	R\$ 4.289.915,28	R\$ 4.130.981,32	R\$ 8.420.896,60				R\$ 8.420.896,60
Mai	R\$ 4.536.254,16	R\$ 4.144.391,95	R\$ 8.680.646,11				R\$ 8.680.646,11
Junho	R\$ 4.471.702,01	R\$ 4.155.850,46	R\$ 8.627.552,47				R\$ 8.627.552,47
Julho	R\$ 4.474.253,05	R\$ 4.143.634,09	R\$ 8.617.887,14				R\$ 8.617.887,14
Agosto	R\$ 4.455.919,93	R\$ 4.174.179,26	R\$ 8.630.099,19				R\$ 8.630.099,19
Setembro	R\$ 4.610.736,67	R\$ 4.176.226,41	R\$ 8.786.963,08				R\$ 8.786.963,08
Outubro	R\$ 4.584.059,84	R\$ 4.170.853,39	R\$ 8.754.913,23				R\$ 8.754.913,23
Novembro	R\$ 4.690.848,33	R\$ 4.167.116,49	R\$ 8.857.964,82				R\$ 8.857.964,82
Dezembro*	R\$ 9.289.706,25	R\$ 8.273.421,17	R\$ 17.563.127,42				R\$ 17.563.127,42
Total	R\$ 57.491.037,50	R\$ 53.029.892,35	R\$ 110.520.929,84	R\$ -	R\$ -	R\$ -	R\$ 110.520.929,84

Patronal* não incide contribuição Patronal sob o Sistema de Proteção Social dos Militares
Dezembro* corresponde a soma do salário com o 13°
Receitas 1 e 2 apuradas pelo regime de competência