

SERGIPEPREVIDÊNCIA EM NÚMEROS

ABRIL / 2023

Atualizado em Agosto/2023



SERGIPE
PREVIDÊNCIA

SECRETARIA DE ESTADO
DA ADMINISTRAÇÃO



SERGIPE
GOVERNO DO ESTADO

Governador do Estado de Sergipe
Fábio Cruz Mitidieri

Vice-Governador
José Macedo Sobral

Secretária de Estado da Administração
Lucivanda Nunes Rodrigues

Diretor Presidente
José Roberto de Lima Andrade

Diretor de Previdência
Gildo de Souza Xavier Filho

Diretor Administrativo e Financeiro
José Normando da Mota Guimarães Filho

Conteúdo

1.	Apresentação	4
2.	Panorama Atual da Previdência do Estado de Sergipe (Abril/2023)	5
2.1.	Total de Beneficiários	5
2.2.	Caracterização dos Beneficiários	6
2.2.1.	Faixa Etária	6
2.2.2.	Distribuição por Categoria	7
2.2.3.	Remuneração Média	8
2.2.4.	Tempo de Contribuição (Base Abril/2023)	9
3.	Análise Comparativa RPPS-SE (2021 - 2023)	9
3.1.	Quantidade de Benefícios Implantados por mês	9
4.	Receitas e Despesas (2021-2023)	10
4.1.	FINANPREV	10
5.	Informações Financeiras	13
5.1.	Perfil da Carteira (Abril/2023)	13
5.2.	Distribuição dos Investimentos (Abril/2023)	13
6.	Panorama Atual do Sistema de Proteção Social dos Militares de Sergipe (Abril/2023)	15
6.1.	Total de Beneficiários	15
6.2.	Caracterização dos Beneficiários	16
6.2.1.	Faixa Etária	17
6.2.2.	Distribuição por Categoria	17
6.2.3.	Remuneração Média	18
6.2.4.	Tempo de Contribuição (Base Abril/2023)	19
7.	Análise Comparativa RPPS-SE/ 2023	19
7.1.	Quantidade de Benefícios Implantados por mês	19
8.	Receitas e Despesas (2021-2023)	20
	Anexo Demonstrativo de receita - 2023	23

1.Apresentação

Criado em 2006, o Instituto de Previdência do Estado de Sergipe – denominado em 2008 de SERGIPEPREVIDÊNCIA, tem como objetivo gerir o Regime Próprio de Previdência do Estado de Sergipe – RPPS-SE, garantindo o equilíbrio financeiro e atuarial do sistema.

Contando com mais de 30.000 beneficiários (aposentados e pensionistas), e gerindo recursos na ordem de R\$ 2,2 bilhões anuais, o SERGIPEPREVIDÊNCIA apresenta o SERGIPEPREVIDÊNCIA EM NÚMEROS, documento que sintetiza as principais informações estatísticas do Regime Próprio de Previdência Estadual.

Com periodicidade mensal, as informações disponibilizadas no SERGIPEPREVIDÊNCIA EM NÚMEROS têm como objetivo apresentar aos diversos setores da sociedade informações diversas sobre o perfil do RPPS do Estado de Sergipe possibilitando uma maior transparência nas informações, o acompanhamento da evolução do perfil e tendências da previdência do Estado de Sergipe.

Esta edição do SERGIPEPREVIDÊNCIA EM NÚMEROS apresenta adicionalmente as informações referentes ao mês de ABRIL de 2023, possibilitando o início do processo de análise comparativa das principais tendências observadas no período 2021-2023 dos servidores civis vinculados ao RPPS-SE (Lei Complementar nº113/2005) como também dos servidores militares vinculados ao Sistema de Proteção Social dos Militares do Estado de Sergipe SPS-SE (Lei Complementar nº 360/2022).

José Roberto de Lima Andrade

Diretor Presidente do SERGIPEPREVIDÊNCIA

2. Panorama Atual da Previdência do Estado de Sergipe (Abril/2023)

2.1. Total de Beneficiários

Tabela 01 - Aposentados.

Aposentados	Quant.
Magistério	11.579
Civis	11.527
Tribunal de Contas	236
Tribunal de Justiça	522
Ministério Público	94
Assembleia Legislativa	284
Audidores	411
Defensoria Pública	39
Procuradores	36
Total	24.728

Fonte: SISPREV/SERGIPEPREVIDÊNCIA.

Tabela 02 - Pensionistas.

Pensionistas	Quant.
Executivo	3.858
Tribunal de Contas	69
Tribunal de Justiça	340
Ministério Público	42
Magistério	976
Defensoria Pública	15
Assembleia Legislativa	79
Total	5.379

Fonte: SISPREV/SERGIPEPREVIDÊNCIA.

GRÁFICO 1 - QUANTIDADE DE BENEFÍCIOS

■ Aposentados ■ Pensionistas

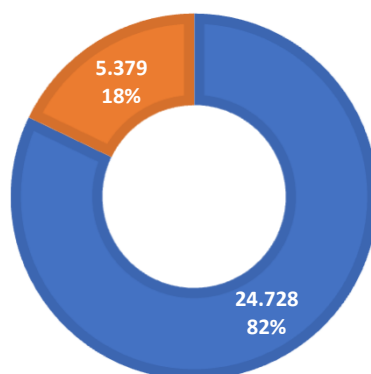

Total de Benefícios 30.107

2.2. Caracterização dos Beneficiários

Tabela 03 - Quantidade de Beneficiários - RRPS/SE

	QUANT	VALOR BENEFÍCIO
Aposentados	24.728	R\$ 146.946.449,73
Pensionistas	5.379	R\$ 28.321.878,27
Total	30.107	R\$ 175.268.328,00

* Folha Mensal.

2.2.1. Faixa Etária

Gráfico 2 - Aposentados por Faixa Etária (Idade Atual)



Gráfico 3 - Pensionistas por Faixa Etária (Idade Atual)



2.2.2. Distribuição por Categoria

Gráfico 4 - Distribuição por Categoria - Aposentados

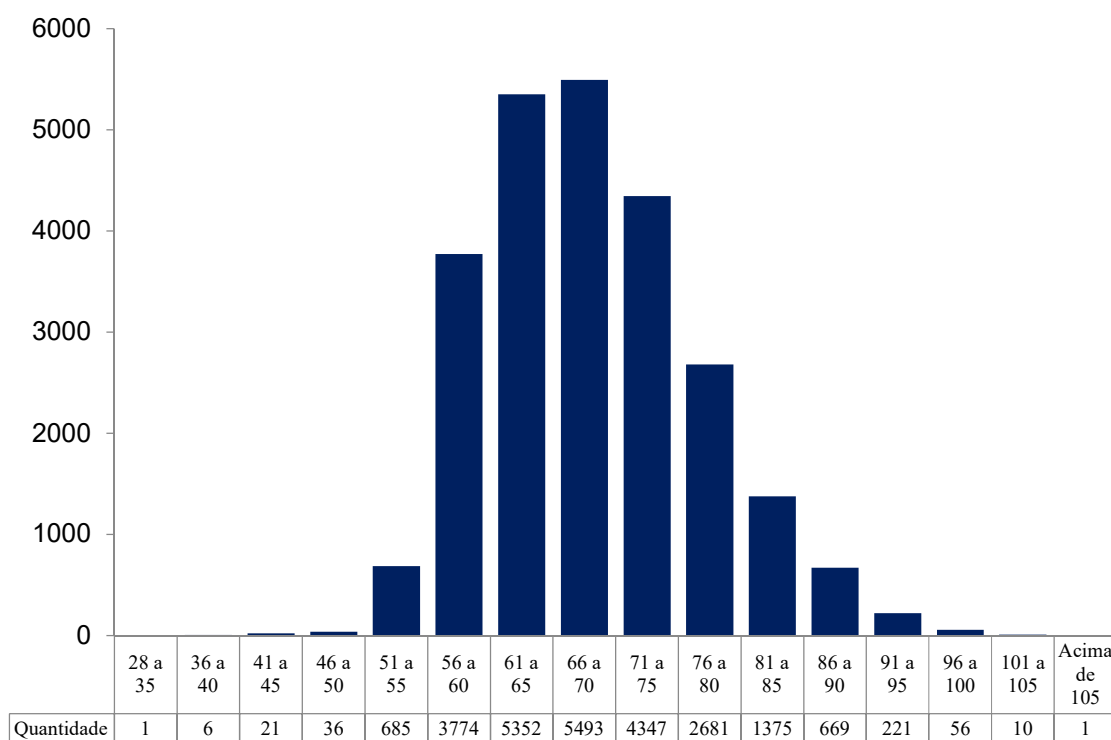
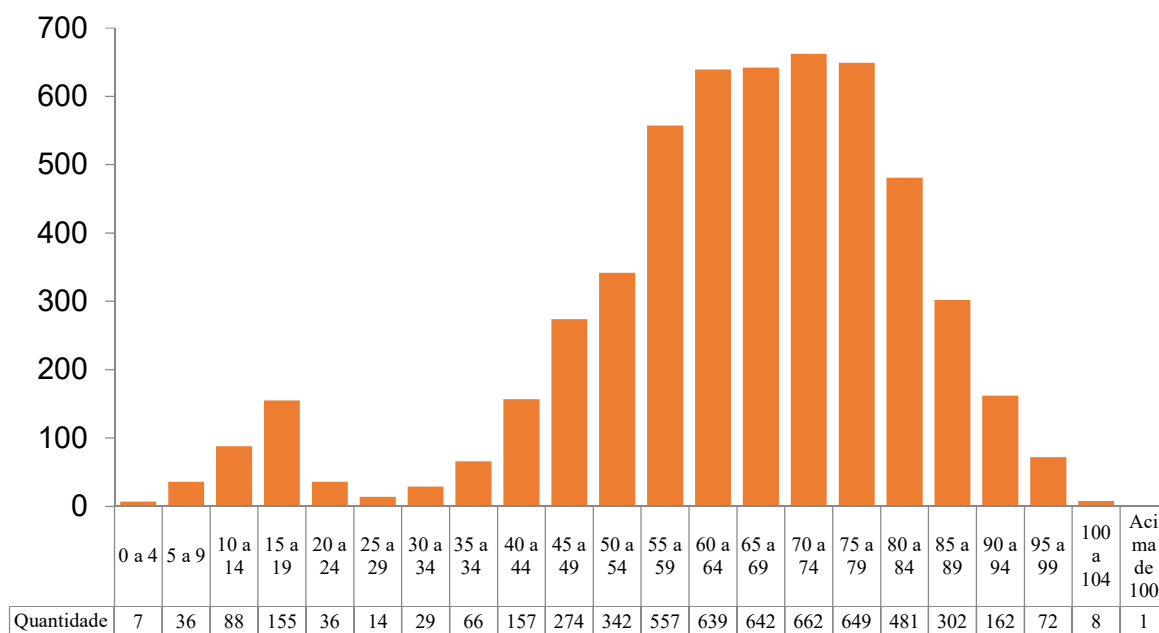
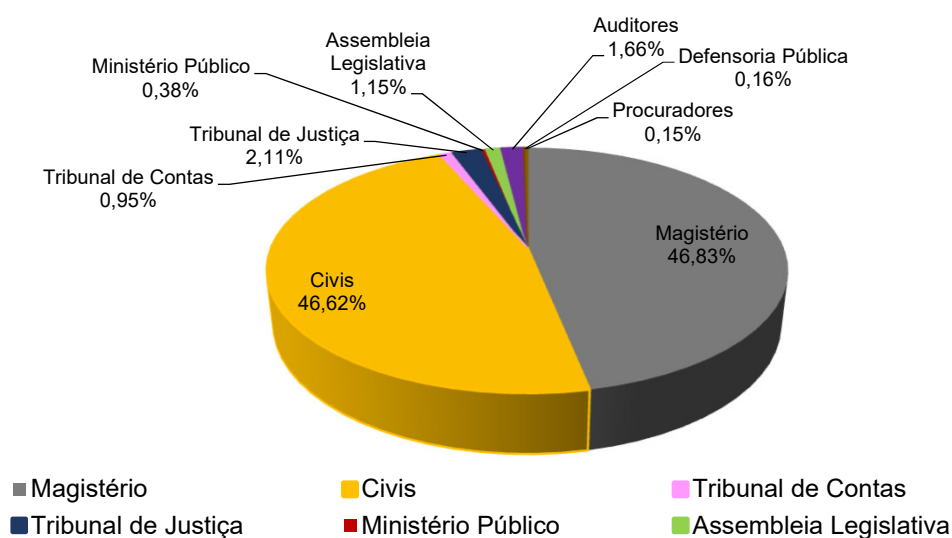

Fonte: SISPREV/SERGIPEPREVIDÊNCIA.

Gráfico 5 - Distribuição por Categoria - Pensionistas

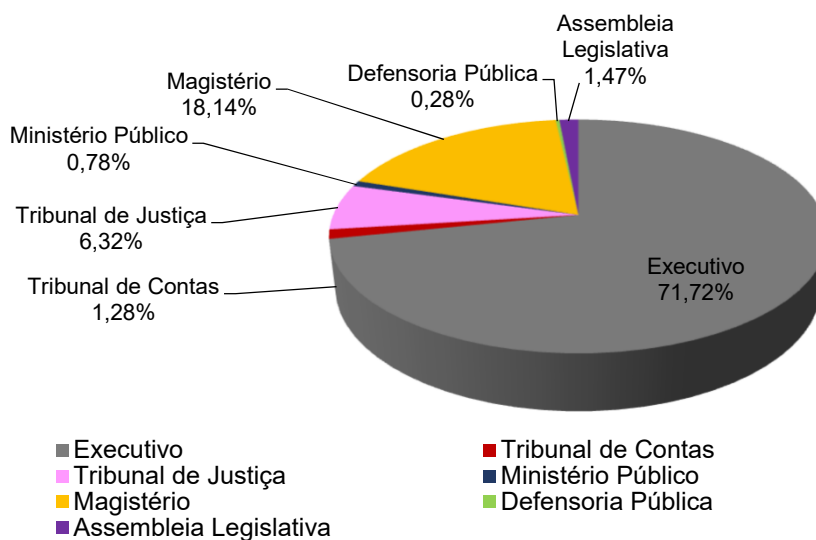

Fonte: SISPREV /SERGIPEPREVIDÊNCIA.

2.2.3. Remuneração Média

Tabela 04 - Resumo por Faixa Valores (Civil).

FAIXA	Benefícios Quantitativo	Valor (R\$)	% Benefício	% Folha
Até R\$ 1.302,00	2.008	2.357.547,23	6,67%	1,35%
R\$ 1.302,01 a R\$ 3.000,00	9.294	19.202.303,29	30,87%	10,96%
R\$ 3.000,01 a R\$ 5.000,00	2.816	10.642.404,52	9,35%	6,07%
R\$ 5.000,01 a R\$ 7.000,00	9.074	57.054.959,76	30,14%	32,55%
R\$ 7.000,01 a R\$ 9.000,00	3.280	25.508.772,06	10,89%	14,55%
R\$ 9.000,01 a R\$ 11.000,00	1.370	13.272.234,15	4,55%	7,57%
R\$ 11.000,01 a R\$ 13.000,00	550	6.456.021,60	1,83%	3,68%
Acima de 13.000,00	1.715	40.774.085,39	5,70%	23,26%
Total	30.107	175.268.328,00	100%	100,00%

2.2.4. Tempo de Contribuição (Base Abril/2023)

Gráfico 6 - Tempo Médio de Contribuição

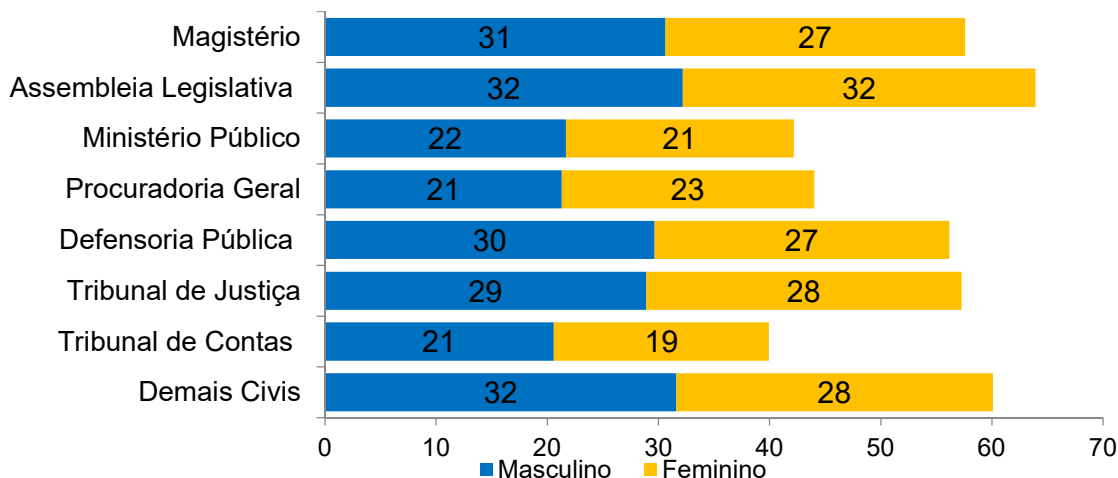

Observação: Tempo de Contribuição exclusivamente no RPPS.

3. Análise Comparativa RPPS-SE(2021-2023)

3.1. Quantidade de Benefícios Implantados por mês

**Gráfico 7 - Benefícios Implantados - Aposentadorias
2021/2022/2023**

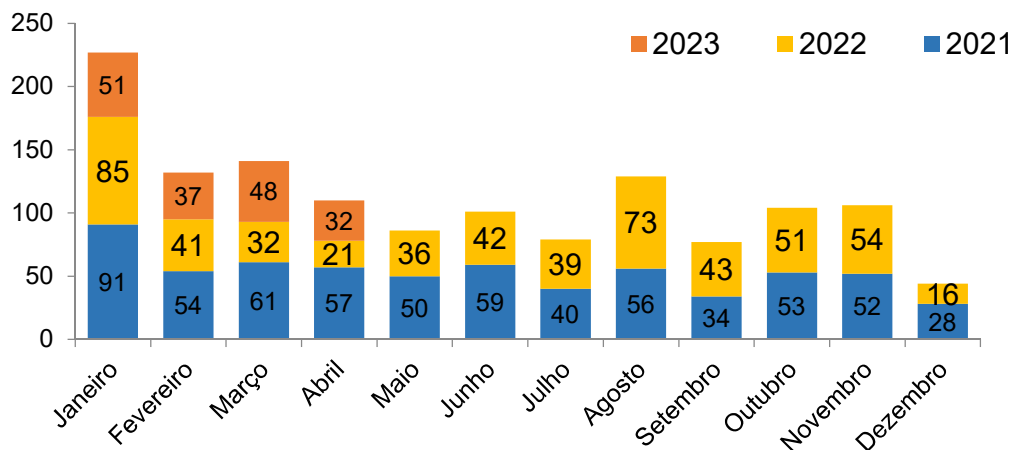

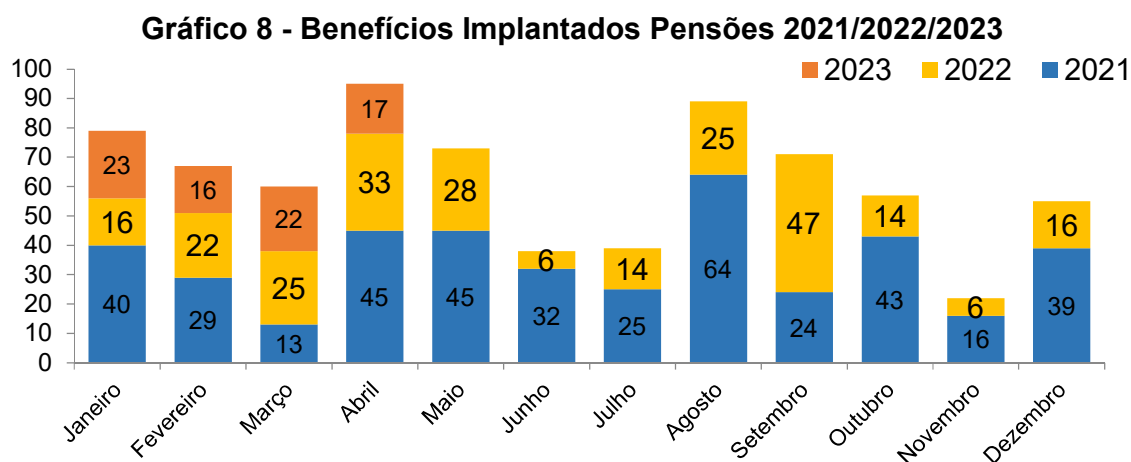

4. Receitas e Despesas (2021 - 2023)

4.1. FINANPREV

Tabela 05 - Receitas de Contribuições Previdenciárias.

	2021 (R\$)	2022 (R\$)	2023 (R\$)
Janeiro	101.770.255,20	101.008.464,00	69.551.375,98
Fevereiro	101.861.091,74	101.473.728,17	69.553.995,39
Março	101.650.805,50	100.935.094,87	71.685.377,68
Abril	101.880.609,98	117.682.287,16	71.486.715,12
Mai	101.460.582,58	106.336.599,57	
Junho	101.177.873,51	99.108.010,06	
Julho	101.025.337,10	70.206.627,28	
Agosto	101.515.165,73	67.419.227,45	
Setembro	104.104.207,94	69.944.627,73	
Outubro	101.908.923,70	70.104.899,53	
Novembro	101.839.314,99	69.767.658,96	
Dezembro	202.018.285,90	138.976.636,85	
Total	R\$ 1.322.212.453,87	R\$ 1.112.963.861,62	R\$ 282.277.464,17

Fonte: SISPREV/SERGIPEPREVIDÊNCIA.

Gráfico 9 - Evolução das Receitas



Tabela 06 - Despesas Previdenciárias.

	2021 (R\$)	2022 (R\$)	2023 (R\$)
Janeiro	155.697.018,21	154.431.848,54	172.892.897,27
Fevereiro	156.183.466,99	157.296.878,79	172.763.200,86
Março	156.255.897,17	156.467.227,58	174.649.758,32
Abril	156.630.848,62	186.082.482,94	175.268.328,00
Maió	156.926.778,69	171.859.307,39	
Junho	156.956.480,80	170.318.093,62	
Julho	157.077.236,12	172.115.168,42	
Agosto	157.789.818,21	171.553.480,34	
Setembro	160.582.366,18	171.283.868,72	
Outubro	158.855.220,39	171.573.870,93	
Novembro	150.441.634,90	171.381.695,95	
Dezembro	170.582.458,91	256.838.102,57	
Total	R\$ 1.893.979.225,19	R\$ 2.111.202.025,79	R\$ 695.574.184,45

Fonte: SISPREV/SERGIPEPREVIDÊNCIA.

Gráfico 10 - Evolução das Despesas

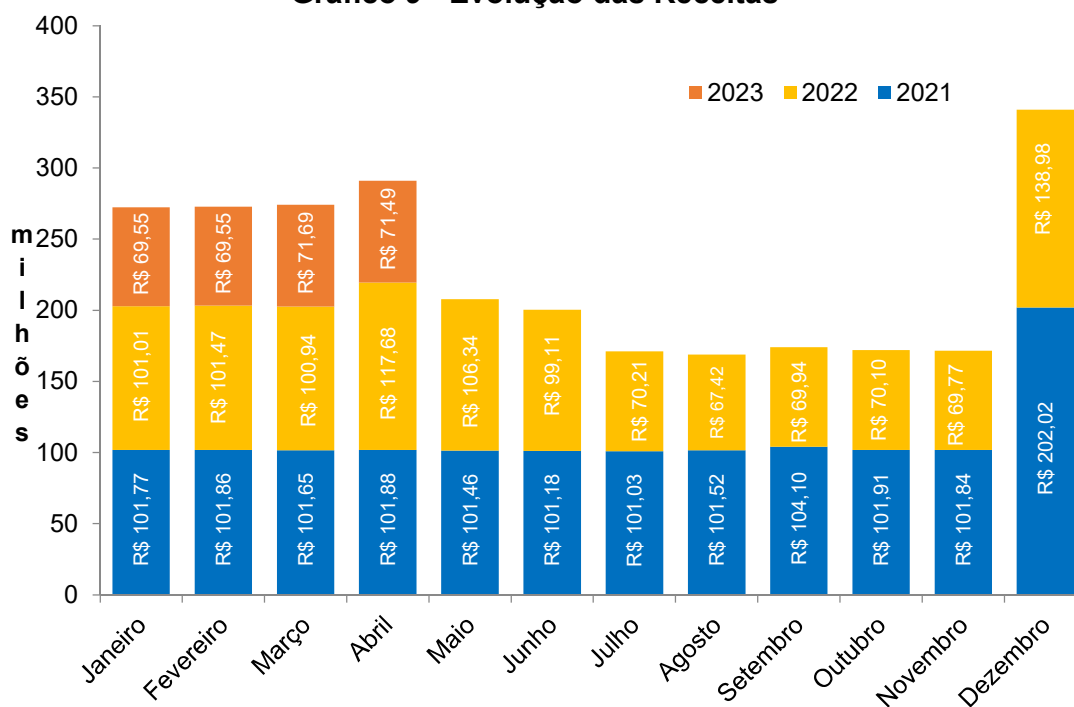

Gráfico 11 - Déficit 2021/2022/2023



5. Informações da carteira

5.1. Perfil da Carteria (Abril/2023)

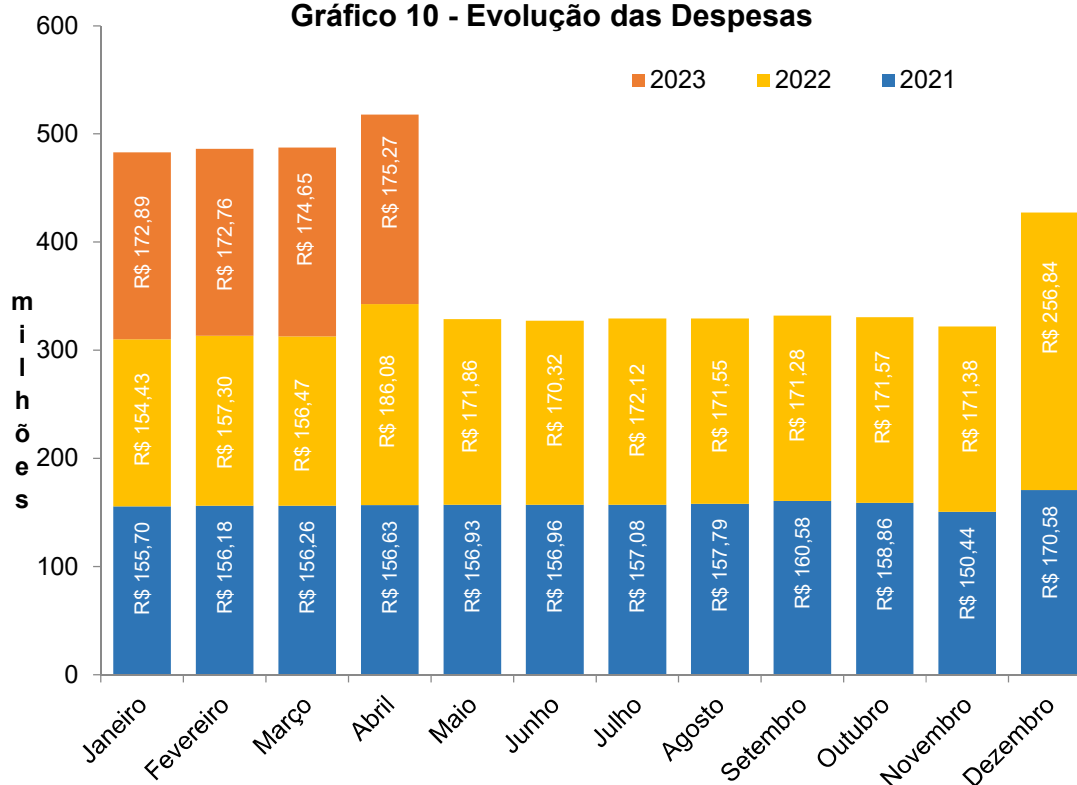
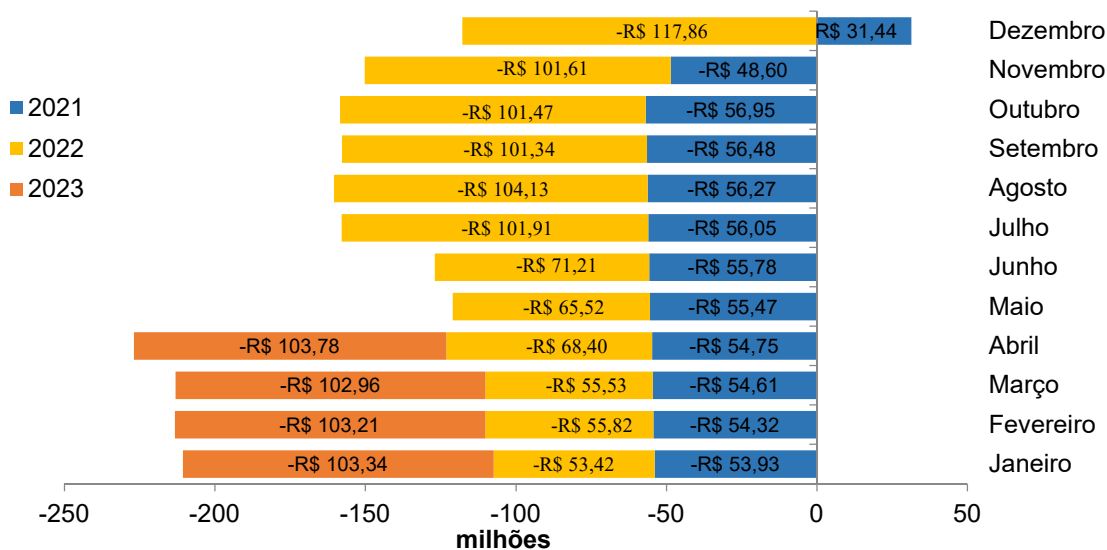
Gráfico 12 - Perfil da Carteira

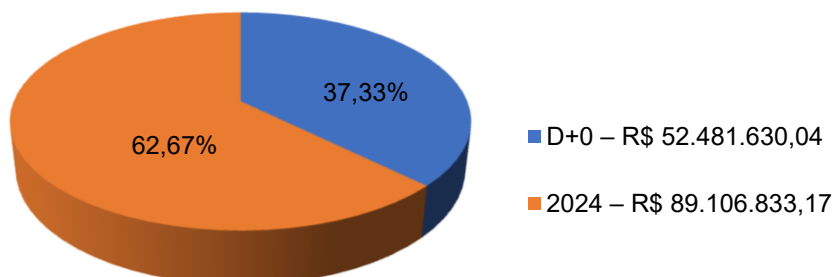

Fonte: GEAINV/SERGIPEPREVIDÊNCIA.

Nota: O total de aplicações corresponde a R\$ 140.588.463,21

5.2. Distribuição dos Investimentos (Abril/2023)

Gráfico 13 - Composição Carteira - Banco

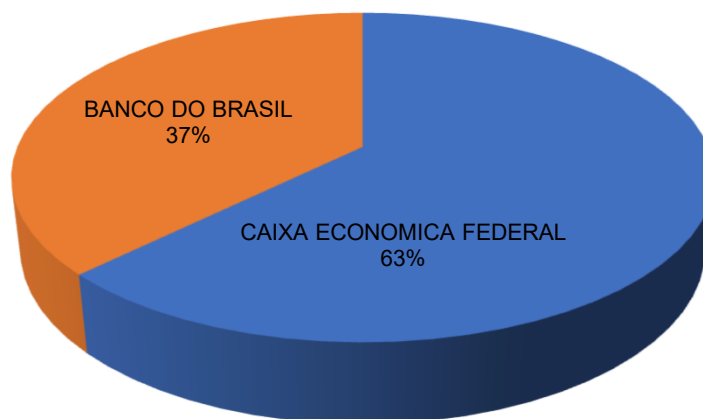

Fonte: GEAINV/SERGIPEPREVIDÊNCIA.

Gráfico 14 - Composição Carteira - Segmento

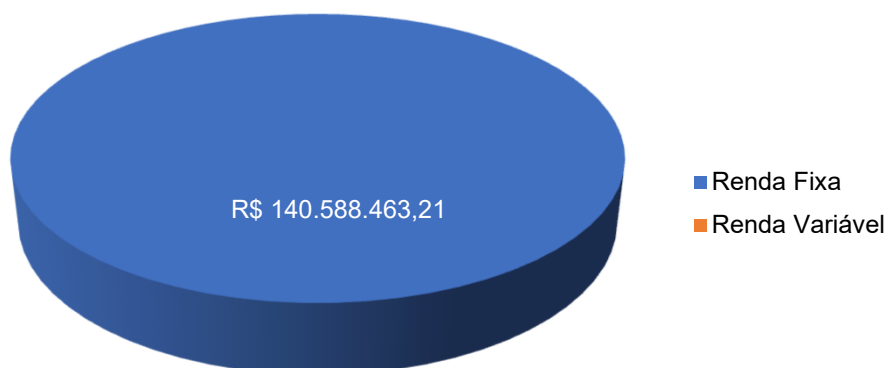

Fonte: GEAINV/SERGIPEPREVIDÊNCIA.

6. Panorama Atual do Sistema de Proteção Social dos Militares de Sergipe (Abril/2023)

6.1. Total de Beneficiários

Tabela 07 - Benefício Militar.

Benefício Militar	Quant.
Bombeiro Reforma	32
Bombeiro Reserva	201
Polícia Militar Reforma	331
Polícia Militar Reserva	2.360
Total	2.924

Fonte: SISPREV/SERGIPEPREVIDÊNCIA.

Tabela 08 - Pensão Polícia Militar.

Pensão Militar	Quant.
Pensão Bombeiro	70
Pensão Polícia Militar	1.872
Total	1.942

Fonte: SISPREV/SERGIPEPREVIDÊNCIA.

GRÁFICO 15 - QUANTIDADE DE BENEFÍCIOS

■ Benefício Militar ■ Pensão Militar

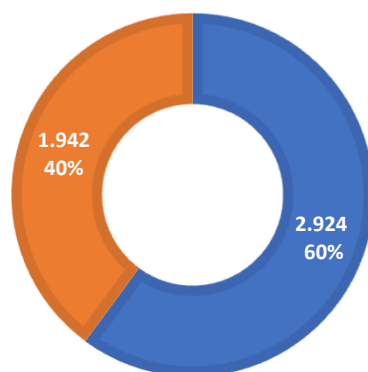

Total de Benefícios 4.866

6.2. Caracterização dos Beneficiários

Tabela 09 - Quantidade de Beneficiários RPPS/SE.

	QUANT	VALOR BENEFÍCIO
Benefício Militar	2.924	29.422.620
Pensão Militar	1.942	12.453.079
TOTAL	4.866	R\$ 41.875.699,64

* Folha Mensal.

6.2.2. Distribuição por Categoria

Gráfico 16 - Benefício Militar por Faixa Etária (Idade Atual)



Gráfico 17 - Pensionistas por Faixa Etária (Idade Atual)



Gráfico 18 - Distribuição por Categoria - Benefício Militar

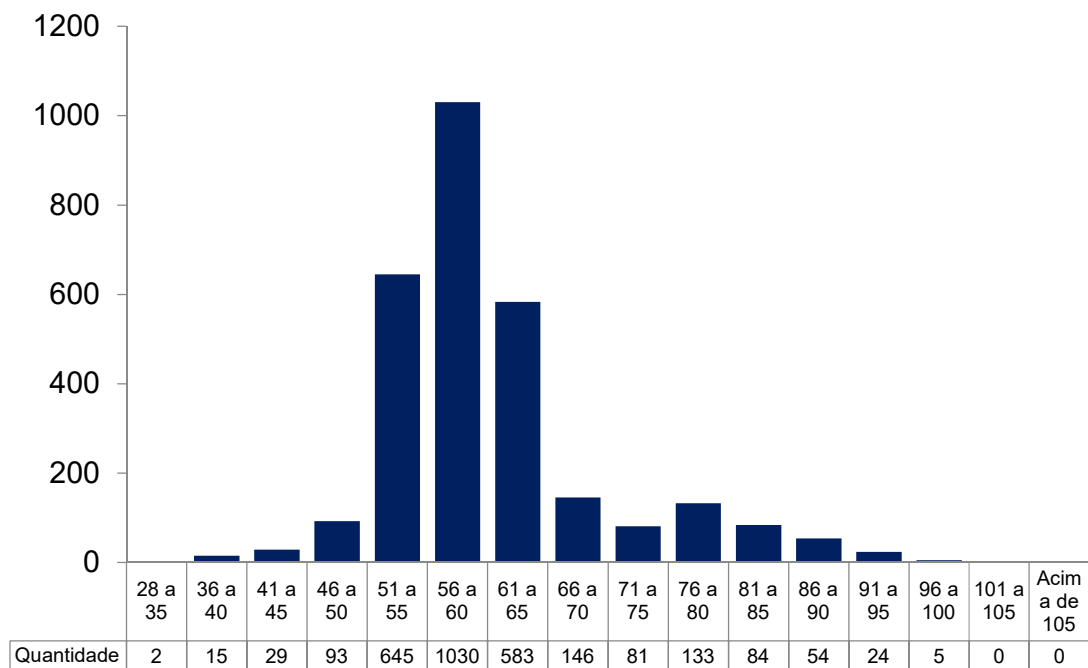

Fonte: SISPREV/SERGIPEPREVIDÊNCIA.

Gráfico 19 - Distribuição por Categoria - Pensionistas

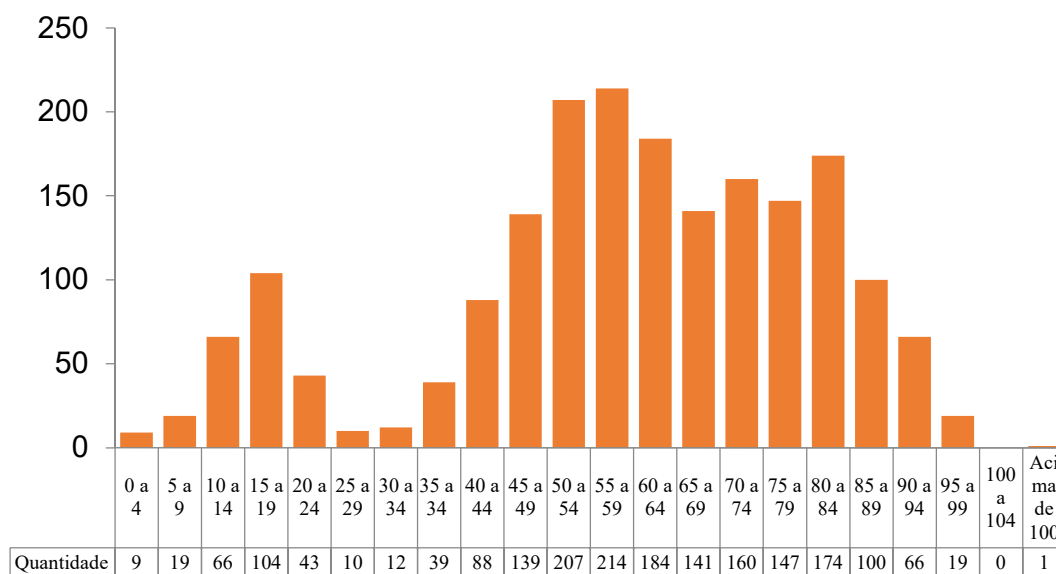
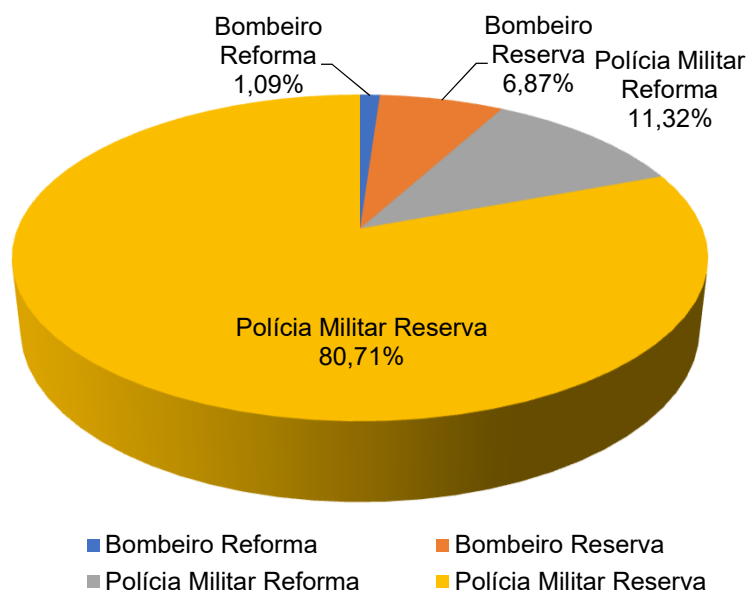
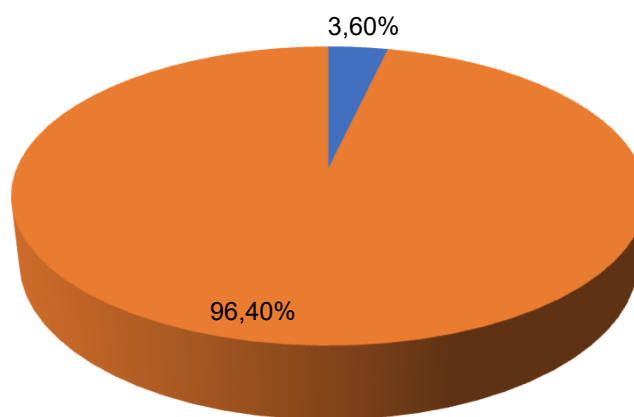

■ Pensão Bombeiro ■ Pensão Polícia Militar

Fonte: SISPREV / SERGIPEPREVIDÊNCIA

6.2.3. Remuneração Média

Tabela 10 - Resumo por Faixa Valores (Militar)

FAIXA	Benefícios Quantitativo	Valor (R\$)	% Benefício	% Folha
Até R\$ 1.302,00	105	101.495	2,16%	0,24%
R\$ 1.302,01 a R\$ 3.000,00	296	640.433	6,08%	1,53%
R\$ 3.000,01 a R\$ 5.000,00	577	2.286.518	11,86%	5,46%
R\$ 5.000,01 a R\$ 7.000,00	1.091	6.748.700	22,42%	16,12%
R\$ 7.000,01 a R\$ 9.000,00	1.552	12.176.154	31,89%	29,08%
R\$ 9.000,01 a R\$ 11.000,00	352	3.455.883	7,23%	8,25%
R\$ 11.000,01 a R\$ 13.000,00	292	3.332.487	6,00%	7,96%
Acima de 13.000,00	601	13.134.030	12,35%	31,36%
Total	4.866	41.875.699,64	100,00%	100,00%

6.2.4. Tempo de Contribuição (Base Abril/2023)

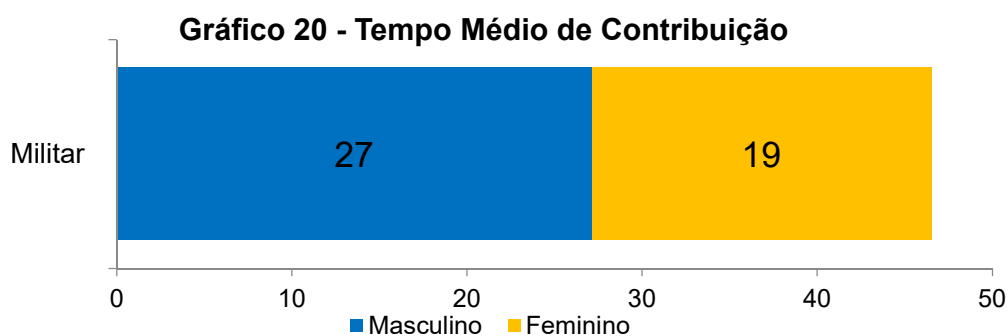

7. Análise Comparativa RPPS - SE (2023)

7.1. Quantidade de Benefícios Implantados por mês

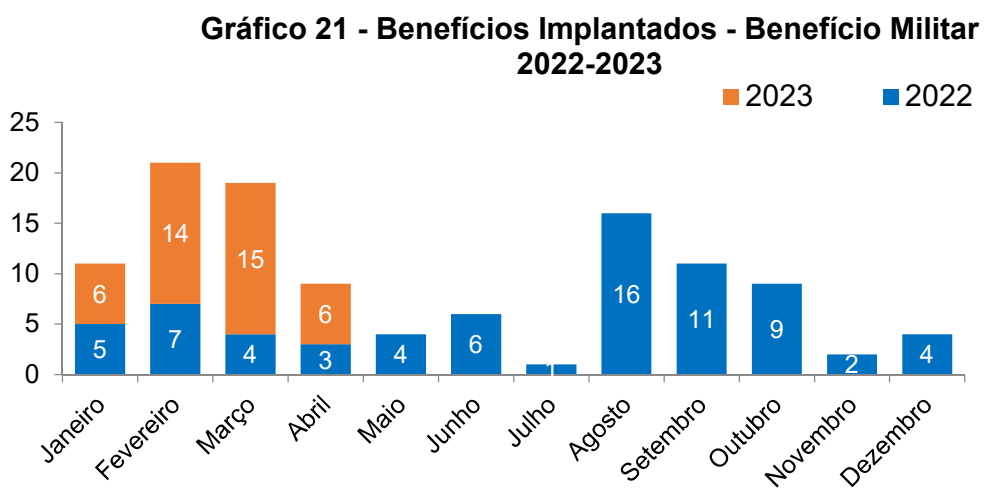

Fonte: SISPREV/SERGIPEPREVIDÊNCIA.

Gráfico 22 - Benefícios Implantados Pensões 2022-2023

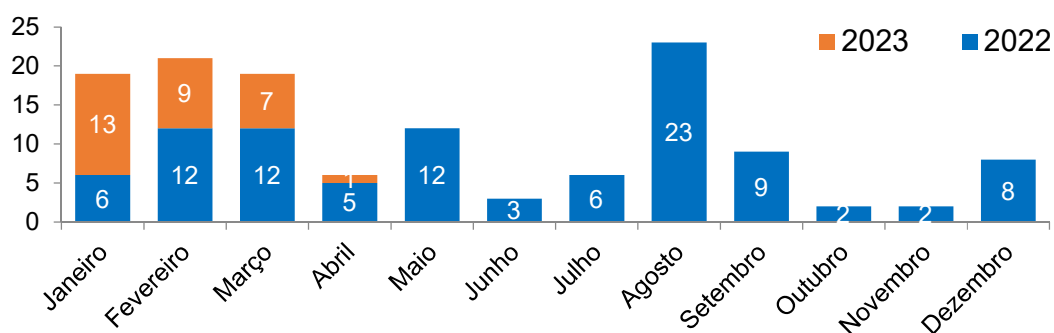

8. Receitas e Despesas (2021-2023)

Tabela 11 - Receitas de Contribuições Previdenciárias.

	2021 (R\$)	2022 (R\$)	2023 (R\$)
Janeiro	7.695.018,47	7.661.552,29	8.932.086,75
Fevereiro	7.707.551,48	7.995.936,43	8.924.995,59
Março	7.709.204,95	7.923.391,07	8.920.908,69
Abril	7.702.202,44	8.420.896,60	8.907.451,27
Maio	7.695.442,40	8.680.646,11	
Junho	7.736.808,49	8.627.552,47	
Julho	7.696.780,99	8.617.887,14	
Agosto	7.721.671,52	8.630.099,19	
Setembro	7.732.004,72	8.786.963,08	
Outubro	7.887.651,20	8.754.913,23	
Novembro	7.857.144,05	8.857.964,82	
Dezembro	15.538.388,77	17.563.127,42	
Total	100.679.869,48	110.520.929,84	35.685.442,30

Fonte: SISPREV/SERGIPEPREVIDÊNCIA.



Tabela 12 - Despesas Previdenciárias.

	2021 (R\$)	2022 (R\$)	2023 (R\$)
Janeiro	36.137.876,90	37.815.155,30	41.577.549,35
Fevereiro	36.317.333,88	38.829.917,62	41.499.716,29
Março	36.354.953,13	38.288.977,30	41.831.802,59
Abril	36.452.795,39	40.560.600,59	41.875.699,64
Maio	36.354.953,13	40.875.473,68	
Junho	36.536.107,49	41.011.617,23	
Julho	36.310.198,29	40.739.485,83	
Agosto	36.658.576,57	41.118.264,78	
Setembro	36.630.983,99	41.114.973,66	
Outubro	36.539.750,38	40.952.926,98	
Novembro	36.607.165,25	40.889.916,27	
Dezembro	52.362.536,39	66.471.102,67	
Total	453.263.230,79	508.668.411,91	166.784.767,87

Fonte: SISPREV/SERGIPEPREVIDÊNCIA.

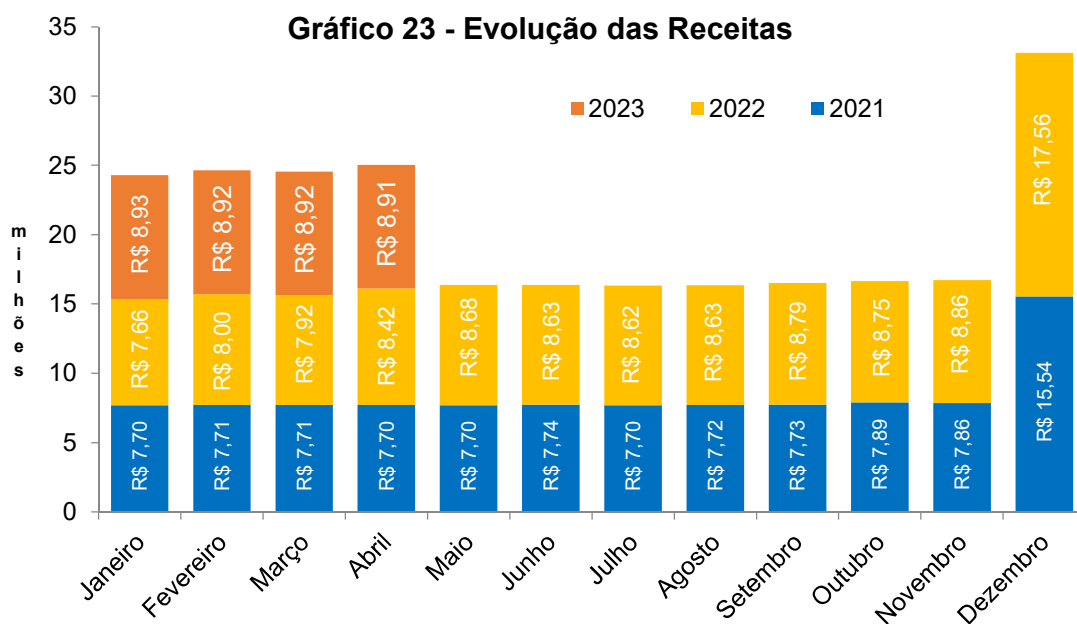
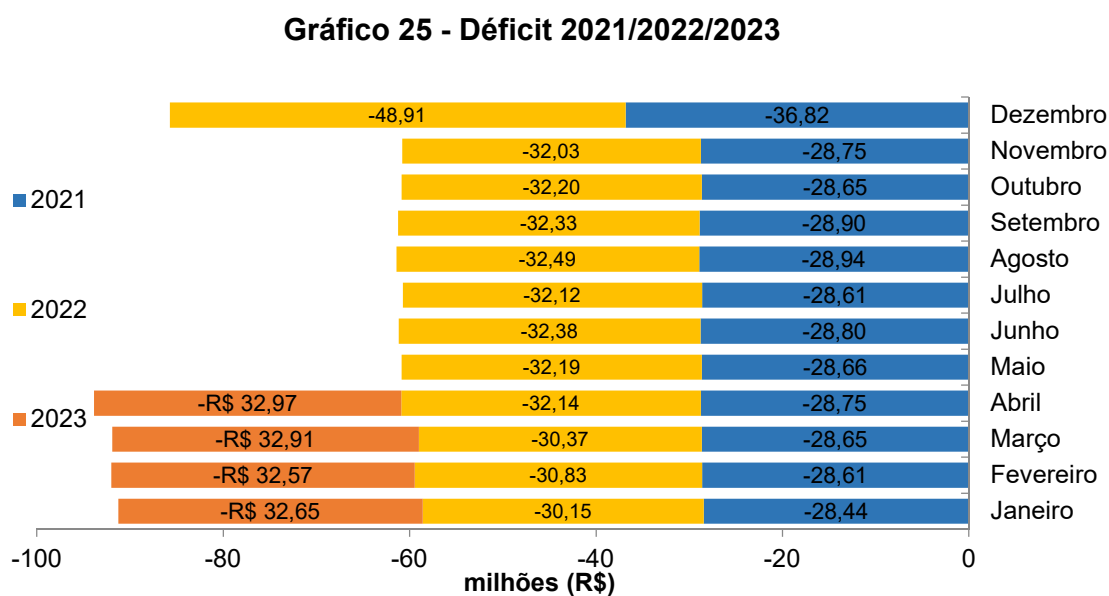
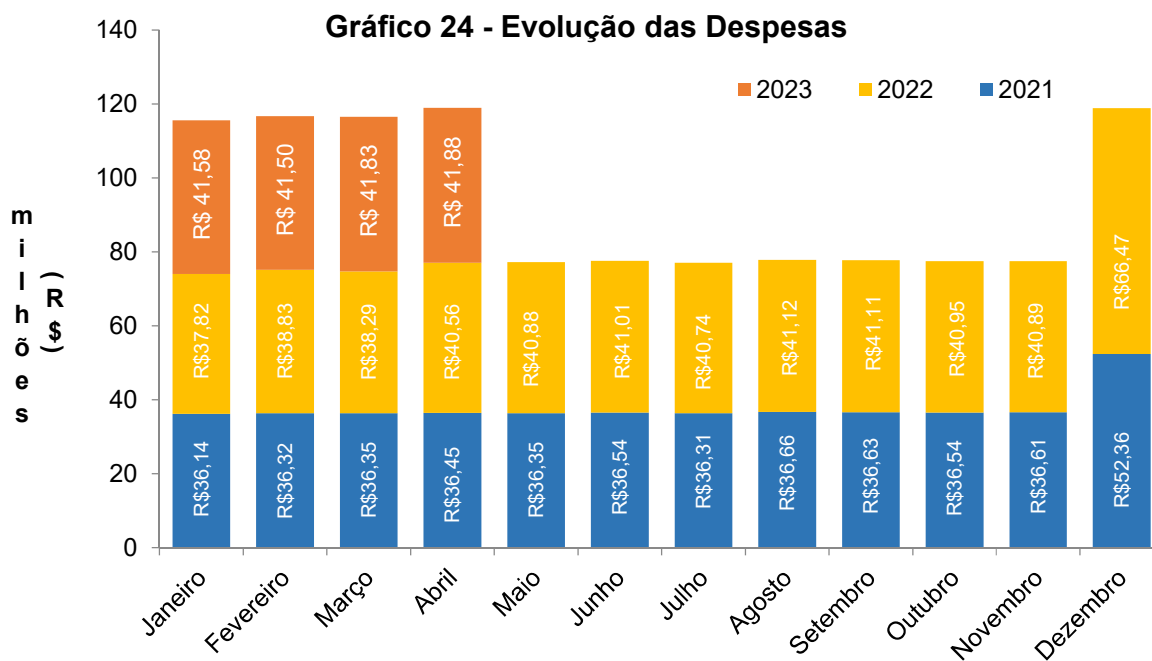

ANEXO DEMONSTRATIVO DE RECEITA - 2023

Contribuição Previdenciária Civil								
Mês	1 -Servidor			2 -Patronal			Total Arrecadação Patronal	Total Arrecadação
	Ativos	Inativos/Pensionistas	Total Arrecadação Servidor	Ativos	Inativos/Pensionistas			
Janeiro	R\$ 19.096.399,41	R\$ 4.088.087,28	R\$ 23.184.486,69	R\$ 38.194.205,73	R\$ 8.172.683,56	R\$ 46.366.889,29	R\$ 69.551.375,98	
Fevereiro	R\$ 19.086.673,56	R\$ 4.099.474,50	R\$ 23.186.148,06	R\$ 38.174.753,92	R\$ 8.193.093,41	R\$ 46.367.847,33	R\$ 69.553.995,39	
Março	R\$ 19.619.266,75	R\$ 4.275.390,28	R\$ 23.894.657,03	R\$ 39.239.940,09	R\$ 8.550.780,56	R\$ 47.790.720,65	R\$ 71.685.377,68	
Abril	R\$ 19.551.785,95	R\$ 4.300.541,24	R\$ 23.852.327,19	R\$ 39.033.305,46	R\$ 8.601.082,48	R\$ 47.634.387,94	R\$ 71.486.715,12	
Mai	R\$ -	R\$ -	R\$ -	R\$ -	R\$ -	R\$ -	R\$ -	
Junho	R\$ -	R\$ -	R\$ -	R\$ -	R\$ -	R\$ -	R\$ -	
Julho	R\$ -	R\$ -	R\$ -	R\$ -	R\$ -	R\$ -	R\$ -	
Agosto	R\$ -	R\$ -	R\$ -	R\$ -	R\$ -	R\$ -	R\$ -	
Setembro	R\$ -	R\$ -	R\$ -	R\$ -	R\$ -	R\$ -	R\$ -	
Outubro	R\$ -	R\$ -	R\$ -	R\$ -	R\$ -	R\$ -	R\$ -	
Novembro	R\$ -	R\$ -	R\$ -	R\$ -	R\$ -	R\$ -	R\$ -	
Dezembro	R\$ -	R\$ -	R\$ -	R\$ -	R\$ -	R\$ -	R\$ -	
Total	R\$ 77.354.125,67	R\$ 16.763.493,30	R\$ 94.117.618,97	R\$ 154.642.205,20	R\$ 33.517.640,00	R\$ 188.159.845,20	R\$ 282.277.464,17	

Dezembro* corresponde a soma do salário com o 13°
Receitas 1 e 2 apuradas pelo regime de competência

Contribuição Previdenciária do Sistema de Proteção Social dos Militares								
Mês	1 -Servidor			2 -Patronal*			Total Arrecadação Patronal	Total Arrecadação
	Ativos	Inativos/Pensionistas	Total Arrecadação Servidor	Ativos	Inativos/Pensionistas			
Janeiro	R\$ 4.712.935,76	R\$ 4.219.150,99	R\$ 8.932.086,75				R\$ 8.932.086,75	
Fevereiro	R\$ 4.692.572,13	R\$ 4.232.423,46	R\$ 8.924.995,59				R\$ 8.924.995,59	
Março	R\$ 4.660.945,37	R\$ 4.259.963,32	R\$ 8.920.908,69				R\$ 8.920.908,69	
Abril	R\$ 4.647.152,22	R\$ 4.260.299,05	R\$ 8.907.451,27				R\$ 8.907.451,27	
Mai	R\$ -	R\$ -	R\$ -				R\$ -	
Junho	R\$ -	R\$ -	R\$ -				R\$ -	
Julho	R\$ -	R\$ -	R\$ -				R\$ -	
Agosto	R\$ -	R\$ -	R\$ -				R\$ -	
Setembro	R\$ -	R\$ -	R\$ -				R\$ -	
Outubro	R\$ -	R\$ -	R\$ -				R\$ -	
Novembro	R\$ -	R\$ -	R\$ -				R\$ -	
Dezembro*	R\$ -	R\$ -	R\$ -				R\$ -	
Total	R\$ 18.713.605,48	R\$ 16.971.836,82	R\$ 35.685.442,30				R\$ 35.685.442,30	

Patronal* não incide contribuição Patronal sob o Sistema de Proteção Social dos Militares
Dezembro* corresponde a soma do salário com o 13°
Receitas 1 e 2 apuradas pelo regime de competência