

# Sergipe Previdência em Números

**Abril/2022**

*Atualizado em  
Agosto/2023*



**SERGIPE**  
PREVIDÊNCIA

SECRETARIA DE ESTADO  
DA ADMINISTRAÇÃO



**SERGIPE**  
GOVERNO DO ESTADO

**Governador do Estado de Sergipe**

Belivaldo Chagas da Silva

**Vice-Governador**

Eliane Aquino Custódio

**Secretário de Estado da Administração**

Manuel Darnival Santos Netos

**Diretor Presidente**

José Roberto de Lima Andrade

**Diretor de Previdência**

Gildo de Souza Xavier Filho

**Diretor Administrativo e Financeiro**

José Normando da Mota Guimarães Filho

## Conteúdo

1.	Apresentação	4
2.	Panorama Atual da Previdência do Estado de Sergipe (ABRIL/2022)	5
2.1.	Total de Beneficiários	5
2.2.	Caracterização dos Beneficiários	6
2.2.1.	Faixa Etária	6
2.2.2.	Distribuição por Categoria	7
2.2.3.	Remuneração Média	8
2.2.4.	Tempo de Contribuição (Base abril/2022)	9
3.	Análise Comparativa RPPS-SE (2020 - 2022)	9
3.1.	Quantidade de Benefícios Implantados por mês	9
4.	Receitas e Despesas (2020-2022)	10
4.1.	FINANPREV	10
5.	Informações Financeiras	13
5.1.	Perfil da Carteira (abril/2022)	13
5.2.	Distribuição dos Investimentos (abril/2022)	13
6.	Panorama Atual do Sistema de Proteção Social dos Militares de Sergipe (ABRIL/2022)	15
6.1.	Total de Beneficiários	15
6.2.	Caracterização dos Beneficiários	16
6.2.1.	Faixa Etária	17
6.2.2.	Distribuição por Categoria	17
6.2.3.	Remuneração Média	18
6.2.4.	Tempo de Contribuição (Base abril/2022)	19
7.	Análise Comparativa RPPS-SE/ 2022	19
7.1.	Quantidade de Benefícios Implantados por mês	19
8.	Receitas e Despesas (2020-2022)	20
	Anexo Demonstrativo de receita - 2022	23

## **1.Apresentação**

Criado em 2006, o Instituto de Previdência do Estado de Sergipe – denominado em 2008 de SERGIPEPREVIDÊNCIA, tem como objetivo gerir o Regime Próprio de Previdência do Estado de Sergipe – RPPS-SE, garantindo o equilíbrio financeiro e atuarial do sistema.

Contando com cerca de 30.000 beneficiários (aposentados e pensionistas), e gerindo recursos na ordem de R\$ 2,2 bilhões anuais, o SERGIPEPREVIDÊNCIA apresenta o SERGIPEPREVIDÊNCIA EM NÚMEROS, documento que sintetiza as principais informações do Regime Próprio de Previdência Estadual.

Com periodicidade mensal, as informações disponibilizadas no SERGIPEPREVIDÊNCIA EM NÚMEROS têm como objetivo apresentar aos diversos setores da sociedade informações diversas sobre o perfil do RPPS do Estado de Sergipe possibilitando uma maior transparência nas informações, e o acompanhamento da evolução do perfil e tendências da previdência do Estado de Sergipe.

Esta edição do SERGIPEPREVIDÊNCIA EM NÚMEROS apresenta adicionalmente as informações referentes ao mês de ABRIL de 2022, possibilitando o início do processo de análise comparativa das principais tendências observadas no período 2020-2022 dos servidores civis vinculados ao RPPS-SE ( Lei Complementar nº113/2005) como também dos servidores militares vinculados ao Sistema de Proteção Social dos Militares do Estado de Sergipe SPS-SE (Lei Complementar nº 360/2022).

**José Roberto de Lima Andrade**

Diretor Presidente do SERGIPEPREVIDÊNCIA

## 2. Panorama Atual da Previdência do Estado de Sergipe (ABRIL/2022)

### 2.1. Total de Beneficiários

**Tabela 01 - Aposentados**

Aposentados	Quant.
Magistério	11.570
Civis	11.455
Tribunal de Contas	229
Tribunal de Justiça	511
Ministério Público	96
Assembléia Legislativa	286
Audidores	412
Defensoria Pública	39
Procuradores	32
<b>Total</b>	<b>24.630</b>

Fonte: SISPREV/SERGIPEPREVIDENCIA

**Tabela 02 - Pensionistas**

Aposentados	Quant.
Executivo	3.856
Tribunal de Contas	67
Tribunal de Justiça	344
Ministério Público	40
Magistério	939
Defensoria Pública	13
Assembléia Legislativa	82
<b>Total</b>	<b>5.341</b>

Fonte: SISPREV/SERGIPEPREVIDENCIA

**GRÁFICO 1 - QUANTIDADE DE BENEFÍCIOS**

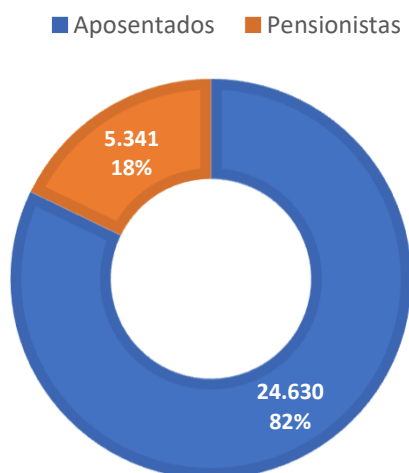

Total de Benefícios 29.971

## 2.2.Caracterização dos Beneficiários

**Tabela 03 - Quantidade de Beneficiários - RRPS/SE**

	QUANT	VALOR BENEFÍCIO
Aposentados	24.630	R\$ 158.591.474,90
Pensionistas	5.341	R\$ 27.491.008,04
<b>Total</b>	<b>29.971</b>	<b>R\$ 186.082.482,94</b>

\* Folha Mensal

### 2.2.1. Faixa Etária

**Gráfico 2 - Aposentados por Faixa Etária (Idade Atual)**

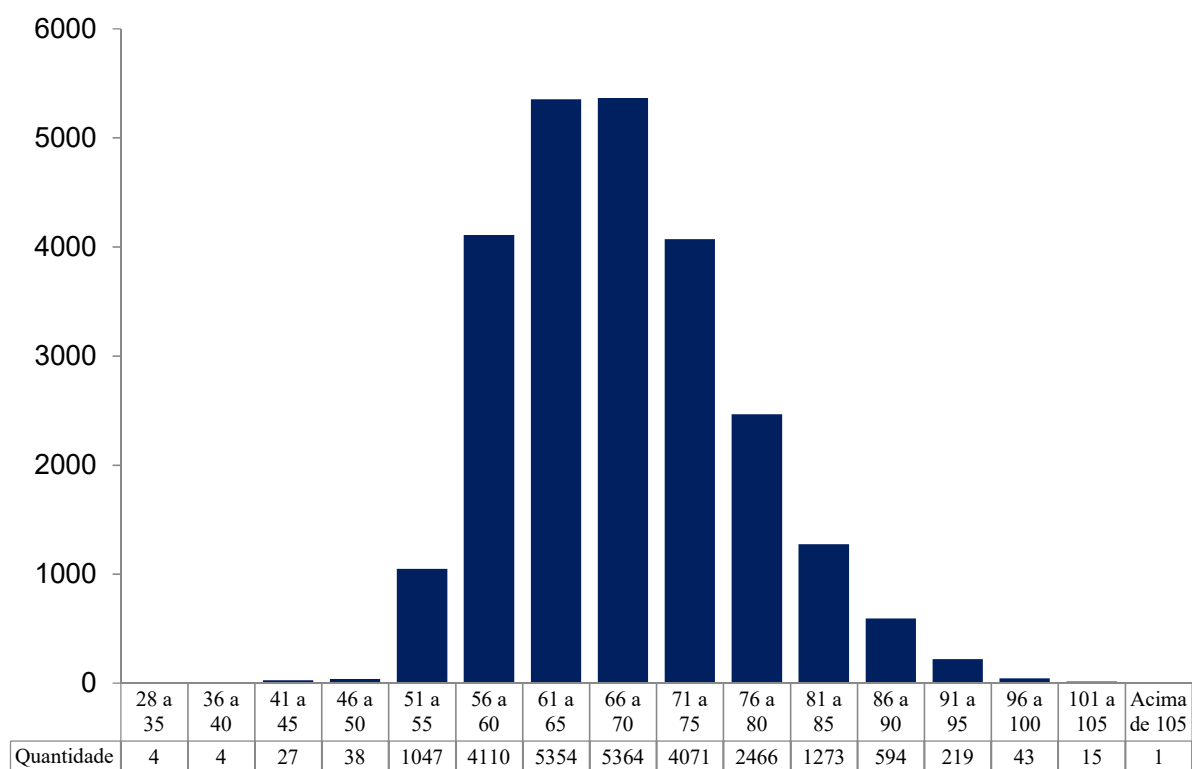

**Gráfico 3 - Pensionistas por Faixa Etária (Idade Atual)**

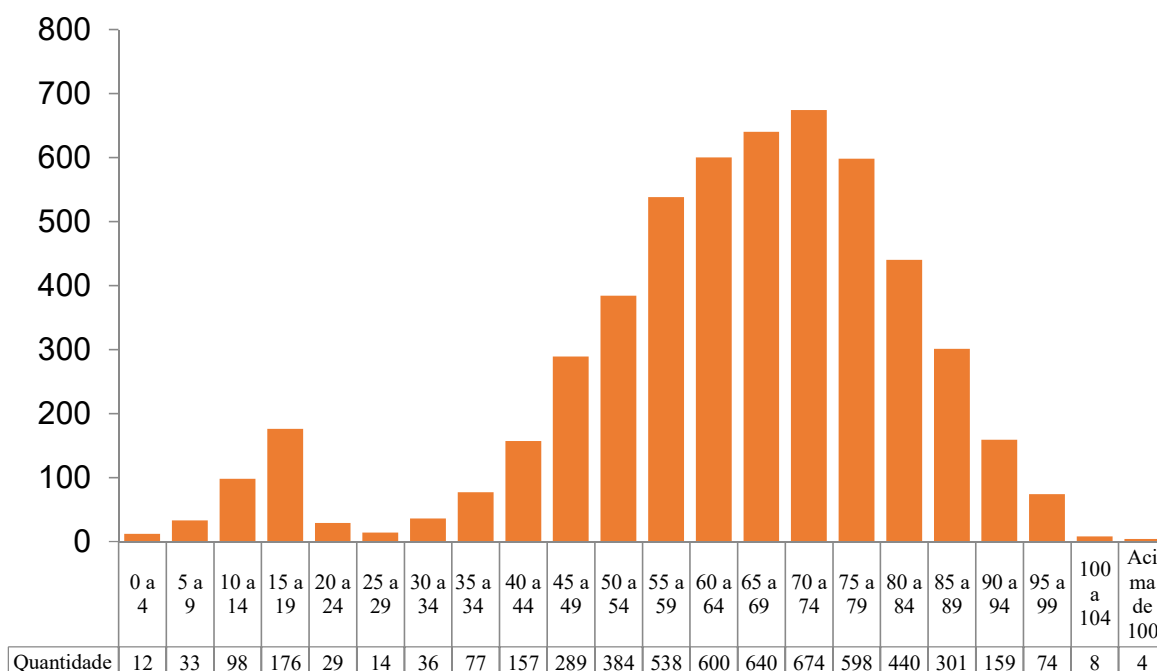

### 2.2.2. Distribuição por Categoria

**Gráfico 4 - Distribuição por Categoria - Aposentados**

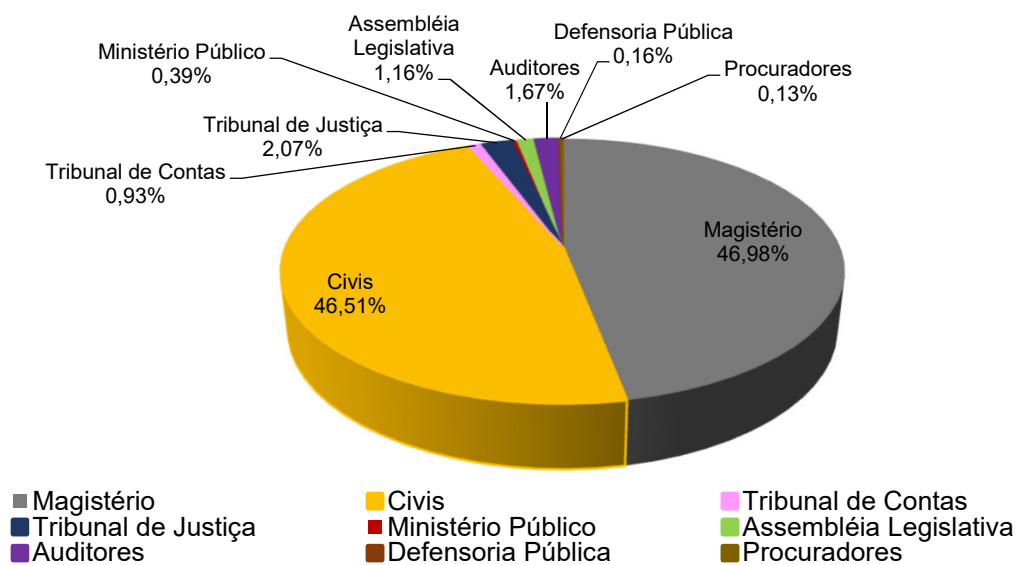

Fonte: SISPREV / SERGIPEPREVIDÊNCIA

### Gráfico 5 - Distribuição por Categoria - Pensionistas

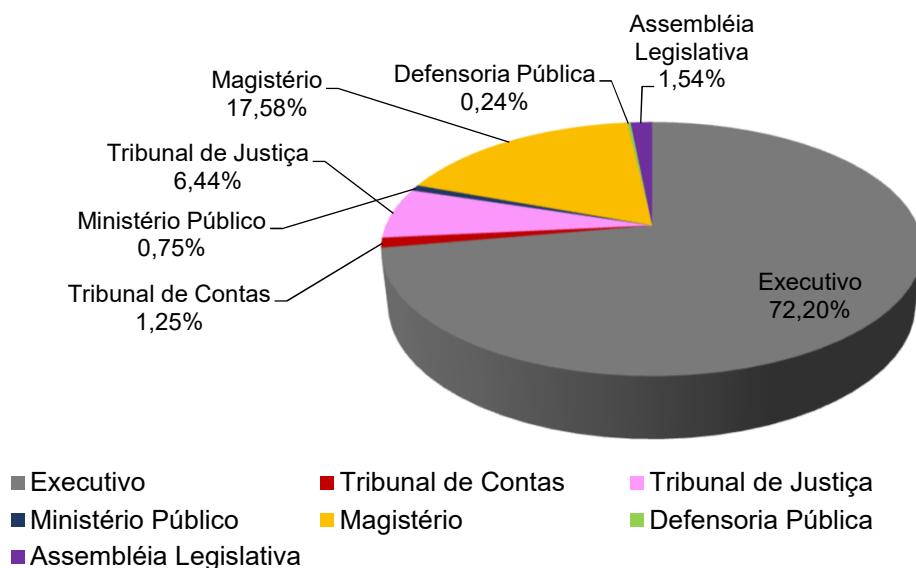

Fonte: SISPREV / SERGIPEPREVIDÊNCIA

### 2.2.3. Remuneração Média

Tabela 04 - Resumo por Faixa Valores (Civil)

FAIXA	Benefícios	Valor	% Benefício	% Folha
	Quantitativo			
Até R\$ 1.212,00	1.927	2.097.509,50	6,43%	1,13%
R\$ 1.212,01 a R\$ 3.000,00	9.491	19.108.652,52	31,67%	10,27%
R\$ 3.000,01 a R\$ 5.000,00	2.567	9.605.504,60	8,56%	5,16%
R\$ 5.000,01 a R\$ 7.000,00	2.042	12.651.058,63	6,81%	6,80%
R\$ 7.000,01 a R\$ 9.000,00	9.041	70.615.357,24	30,17%	37,95%
R\$ 9.000,01 a R\$ 11.000,00	2.144	21.234.043,20	7,15%	11,41%
R\$ 11.000,01 a R\$ 13.000,00	992	11.546.697,19	3,31%	6,21%
Acima de 13.000,00	1.767	39.223.660,06	5,90%	21,08%
<b>Total</b>	<b>29.971</b>	<b>186.082.482,94</b>	<b>100%</b>	<b>100,00%</b>



## 2.2.4. Tempo de Contribuição (Base ABRIL/2022)

**Gráfico 6 - Tempo Médio de Contribuição**

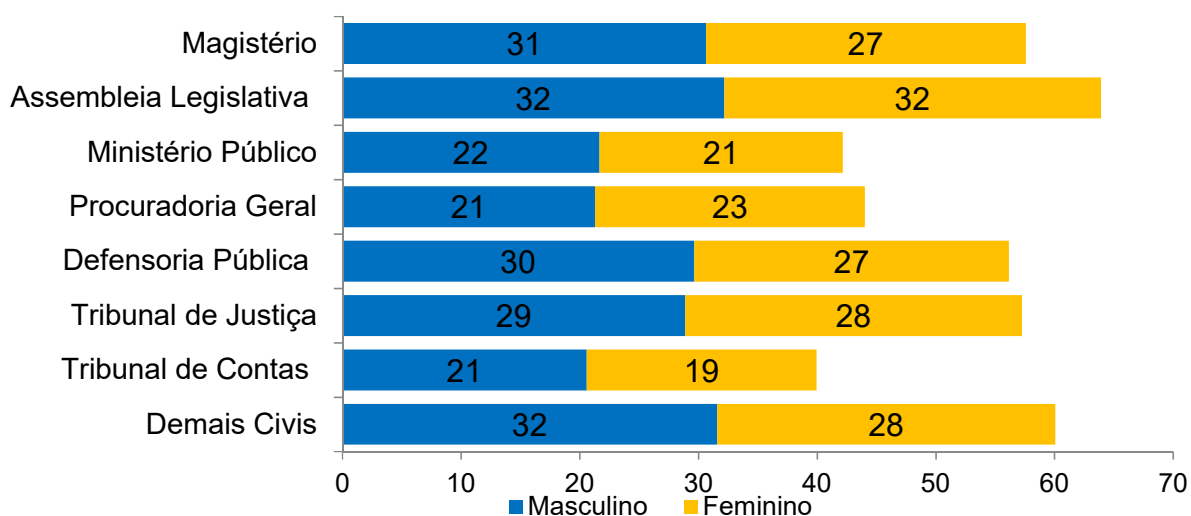

**Observação:** Tempo de Contribuição exclusivamente no RPPS

## 3. Análise Comparativa RPPS-SE(2020-2022)

### 3.1. Quantidade de Benefícios Implantados por mês

**Gráfico 7 - Benefícios Implantados - Aposentadorias  
2020/2021/2022**

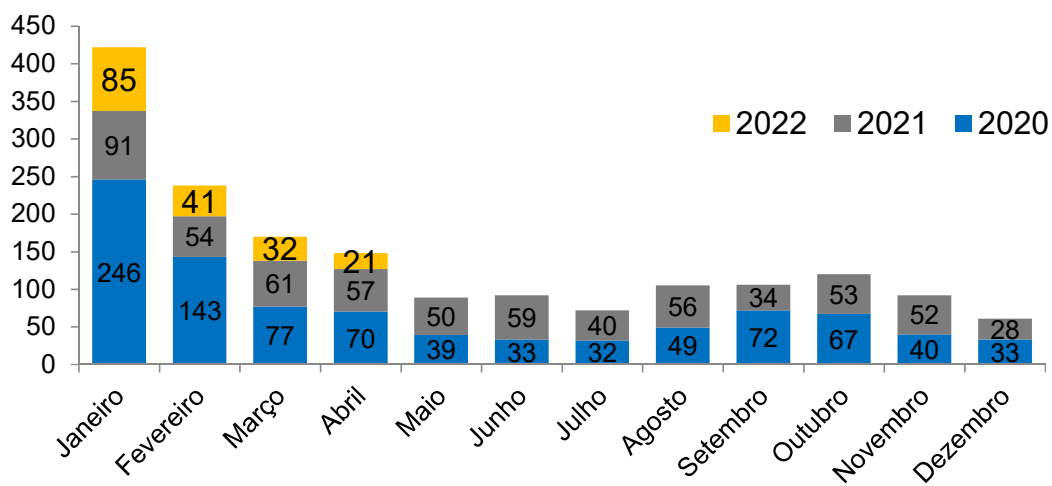

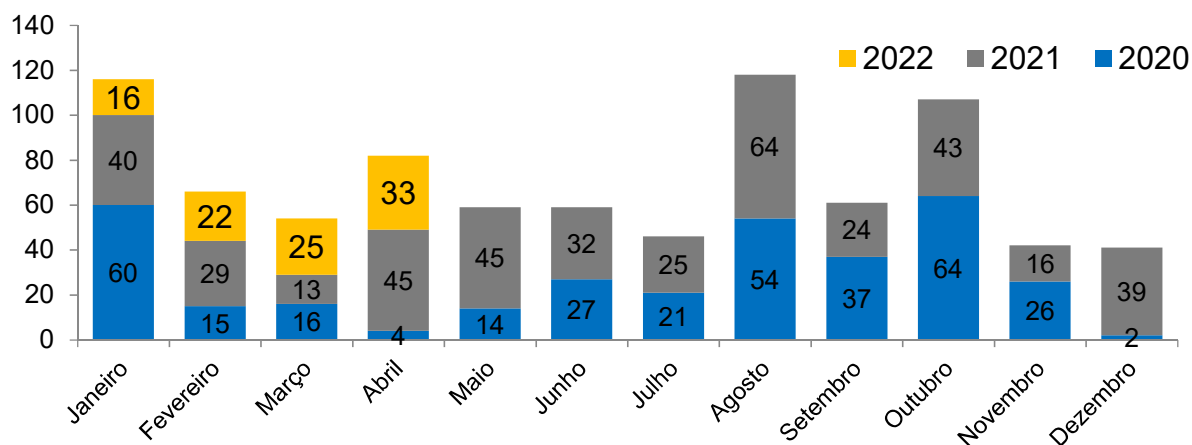
**Gráfico 8 - Benefícios Implantados Pensões 2020/2021/2022**

## 4. Receitas e Despesas (2020 - 2022)

### 4.1. FINANPREV

**Tabela 05 - Receitas de Contribuições Previdenciárias**

	2020		2021		2022
<b>Janeiro</b>	R\$	63.234.863,85	R\$	101.770.255,20	R\$ 101.008.464,00
<b>Fevereiro</b>	R\$	63.073.472,77	R\$	101.861.091,74	R\$ 101.473.728,17
<b>Março</b>	R\$	63.382.633,50	R\$	101.650.805,50	R\$ 100.935.094,87
<b>Abril</b>	R\$	102.632.725,11	R\$	101.880.609,98	R\$ 117.682.287,16
<b>Mai</b>	R\$	102.768.011,73	R\$	101.460.582,58	R\$ -
<b>Junho</b>	R\$	102.702.406,37	R\$	101.177.873,51	R\$ -
<b>Julho</b>	R\$	102.950.370,15	R\$	101.025.337,10	R\$ -
<b>Agosto</b>	R\$	102.836.935,35	R\$	101.515.165,73	R\$ -
<b>Setembro</b>	R\$	102.853.259,39	R\$	104.104.207,94	R\$ -
<b>Outubro</b>	R\$	102.517.624,70	R\$	101.908.923,70	R\$ -
<b>Novembro</b>	R\$	102.696.331,27	R\$	101.839.314,99	R\$ -
<b>Dezembro</b>	R\$	203.609.135,29	R\$	202.018.285,90	R\$ -
<b>Total</b>	<b>R\$</b>	<b>1.215.257.769,48</b>	<b>R\$</b>	<b>1.322.212.453,87</b>	<b>R\$ 421.099.574,20</b>

Fonte: SISPREV/SERGIPEPREVIDENCIA

**Gráfico 9 - Evolução das Receitas**

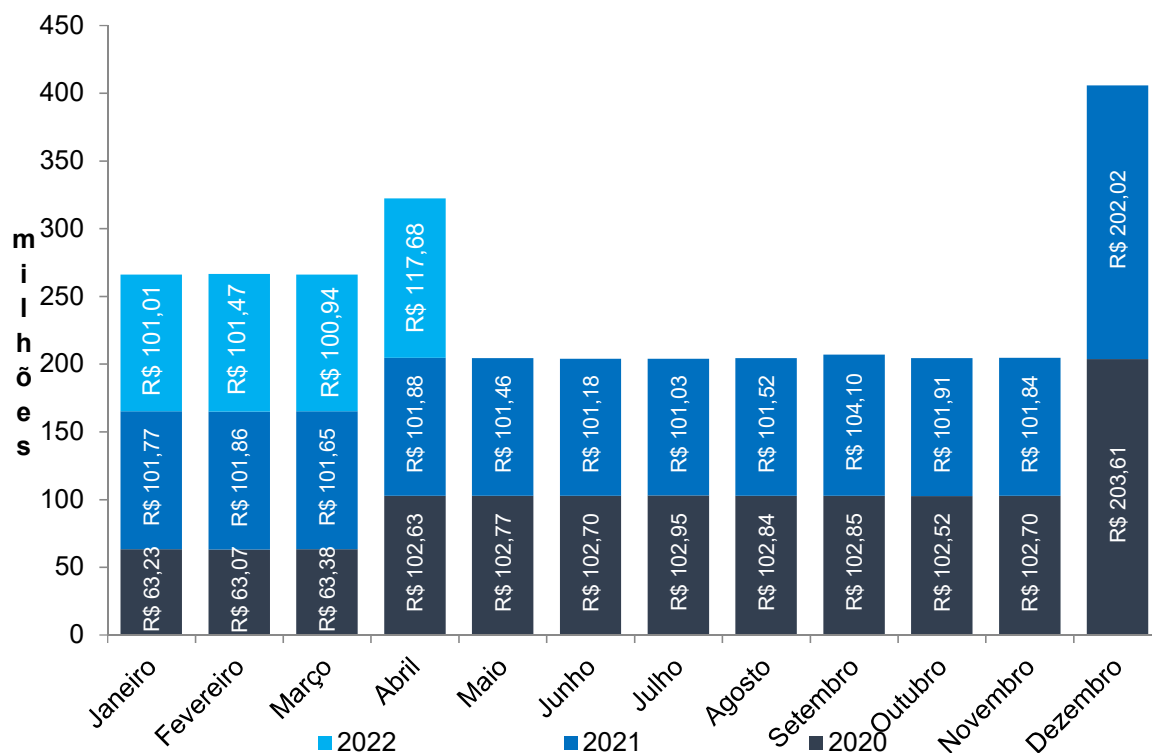

**Tabela 06 - Despesas Previdenciárias**

	2020		2021		2022
<b>Janeiro</b>	R\$	144.673.944,52	R\$	155.697.018,21	R\$ 154.431.848,54
<b>Fevereiro</b>	R\$	146.182.951,30	R\$	156.183.466,99	R\$ 157.296.878,79
<b>Março</b>	R\$	146.645.266,73	R\$	156.255.897,17	R\$ 156.467.227,58
<b>Abril</b>	R\$	146.660.239,57	R\$	156.630.848,62	R\$ 186.082.482,94
<b>Mai</b>	R\$	146.691.910,73	R\$	156.926.778,69	R\$ -
<b>Junho</b>	R\$	146.803.845,08	R\$	156.956.480,80	R\$ -
<b>Julho</b>	R\$	174.186.744,25	R\$	157.077.236,12	R\$ -
<b>Agosto</b>	R\$	147.285.391,82	R\$	157.789.818,21	R\$ -
<b>Setembro</b>	R\$	147.620.256,17	R\$	160.582.366,18	R\$ -
<b>Outubro</b>	R\$	148.067.225,38	R\$	158.855.220,39	R\$ -
<b>Novembro</b>	R\$	148.233.135,37	R\$	150.441.634,90	R\$ -
<b>Dezembro</b>	R\$	285.986.924,66	R\$	170.582.458,91	R\$ -
<b>Total</b>	<b>R\$</b>	<b>1.929.037.835,58</b>	<b>R\$</b>	<b>1.893.979.225,19</b>	<b>R\$ 654.278.437,85</b>

Fonte: SISPREV/SERGIPEPREVIDENCIA

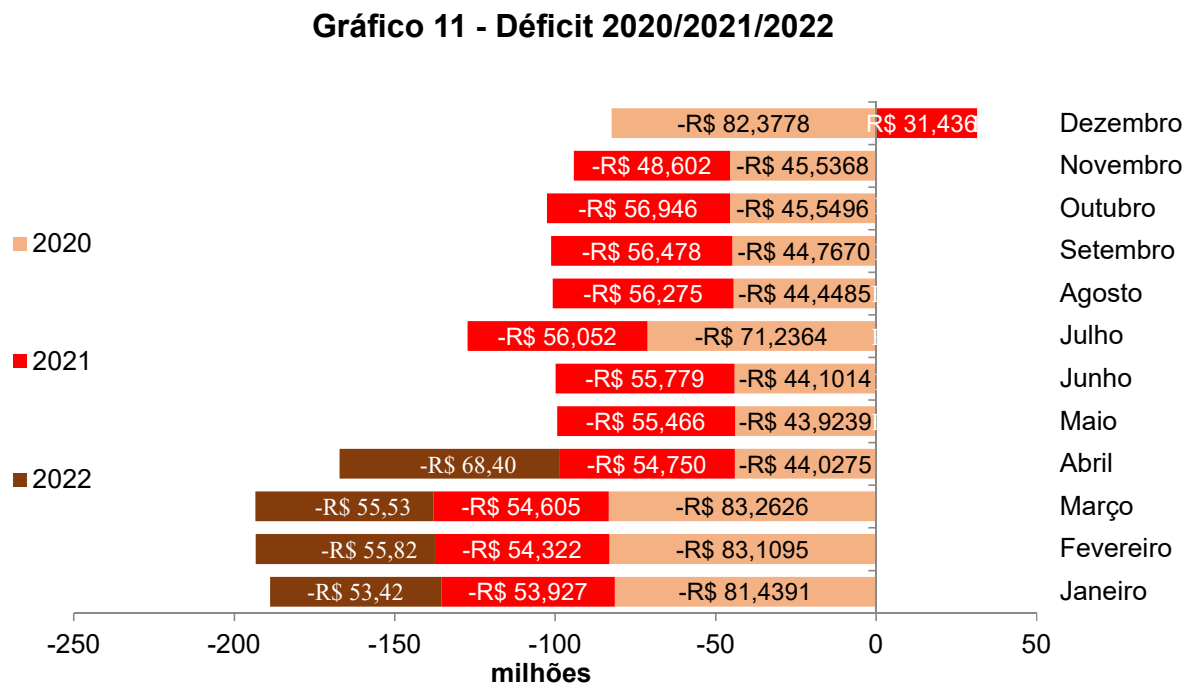
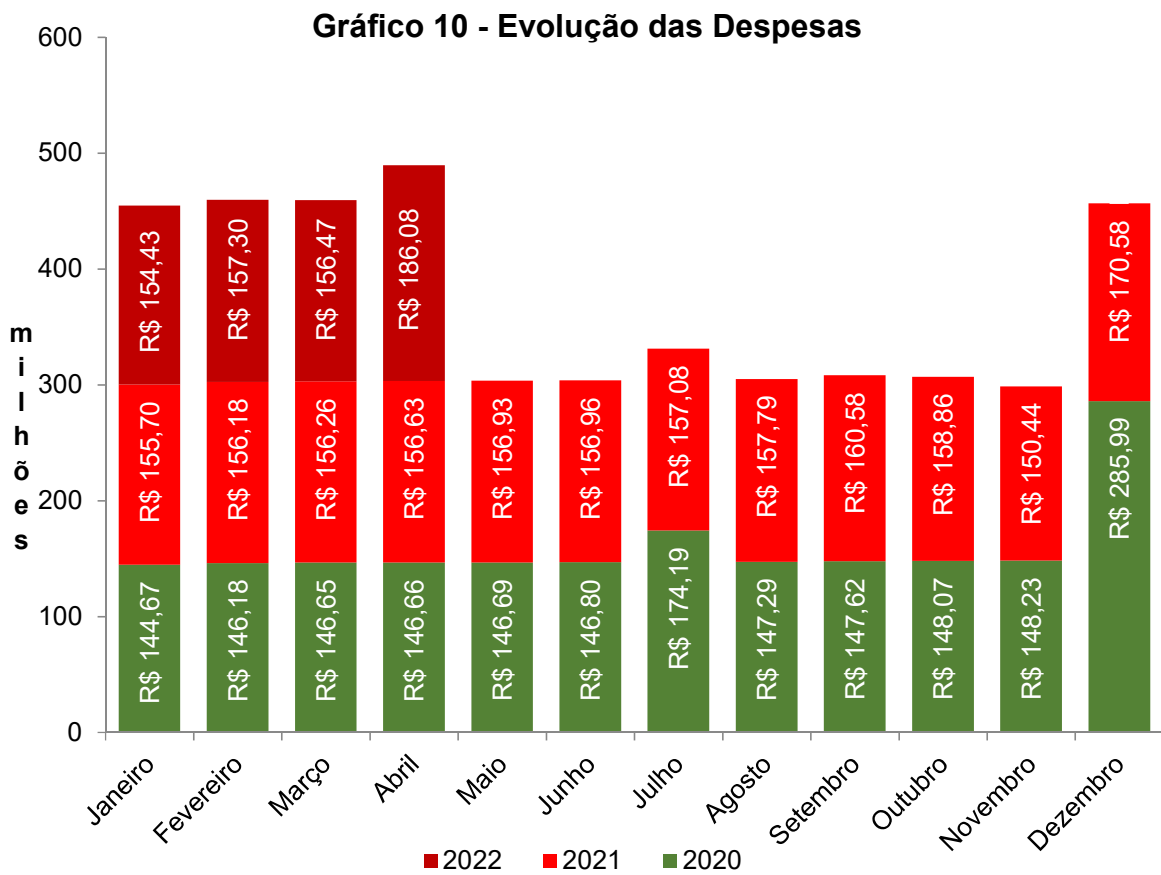

## 5- Informações da carteira

### 5.1- Perfil da Carteria (ABRIL/2022)

**Gráfico 12 - Perfil da Carteira**

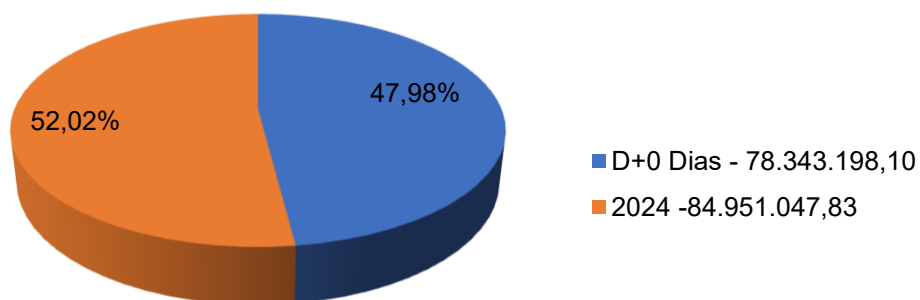

Fonte:GEINV/SERGIPEPREVIDÊNCIA

Nota: O total de aplicações corresponde a R\$ 163.294.245,93

### 5.2.Distribuição dos Investimentos (ABRIL/2022)

**Gráfico 13 - Composição Carteira - Banco**

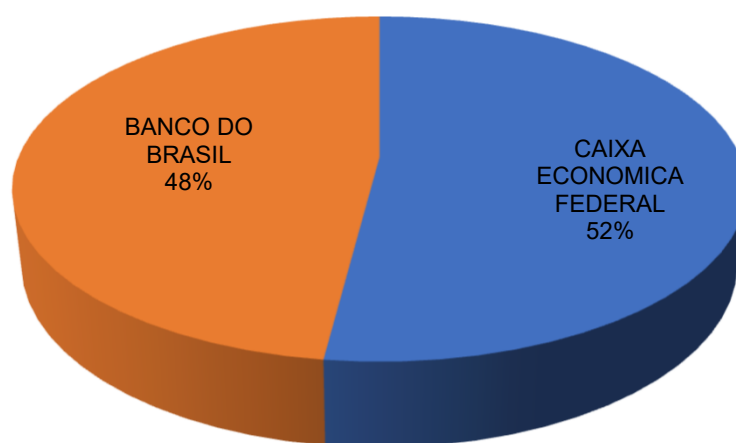

Fonte: GEINV/SERGIPEPREVIDÊNCIA

**Gráfico 14 - Composição Carteira - Segmento**

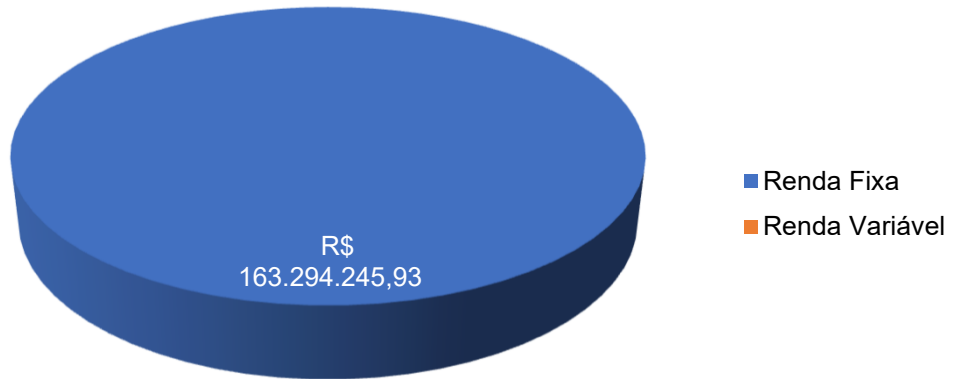

Fonte:GEINV/SERGIPEPREVIDÊNCIA

## 6. Panorama Atual do Sistema de Proteção Social dos Militares de Sergipe (ABRIL/2022)

### 6.1. Total de Beneficiários

**Tabela 07 - Benefício Militar**

Benefício Militar	Quant.
Bombeiro Reforma	33
Bombeiro Reserva	193
Polícia Militar Reforma	319
Polícia Militar Reserva	2.353
<b>Total</b>	<b>2.898</b>

Fonte: SISPREV/SERGIPEPREVIDENCIA

**Tabela 08 - Pensão Polícia Militar**

Benefício Militar	Quant.
Pensão Bombeiro	66
Pensão Polícia Militar	1.863
<b>Total</b>	<b>1.929</b>

Fonte: SISPREV/SERGIPEPREVIDENCIA

**GRÁFICO 15 - QUANTIDADE DE BENEFÍCIOS**

■ Benefício Militar ■ Pensão Militar

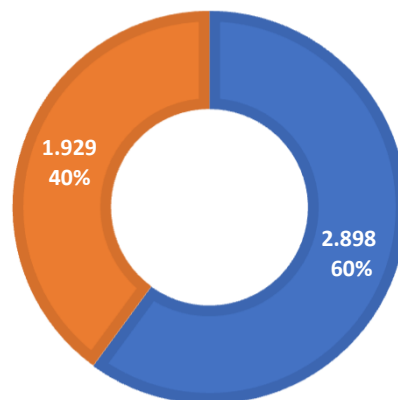

Total de Benefícios 4.827

## 6.2. Caracterização dos Beneficiários

**Tabela 09 - Quantidade de Beneficiários RPPS/SE**

	QUANT	VALOR BENEFÍCIO
Benefício Militar	2.898	28.765.062
Pensão Militar	1.929	11.795.539
<b>TOTAL</b>	<b>4.827</b>	<b>R\$ 40.560.600,59</b>

\* Folha Mensal

### 6.2.2. Distribuição por Categoria

**Gráfico 16 - Benefício Militar por Faixa Etária (Idade Atual)**

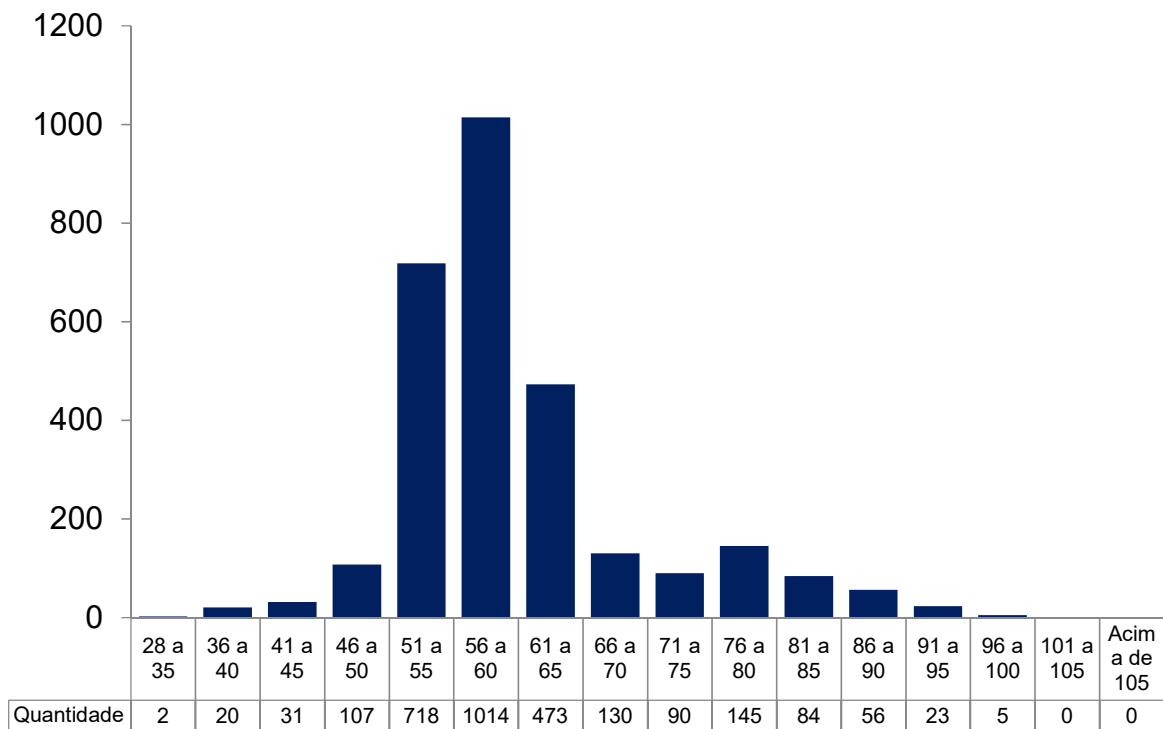



**Gráfico 17 - Pensionistas por Faixa Etária (Idade Atual)**

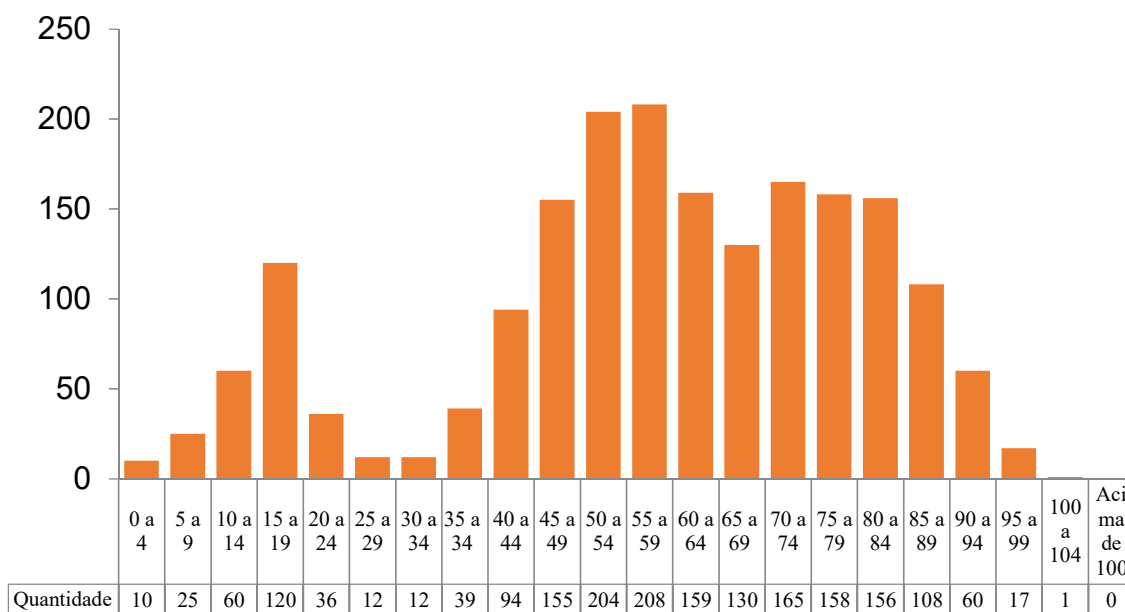

**Gráfico 18 - Distribuição por Categoria - Benefício Militar**

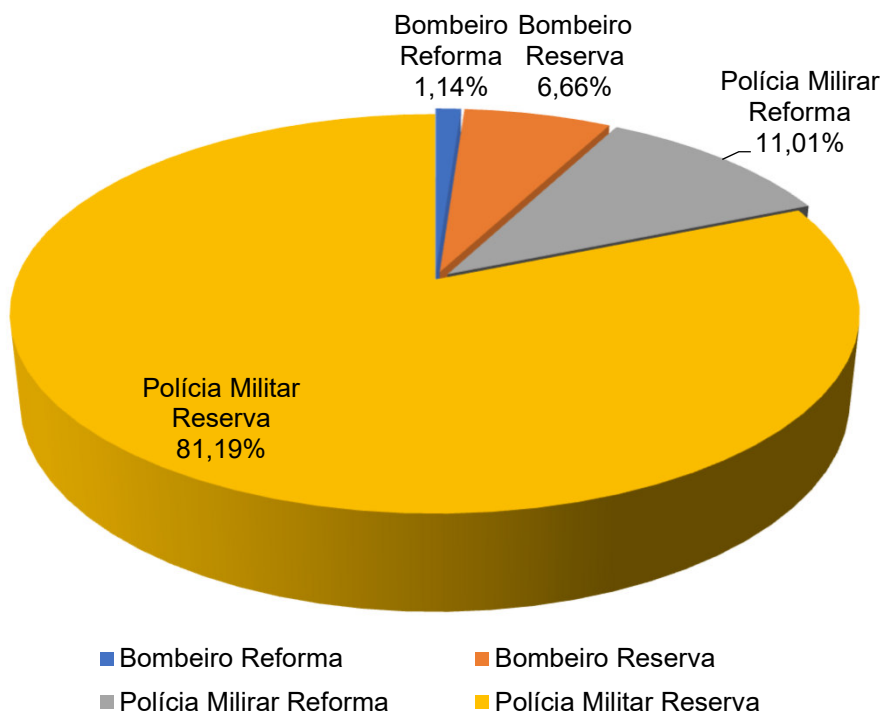

Fonte: SISPREV / SERGIPEPREVIDÊNCIA

**Gráfico 19 - Distribuição por Categoria - Pensionistas**

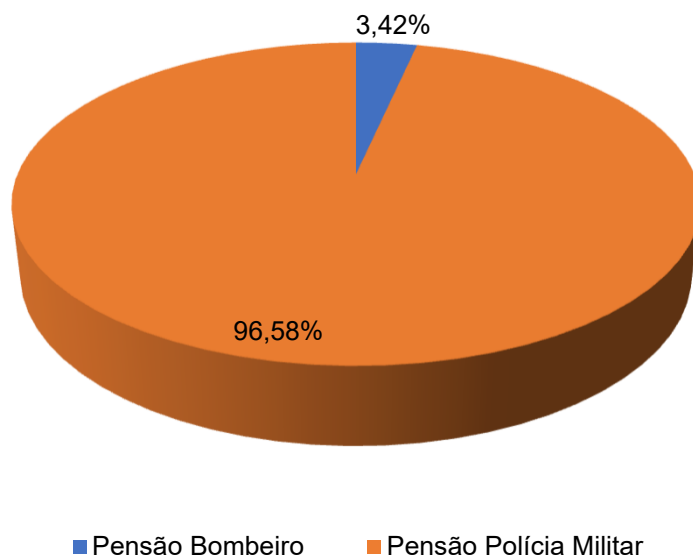

Fonte: SISPREV / SERGIPEPREVIDÊNCIA

### 6.2.3. Remuneração Média

**Tabela 10 - Resumo por Faixa Valores (Militar)**

FAIXA	Benefícios	Valor	% Benefício	% Folha
	Quantitativo			
Até R\$ 1.212,00	100	89.014	2,07%	0,22%
R\$ 1.212,01 a R\$ 3.000,00	362	776.970	7,50%	1,92%
R\$ 3.000,01 a R\$ 5.000,00	562	2.236.410	11,64%	5,51%
R\$ 5.000,01 a R\$ 7.000,00	1.137	7.051.457	23,56%	17,38%
R\$ 7.000,01 a R\$ 9.000,00	1.494	11.708.909	30,95%	28,87%
R\$ 9.000,01 a R\$ 11.000,00	314	3.081.313	6,51%	7,60%
R\$ 11.000,01 a R\$ 13.000,00	287	3.275.546	5,95%	8,08%
Acima de 13.000,00	571	12.340.982	11,83%	30,43%
<b>Total</b>	<b>4.827</b>	<b>40.560.600,59</b>	<b>100,00%</b>	<b>100,00%</b>

#### 6.2.4. Tempo de Contribuição (Base ABRIL/2022)

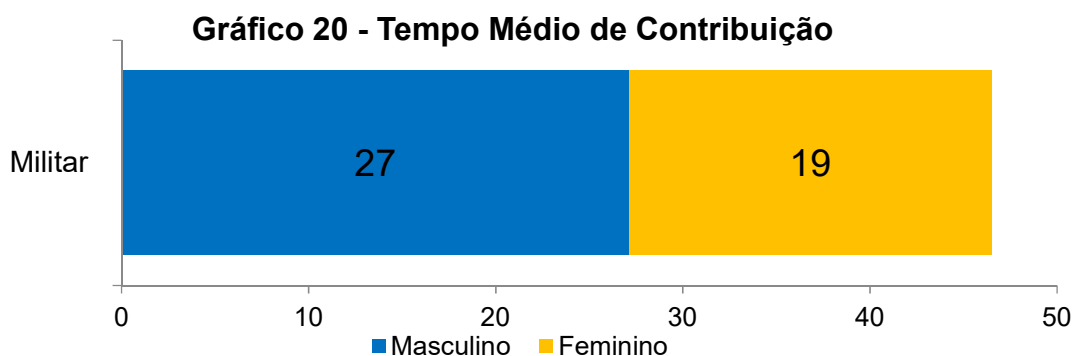

### 7. Análise Comparativa RPPS - SE (2022)

#### 7.1. Quantidade de Benefícios Implantados por mês

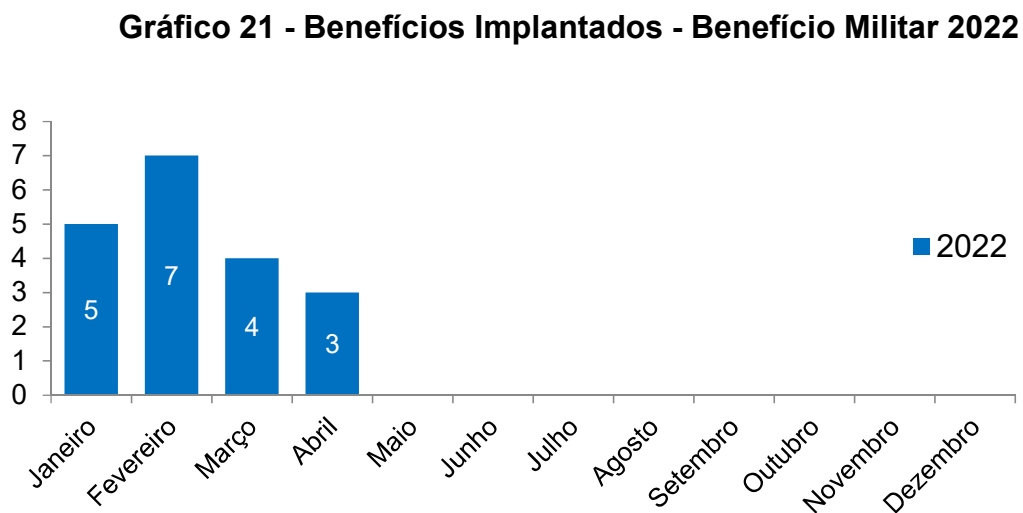

Fonte: SISPREV/SERGIPEPREVIDÊNCIA

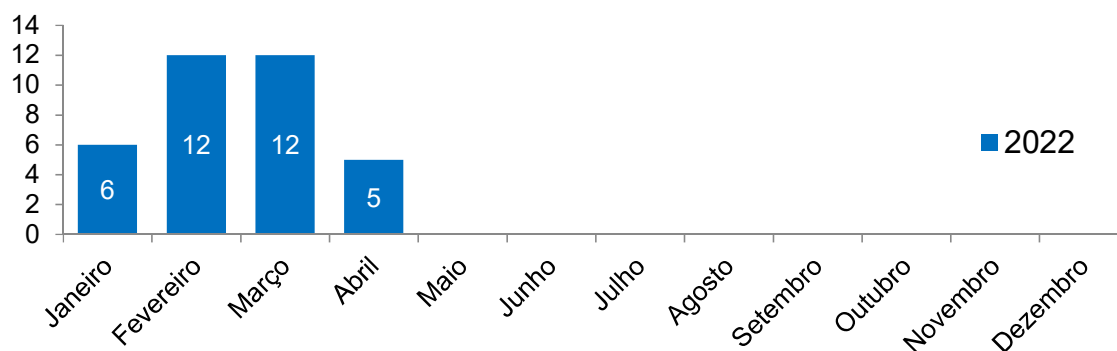
**Gráfico 22 - Benefícios Implantados Pensões 2022**

## 8. Receitas e Despesas (2020-2022)

**Tabela 11 - Receitas de Contribuições Previdenciárias**

		2020		2021		2022
<b>Janeiro</b>	R\$	6.200.657,27	R\$	7.695.018,47	R\$	7.661.552,29
<b>Fevereiro</b>	R\$	6.121.597,10	R\$	7.707.551,48	R\$	7.995.936,43
<b>Março</b>	R\$	6.110.091,68	R\$	7.709.204,95	R\$	7.923.391,07
<b>Abril</b>	R\$	6.794.659,81	R\$	7.702.202,44	R\$	8.420.896,60
<b>Maio</b>	R\$	6.805.007,01	R\$	7.695.442,40	R\$	-
<b>Junho</b>	R\$	6.819.043,83	R\$	7.736.808,49	R\$	-
<b>Julho</b>	R\$	6.812.159,31	R\$	7.696.780,99	R\$	-
<b>Agosto</b>	R\$	6.807.731,07	R\$	7.721.671,52	R\$	-
<b>Setembro</b>	R\$	6.840.168,50	R\$	7.732.004,72	R\$	-
<b>Outubro</b>	R\$	6.840.069,42	R\$	7.887.651,20	R\$	-
<b>Novembro</b>	R\$	6.878.472,91	R\$	7.857.144,05	R\$	-
<b>Dezembro</b>	R\$	13.797.838,45	R\$	15.538.388,77	R\$	-
<b>Total</b>	<b>R\$</b>	<b>86.827.496,36</b>	<b>R\$</b>	<b>100.679.869,48</b>	<b>R\$</b>	<b>32.001.776,39</b>

Fonte: SISPREV/SERGIPEPREVIDENCIA

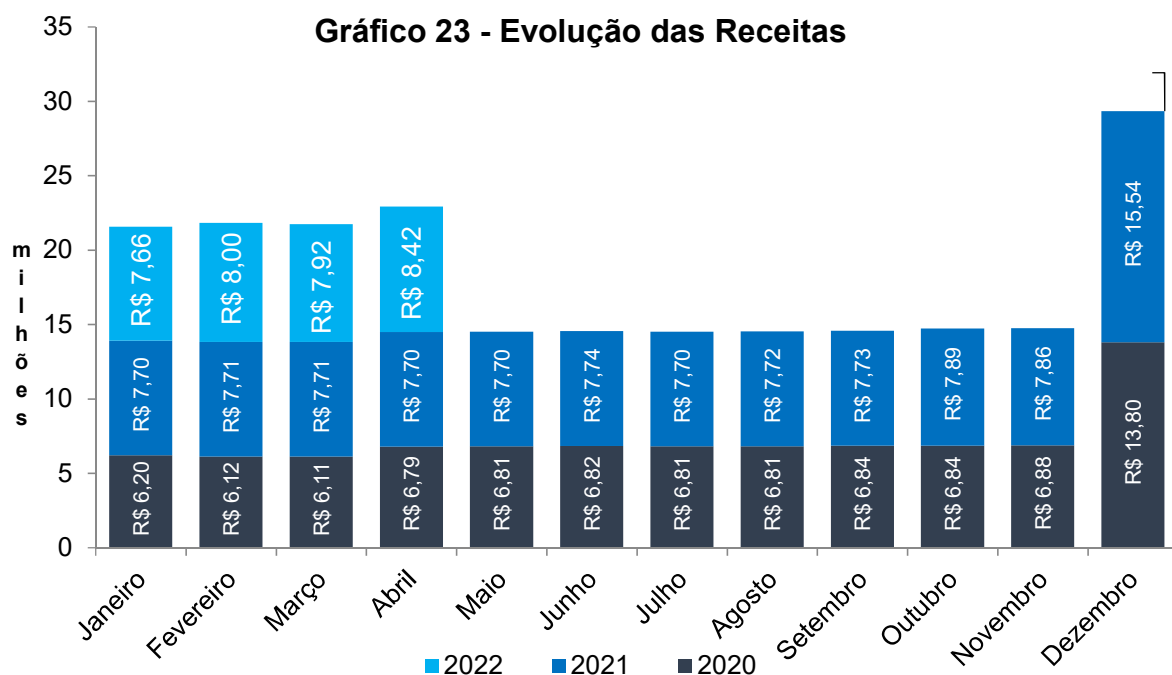

**Tabela 12 - Despesas Previdenciárias**

	2020		2021		2022
<b>Janeiro</b>	R\$	36.001.241,51	R\$	36.137.876,90	R\$ 37.815.155,30
<b>Fevereiro</b>	R\$	35.444.670,75	R\$	36.317.333,88	R\$ 38.829.917,62
<b>Março</b>	R\$	35.415.385,82	R\$	36.354.953,13	R\$ 38.288.977,30
<b>Abril</b>	R\$	35.394.466,62	R\$	36.452.795,39	R\$ 40.560.600,59
<b>Maio</b>	R\$	35.364.557,42	R\$	36.354.953,13	R\$ -
<b>Junho</b>	R\$	35.483.801,40	R\$	36.536.107,49	R\$ -
<b>Julho</b>	R\$	35.370.929,99	R\$	36.310.198,29	R\$ -
<b>Agosto</b>	R\$	35.521.414,69	R\$	36.658.576,57	R\$ -
<b>Setembro</b>	R\$	35.591.493,19	R\$	36.630.983,99	R\$ -
<b>Outubro</b>	R\$	35.681.225,36	R\$	36.539.750,38	R\$ -
<b>Novembro</b>	R\$	35.799.163,48	R\$	36.607.165,25	R\$ -
<b>Dezembro</b>	R\$	70.780.746,11	R\$	52.362.536,39	R\$ -
<b>Total</b>	<b>R\$</b>	<b>461.849.096,34</b>	<b>R\$</b>	<b>453.263.230,79</b>	<b>R\$ 155.494.650,81</b>

Fonte: SISPREV/SERGIPEPREVIDENCIA

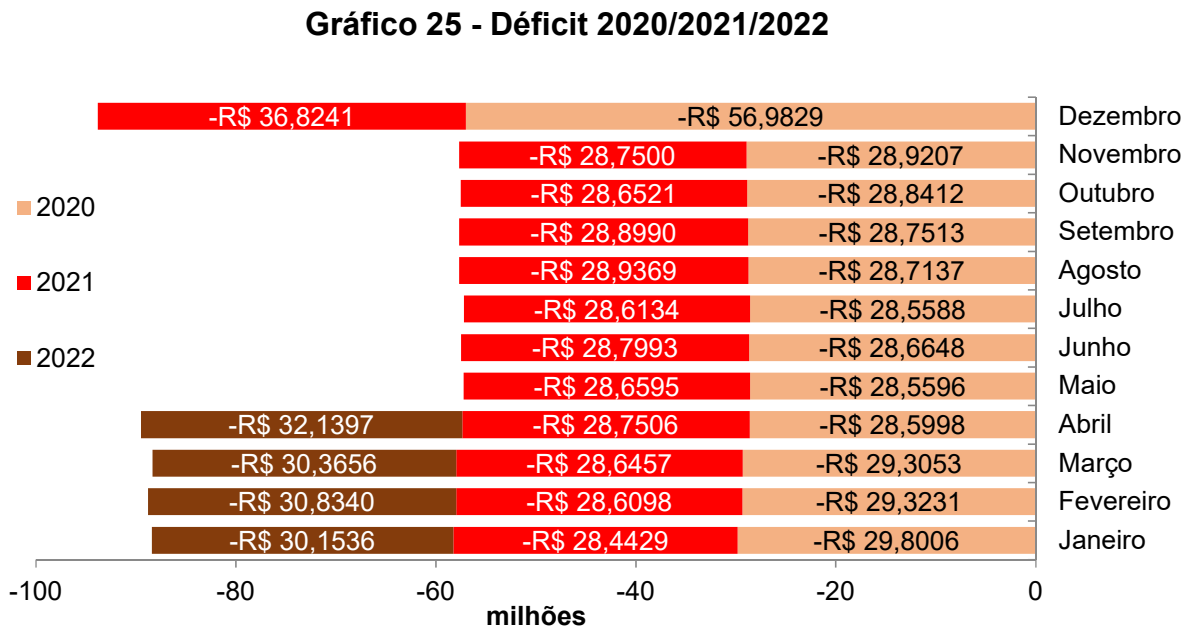
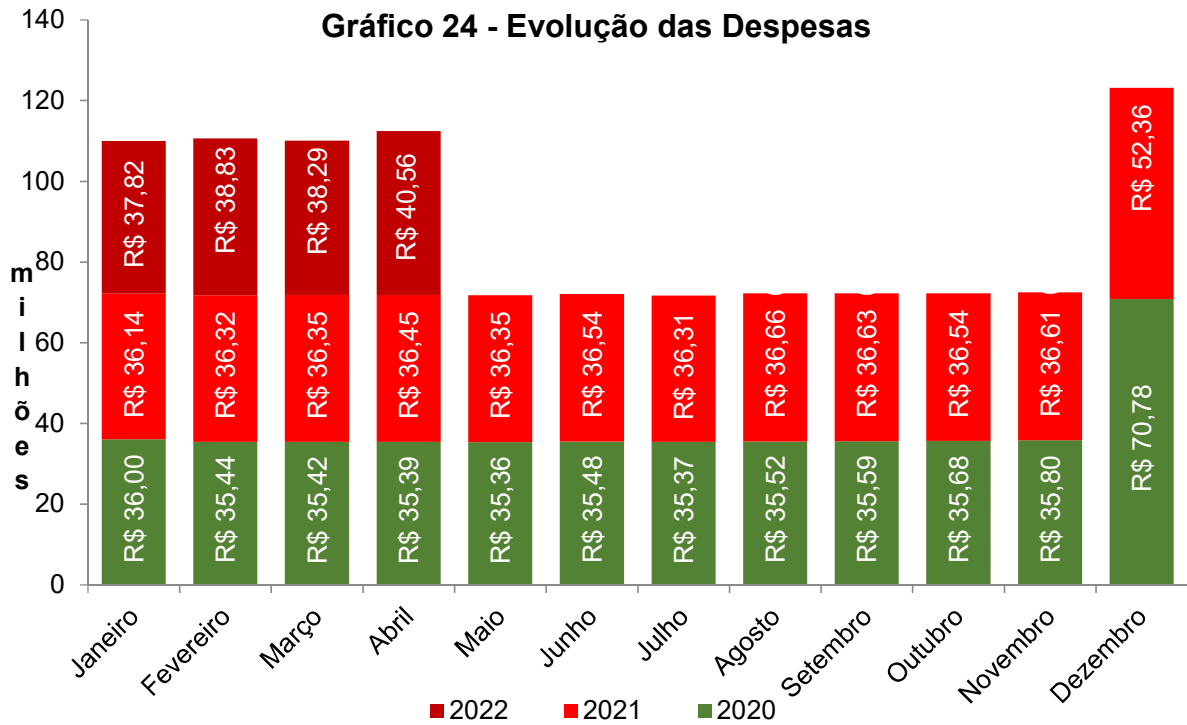

## ANEXO DEMONSTRATIVO DE RECEITA - 2022

Contribuição Previdenciária Civil							
Mês	1 -Servidor			2 -Patronal		Total Arrecadação Patronal	Total Arrecadação
	Ativos	Inativos/Pensionistas	Total Arrecadação Servidor	Ativos	Inativos/Pensionistas		
Janeiro	R\$ 17.740.632,43	R\$ 15.935.061,11	R\$ 33.675.693,54	R\$ 35.465.921,00	R\$ 31.866.849,46	R\$ 67.332.770,46	R\$ 101.008.464,00
Fevereiro	R\$ 17.506.588,56	R\$ 16.319.605,71	R\$ 33.826.194,27	R\$ 35.011.002,62	R\$ 32.636.531,28	R\$ 67.647.533,90	R\$ 101.473.728,17
Março	R\$ 17.502.853,28	R\$ 16.174.660,37	R\$ 33.677.513,65	R\$ 35.005.276,97	R\$ 32.252.304,25	R\$ 67.257.581,22	R\$ 100.935.094,87
Abril	R\$ 18.979.418,51	R\$ 20.279.092,89	R\$ 39.258.511,40	R\$ 37.958.408,60	R\$ 40.465.367,16	R\$ 78.423.775,76	R\$ 117.682.287,16
Maiο	R\$ -	R\$ -	R\$ -	R\$ -	R\$ -	R\$ -	R\$ -
Junho	R\$ -	R\$ -	R\$ -	R\$ -	R\$ -	R\$ -	R\$ -
Julho	R\$ -	R\$ -	R\$ -	R\$ -	R\$ -	R\$ -	R\$ -
Agosto	R\$ -	R\$ -	R\$ -	R\$ -	R\$ -	R\$ -	R\$ -
Setembro	R\$ -	R\$ -	R\$ -	R\$ -	R\$ -	R\$ -	R\$ -
Outubro	R\$ -	R\$ -	R\$ -	R\$ -	R\$ -	R\$ -	R\$ -
Novembro	R\$ -	R\$ -	R\$ -	R\$ -	R\$ -	R\$ -	R\$ -
Dezembro*	R\$ -	R\$ -	R\$ -	R\$ -	R\$ -	R\$ -	R\$ -
<b>Total</b>	<b>R\$ 71.729.492,78</b>	<b>R\$ 68.708.420,08</b>	<b>R\$ 140.437.912,86</b>	<b>R\$ 143.440.609,19</b>	<b>R\$ 137.221.052,15</b>	<b>R\$ 280.661.661,34</b>	<b>R\$ 421.099.574,20</b>

Dezembro\* corresponde a soma do salário com o 13º  
Receitas 1 e 2 apuradas pelo regime de competência

Contribuição Previdenciária do Sistema de Proteção Social dos Militares							
Mês	1 -Servidor			2 -Patronal*		Total Arrecadação Patronal	Total Arrecadação
	Ativos	Inativos/Pensionistas	Total Arrecadação Servidor	Ativos	Inativos/Pensionistas		
Janeiro	R\$ 4.036.829,47	R\$ 3.624.722,82	R\$ 7.661.552,29				R\$ 7.661.552,29
Fevereiro	R\$ 4.030.063,13	R\$ 3.965.873,30	R\$ 7.995.936,43				R\$ 7.995.936,43
Março	R\$ 4.020.749,38	R\$ 3.902.641,69	R\$ 7.923.391,07				R\$ 7.923.391,07
Abril	R\$ 4.289.915,28	R\$ 4.130.981,32	R\$ 8.420.896,60				R\$ 8.420.896,60
Maiο	R\$ -	R\$ -	R\$ -				R\$ -
Junho	R\$ -	R\$ -	R\$ -				R\$ -
Julho	R\$ -	R\$ -	R\$ -				R\$ -
Agosto	R\$ -	R\$ -	R\$ -				R\$ -
Setembro	R\$ -	R\$ -	R\$ -				R\$ -
Outubro	R\$ -	R\$ -	R\$ -				R\$ -
Novembro	R\$ -	R\$ -	R\$ -				R\$ -
Dezembro*	R\$ -	R\$ -	R\$ -				R\$ -
<b>Total</b>	<b>R\$ 16.377.557,26</b>	<b>R\$ 15.624.219,13</b>	<b>R\$ 32.001.776,39</b>	<b>R\$ -</b>	<b>R\$ -</b>	<b>R\$ -</b>	<b>R\$ 32.001.776,39</b>

Patronal\* não incide contribuição Patronal sob o Sistema de Proteção Social dos Militares  
Dezembro\* corresponde a soma do salário com o 13º  
Receitas 1 e 2 apuradas pelo regime de competência