

1º TRIMESTRE

# Relatório de Governança Corporativa



**SERGIPE**  
PREVIDÊNCIA

SECRETARIA DE ESTADO  
DA ADMINISTRAÇÃO



**SERGIPE**  
GOVERNO DO ESTADO

**Relatório de Governança Corporativa – 1º Trimestre de 2023**  
**Instituto de Previdência dos Servidores do Estado de Sergipe**

**Governo do Estado de Sergipe**

Fábio Cruz Mitidieri

**Vice-Governador do Estado de Sergipe**

José Macedo Sobral

**Secretária de Estado da Administração**

Lucivanda Nunes Rodrigues

**Diretor Presidente**

José Roberto de Lima Andrade

**Diretor de Previdência**

Gildo de Souza Xavier Filho

**Diretor Administrativo e Financeiro**

José Normando da Mota Guimarães Filho

**Elaboração**

Gerência de Planejamento Estatística e Atuária (GERPLANEA)

## SUMÁRIO

1. Identificação .....	2
2. Institucional .....	3
3. Órgãos Colegiados.....	4
3.1 Conselho Estadual de Previdência Social .....	4
3.2 Conselho Deliberativo .....	5
3.3 Comitê de Investimentos dos Recursos Previdenciários.....	6
4. Ações Institucionais e Notícias (janeiro a março).....	7
5. Gestão de Pessoal .....	8
6. Estrutura.....	9
7. Gestão Orçamentária, Financeira e Contábil .....	10
7.1 SergipePrevidência .....	10
7.2 FINANPREV .....	13
8. Licitações e Contratos.....	16
9. Previdência.....	17
9.1 Concessões do 1º Trimestre de 2023 (CIVIL) .....	17
9.2 Estatísticas Gerais (CIVIL) .....	18
9.3 Concessões do 1º Trimestre de 2023 (MILITAR).....	21
9.4 Estatísticas Gerais (MILITAR) .....	21
10. Atendimento ao Segurado.....	24
11. Ouvidoria .....	26
12. Grau de Satisfação dos Segurados.....	28
13. Prova de Vida.....	32
14. Resumo da Arrecadação e Folha de Pagamento (janeiro a março).....	33
15. Situação Atuarial .....	34
16. Gestão de Investimentos (janeiro a março).....	38

## **1. Identificação**

O Instituto de Previdência dos Servidores do Estado de Sergipe – SERGIPEPREVIDÊNCIA, criado nos termos da Lei nº 5.852, de 20 de março de 2006, é uma entidade jurídica de direito público, integrante da Administração Indireta e vinculada a Administração Direta – Secretaria de Estado da Administração (SEAD).

O Instituto possui autonomia administrativa, patrimonial, financeira e orçamentária, e tem por finalidade essencial gerir o Regime Próprio de Previdência Social do Estado de Sergipe (RPPS/SE), especialmente quanto à operacionalização dos respectivos planos de benefícios previdenciários, nos termos e para os fins da Lei Complementar nº 113, de 1º de novembro de 2005, e suas alterações posteriores, abrangendo: Servidores públicos da Administração Direta e Indireta, Autárquica e Fundacional; Membros da Magistratura; Ministério Público; Conselheiros do Tribunal de Contas; Servidores militares, ativos, inativos, e os pensionistas.

Este relatório apresenta o conjunto de ações realizadas pelo Instituto no primeiro trimestre de 2023. Ao longo desse período o SERGIPEPREVIDÊNCIA desenvolveu, através de suas diretorias e gerências, ações e atividades que garantem serviços públicos de qualidade, um dos objetivos gerais do Planejamento Estratégico do Governo de Sergipe.

**FIGURA 1 – SEDE DO SERGIPEPREVIDÊNCIA**



Fonte: Imagem da internet.

## 2. Institucional

---



### MISSÃO

**Garantir a concessão dos benefícios previdenciários aos segurados e beneficiários, por meio da gestão ética, transparente e participativa, de forma acolhedora e prestativa.**



### VISÃO

**Ser referência nacional na gestão dos Regimes Próprios de Previdência Social, com base nos pilares da Gestão Governamental, Controle Interno e da Educação Previdenciária, com foco em inovação.**



### VALORES

**Ética; Cordialidade; Transparência;  
Participação; Justiça.**

---

### 3. Órgãos Colegiados

A Lei Complementar nº 113, de 01 de novembro de 2005, dispõe sobre a composição, as competências e demais peculiaridades de funcionamento e atuação do Conselho Estadual de Previdência Social – CEPS, do Conselho Deliberativo e do Comitê de Investimentos do SERGIPEPREVIDÊNCIA. As atas das reuniões mensais de cada Órgão colegiado são divulgadas no site da Autarquia, no menu “INSTITUCIONAL”. Ressalta-se que o CEPS é vinculado à Secretaria de Estado da Administração - SEAD.

#### 3.1 Conselho Estadual de Previdência Social

Deliberações das reuniões do primeiro trimestre – 2023.1

✓ **26 de janeiro**

- Ata 193°;
- Apresentação dos novos membros do Conselho;
- Balancetes novembro/2022 e dezembro/2022;
- Relatórios de investimentos de agosto/2022 a dezembro/2022, e anual;
- Relatórios de Governança 3° e 4° trimestre.
- Ata publicada no site da Autarquia [Clique aqui](#).

✓ **23 de fevereiro**

- Ata 194°;
- Apresentação dos novos membros do Conselho;
- Aprovação da ata da reunião anterior;
- Aprovação Balancete janeiro/2023 Finanprev;
- Aprovações das resoluções Conselho Deliberativo SergipePrevidência;
- Apresentação Resultados Previdência Complementar Sergipe 2022;
- Ata publicada no site da Autarquia [Clique aqui](#).

✓ **21 de março**

- Ata 195°;
- Apresentação do novo membro do Conselho;
- Aprovação da ata da reunião anterior;
- Aprovação Balancete fevereiro/2023 Finanprev;
- Apresentação do voto do relator referente aos processos administrativos:  
Número do Processo: 78/2023-REQ. ADM.- SERGIPEPREVIDÊNCIA  
Interessado: JOSE FRANCISCO DO NASCIMENTO; Número do Processo:  
615/2022-REQ. ADM.-SERGIPEPREVIDÊNCIA Interessado: SAULO  
SANTANA LOPES;
- Ata publicada no site da Autarquia [Clique aqui](#).

### **3.2 Conselho Deliberativo**

Deliberações das reuniões do primeiro trimestre – 2023.1

✓ **24 de janeiro**

- Leitura e aprovação da Ata 187°;
- Aprovações dos Balancetes Contábeis do Finanprev e SergipePrevidência dos meses de outubro/2022 a dezembro/2022;
- Aprovação dos Relatórios de Governança Corporativa 3° e 4° trimestre e Planejamento do ano 2023 do SergipePrevidência;
- Ata publicada no site da Autarquia [Clique aqui](#).

✓ **28 de fevereiro**

- Leitura e aprovação da Ata 188°;
- Aprovação dos Balancetes Contábeis do Finanprev e SergipePrevidência do mês de janeiro/2023;
- Aprovação da Política e Plano Anual do Controle Interno; Apresentação do Relatório de Investimentos da PrevNordeste;
- Ata publicada no site da Autarquia [Clique aqui](#).

✓ **28 de março**

- Leitura e aprovação da Ata 189°;
- Posse do Conselheiro Arildo Oliva França
- Aprovação dos Balancetes Contábeis do Finanprev e SergipePrevidência do mês de fevereiro de 2023;
- Ata publicada no site da Autarquia [Clique aqui](#).

### **3.3 Comitê de Investimentos dos Recursos Previdenciários**

Deliberações das reuniões do primeiro trimestre – 2023.1

✓ **18 de janeiro**

- Avaliação do novo modelo dos relatórios de investimentos;
- Aprovação do relatório de investimentos de dezembro/2022;
- Aprovação do relatório de investimentos consolidado de 2022;
- Ata publicada no site da Autarquia [Clique aqui](#).

✓ **24 de fevereiro**

- Aprovação do relatório de investimentos de janeiro/2023;
- Aprovação do plano de ação de investimentos de 2023;
- Ata publicada no site da Autarquia [Clique aqui](#).

✓ **31 de março**

- Aprovação do relatório de investimentos de fevereiro/2023;
- Ata publicada no site da Autarquia [Clique aqui](#).



#### 4. Ações Institucionais e Notícias (janeiro/2023 a março/2023)

- 04/01/2023: SergipePrevidência treina equipe para otimizar atendimento [Clique aqui](#);
- 12/01/2023 SergipePrevidência reforça transparência em audiência pública [Clique aqui](#);
- 13/01/2023 Segurados do SergipePrevidência fazem Prova de Vida no mês do aniversário [Clique aqui](#);
- 18/01/2023 Aulas do Melhor Idade do SergipePrevidência são retomadas [Clique aqui](#);
- 27/01/2023 Aplicativo Meu RPPS facilita realização da Prova de Vida do SergipePrevidência [Clique aqui](#);
- 01/02/2023 SergipePrevidência realiza Censo Universitário [Clique aqui](#);
- 14/02/2023 Alunos do Melhor Idade participam do CinePrev [Clique aqui](#);
- 15/02/2023 SergipePrevidência disponibiliza Informe de Rendimentos para Declaração do Imposto de Renda [Clique aqui](#);
- 16/02/2023 SergipePrevidência realiza CarnaPrev com aposentados e pensionistas da rede estadual [Clique aqui](#);
- 04/03/2023 SergipePrevidência mantém certificação nacional do Pró-Gestão, pelo 2º ano consecutivo [Clique aqui](#);
- 07/03/2023 Parcerias com Funcap e Seel beneficiam aposentados e pensionistas do SergipePrevidência [Clique aqui](#);
- 09/02/2023 SergipePrevidência celebra 1º ano do Melhor Idade e Dia Internacional da Mulher [Clique aqui](#);
- 11/03/2023 SergipePrevidência conquista 10 na avaliação anual de Transparência do TCE [Clique aqui](#);
- 16/03/2023 Seduc, Previdência e Síntese dialogam sobre magistério e abono salarial [Clique aqui](#);
- 20/03/2023 SergipePrevidência comemora 17 anos e 142 anos da Previdência sergipana [Clique aqui](#);
- 23/03/2023 SergipePrevidência e Síntese analisam dados previdenciários da carreira do magistério [Clique aqui](#).

## 5. Gestão de Pessoal

O SERGIPEPREVIDÊNCIA atualmente conta com um quadro de 108 colaboradores, sendo:

**FIGURA 2 – QUADRO DOS COLABORADORES**

<b>ESTAGIÁRIOS</b>	<b>13</b>
<b>SERVIDORES EFETIVOS E EFETIVOS CEDIDOS</b>	<b>13</b>
<b>SERVIDORES REQUISITADOS</b>	<b>2</b>
<b>COMISSIONADOS</b>	<b>24</b>
<b>TERCEIRIZADOS</b>	<b>56</b>

Fonte: RH / SergipePrevidência.

## 6. Estrutura

**FIGURA 3 – ESTRUTURA ORGANIZACIONAL DO SERGIPEPREVIDÊNCIA**

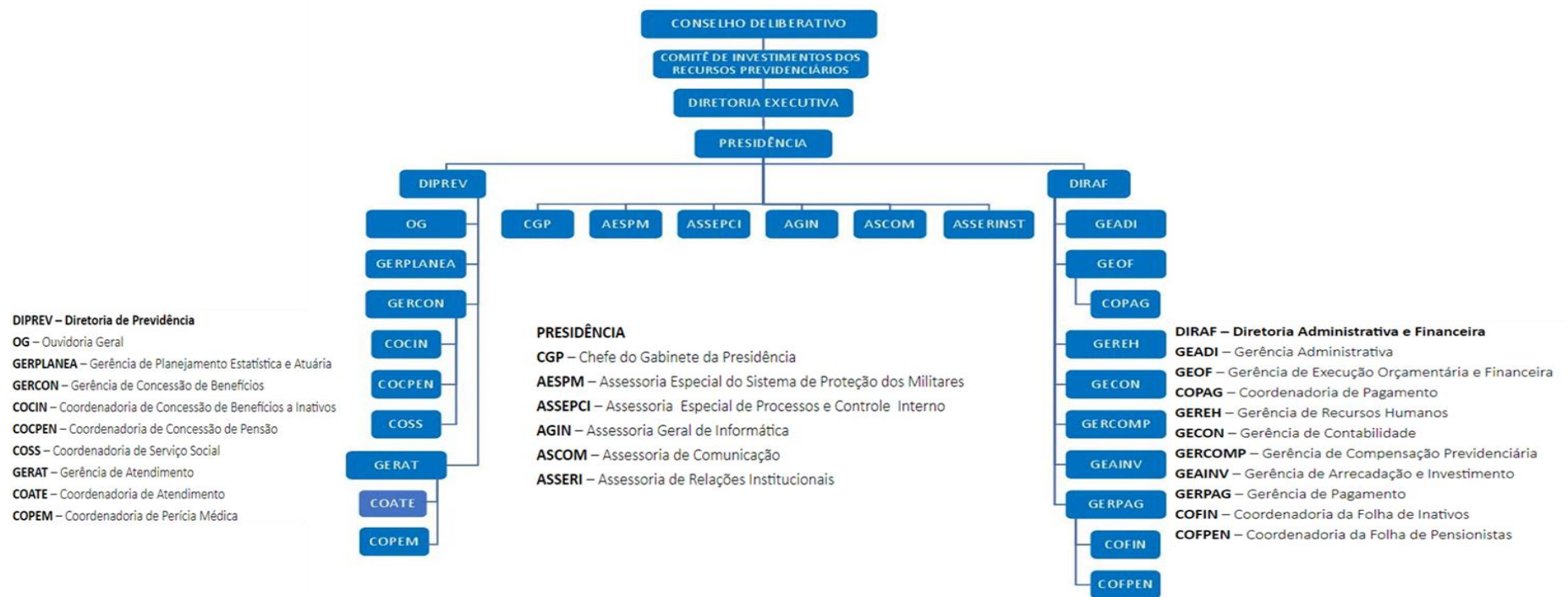

Fonte: SergipePrevidência.

\*\*O Conselho Deliberativo é Instância máxima desta Autarquia sendo responsável por formular diretrizes para execução dos objetivos do SERGIPEPREVIDÊNCIA.

\*\*\*Ressaltamos que o Conselho Estadual de Previdência - CEPS, não consta no organograma acima, pois conforme a LC nº 113/2005 este Conselho é vinculado à Secretaria de Estado da Administração – SEAD. Entretanto é responsável em estabelecer diretrizes gerais de políticas aplicáveis e demais providência acerca do Fundo Financeiro de Previdência – FINANPREV.



## 7. Gestão Orçamentária, Financeira e Contábil

A gestão orçamentária, financeira e contábil adota um conjunto de medidas para melhor gerir os recursos do SERGIPEPREVIDÊNCIA. Uma adequada gestão orçamentária, financeira e contábil permite uma análise real da situação fiscal da entidade, propiciando maior assertividade nos registros, viabilizando uma melhor tomada de decisão e dando amplitude à transparência necessária para a administração pública.

### 7.1 SergipePrevidência

#### Balancete Contábil SergipePrevidência – Março/2023

RECEITAS CORRENTES	ACUMULADO
RECEITA PATRIMONIAL	914.326,00
* TRANSF. DAS INSTITUIÇÕES PRIVADAS	0,00
TAXA ADMINISTRAÇÃO	1.973.902,48
<b>TOTAL DAS RECEITAS</b>	<b>2.888.228,48</b>
DESPESAS CORRENTES	
PESSOAL E ENCARGOS	328.270,01
OUTRAS DESPESAS CORRENTES	1.971.596,71
DESPESAS DE CAPITAL	0,00
<b>TOTAL DAS DESPESAS</b>	<b>2.299.866,72</b>
<b>SUPERÁVIT = RECEITAS (-) DESPESAS</b>	<b>588.361,76</b>

Fonte: GECON / SergipePrevidência.

\*TRANSF. DAS INSTITUIÇÕES PRIVADAS = Contrato de concessão de patrocínio nº. 004/2021 – Receita das instituições privadas com fins lucrativos para convênios.



## Balço Patrimonial SergipePrevidência – Março/2023

ATIVO	23.397.264,50
ATIVO CIRCULANTE	22.199.886,20
CAIXA E EQUIVALENTE DE CAIXA	6.066.145,89
CREDITOS A CURTO PRAZO	16.071.782,64
INVESTIMENTOS E APLICAÇÕES TEMP A CURTO PRAZO	0,00
ESTOQUES	56.645,87
ATIVO NÃO CIRCULANTE MANTIDO PARA VENDA	0,00
VPD PAGAS ANTECIPADAMENTE	5.291,80
ATIVO NAO CIRCULANTE	1.197.398,30
REALIZAVEL A LONGO PRAZO	0,00
CREDITOS A LONGO PRAZO	0,00
INVESTIMENTOS TEMP A LONGO PRAZO	0,00
ESTOQUES	0,00
VPD PAGAS ANTECIPADAMENTE	0,00
INVESTIMENTOS	0,00
IMOBILIZADO	1.180.353,45
INTANGIVEL	17.044,85
PASSIVO E PATRIMONIO LIQUIDO	23.397.264,50
PASSIVO CIRCULANTE	45.804.627,85
OBRIG TRAB PREV E ASSIST A PAGAR C/P	26.431.746,45
EMPRESTIMOS E FINANCIAMENTOS A C/P	0,00
FORNECEDORES E CONTAS A PAGAR C/P	932,96
OBRIGAÇÕES FISCAIS A C/P	2.688,40
OBRIG DE REPART A OUTROS ENTES	1.996,83
PROVISÕES A C/P	0,00
DEMAIS OBRIGAÇÕES A C/P	19.367.263,21
PASSIVO NÃO CIRCULANTE	0,00
OBRIG TRAB PREV E ASSIST A PAGAR L/P	0,00
EMPRESTIMOS E FINANCIAMENTOS A L/P	0,00
FORNECEDORES E CONTAS A PAGAR L/P	0,00
OBRIGAÇÕES FISCAIS A L/P	0,00
PROVISÕES A L/P	0,00
DEMAIS OBRIGAÇÕES A L/P	0,00
RESULTADO DIFERIDO	0,00
PATRIMÔNIO LÍQUIDO	(22.407.363,35)
PATRIMÔNIO SOCIAL E CAPITAL SOCIAL	1.337.554,05
ADIANTAMENTO PARA FUTURO AUMENTO DE CAPITAL	0,00
RESERVAS DE CAPITAL	0,00
AJUSTES DE AVALIAÇÃO PATRIMONIAL	0,00
RESERVAS DE LUCROS	0,00
DEMAIS RESERVAS	0,00
RESULTADOS ACUMULADOS	(23.744.917,40)
RESULTADOS ACUMULADOS ANOS ANTERIORES	(20.963.415,89)
AJUSTES DE ANOS ANTERIORES	298.367,29
RESULTADO DO EXERCICIO	(3.079.888,80)
(-) AÇÕES / COTAS EM TESOURARIA	0,00

Fonte: GECON / SergipePrevidência.

## Demonstrativo de Receita e Despesa SergipePrevidência – Março/2023

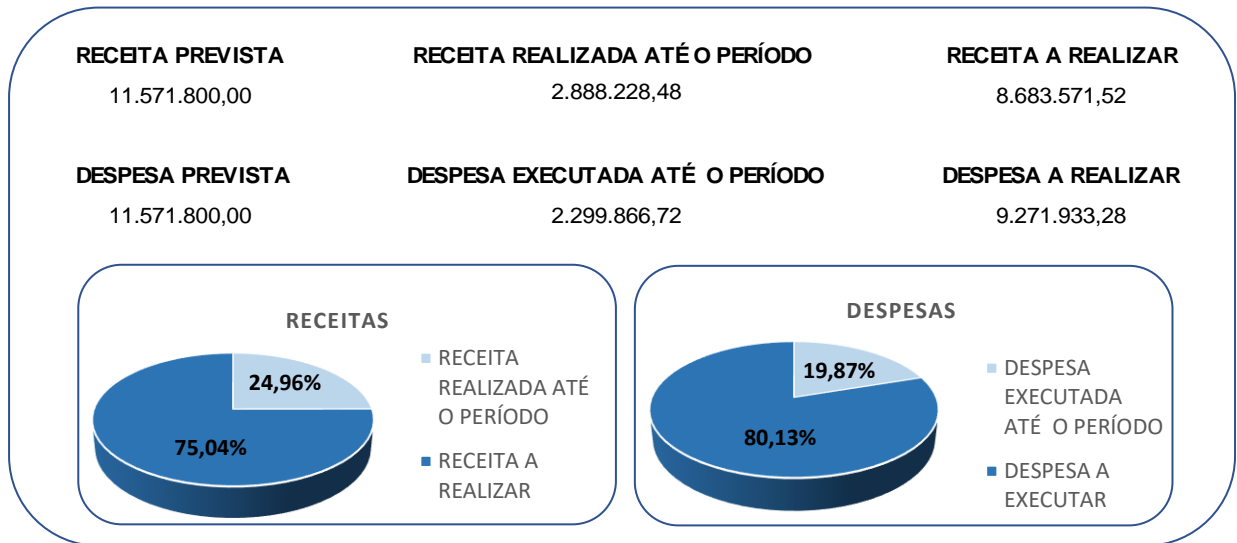

Fonte: GECON / SergipePrevidência.

## 7.2 FINANPREV

### Balancete Contábil FINANPREV – Março/2023

RECEITAS CORRENTES	ACUMULADO
1. RECEITAS DE CONTRIBUIÇÕES (SERVIDORES)	
CONTRIBUIÇÕES DOS ATIVOS (4.2.1.1.1.02.01) – CAIXA/COMP.	59.159.418,32
CONTRIBUIÇÕES DOS INATIVOS (4.2.1.1.1.02.02) – COMP.	8.941.516,78
CONTRIBUIÇÕES DOS PENSIONISTAS (4.2.1.1.1.02.03) – COMP.	3.529.985,37
<b>1.1 TOTAL DAS RECEITAS DE CONTRIBUIÇÕES</b>	<b>71.630.920,47</b>
2. RECEITAS INTRAORÇAMENTÁRIAS (PATRONAIS)	
CONTRIBUIÇÕES DOS CEDIDOS (4.2.1.1.1.02.99) – COMP.	5.977.740,50
CONTRIBUIÇÕES DOS ATIVOS (4.2.1.1.2.01.01) – CAIXA/COMP.	110.350.089,35
CONTRIBUIÇÕES DOS INAT./PEN. (4.2.1.1.2.01.99) – CAIXA/COMP.	24.914.582,76
<b>2.1 TOTAL DAS RECEITAS INTRAORÇAMENTÁRIAS</b>	<b>141.242.412,61</b>
3. RECEITAS PATRIMONIAIS (APLICAÇÕES FINANCEIRAS)	
REMUNERAÇÃO INVESTIMENTO (4.4.9.1.1.00.00) – CAIXA/COMP.	4.204.859,62
<b>3.1 TOTAL DAS RECEITAS PATRIMONIAIS</b>	<b>4.204.859,62</b>
4. JUROS E MULTAS SOBRE CONTRIBUIÇÕES PREVIDENCIÁRIAS	
JUROS E MULTAS S/ CONTRIBUIÇÕES (4.4.2.5.1.00.00) – CAIXA	0,00
<b>4.1 TOTAL DE JUROS E MULTAS S/ CONT. PREVIDENCIÁRIAS</b>	<b>0,00</b>
5. OUTRAS TRANSFERÊNCIAS	
REPASSE PODERES – 50% DÉFICIT (4.5.1.3.2.01.01) – CAIXA	5.692.689,51
REPASSE ROYALTIES – 50% (4.5.1.1.2.02.00) – CAIXA/COMP.	1.106.302,26
REPASSE LEILÃO/SEAD – (4.5.1.3.2.01.99) – CAIXA/COMP.	2.100,00
COMPENSAÇÃO FINANCEIRA (4.9.9.1.3.00.00) - CAIXA	8.671.738,28
<b>5.1 TOTAL DE OUTRAS TRANSFERÊNCIAS</b>	<b>15.472.830,05</b>
<b>TOTAL GERAL DAS RECEITAS (1.1 + 2.1 + 3.1 + 4.1+ 5.1)</b>	<b>232.551.022,75</b>
<b>6. APORTE (4.5.1.3.2.01.01)</b>	<b>148.754.464,00</b>
DESPESAS CORRENTES	ACUMULADO
APOSENTADORIAS	457.517.145,63
SENTENÇAS JUDICIAIS - APOSENTADORIAS	15.261,14
PENSÕES	87.501.751,10
SENTENÇAS JUDICIAIS (RPV)	18.280,97
CONDOMÍNIOS	6.310,00
TAXA ADMINISTRAÇÃO	1.950.000,00
PASEP	1.196.617,07
INDENIZAÇÕES/RESTITUIÇÕES	126
COMPENSAÇÃO PREVIDENCIÁRIA	13.824,62
<b>TOTAL DAS DESPESAS</b>	<b>548.219.316,53</b>
<b>DÉFICIT = RECEITAS (-) DESPESAS</b>	<b>-315.668.293,78</b>

Fonte: GECON / SergipePrevidência.

## Balanço Patrimonial FINANPREV – Março/2023

01.00.00.00.00 - ATIVO	422.589.061,46	02.00.00.00.00 - PASSIVO E PL	422.589.061,46
01.01.00.00.00 - AT. CIRCULANTE	291.614.613,39	02.01.00.00.00 - P. CIRCULANTE	403.183.755,37
01.01.01.00.00.00 - CX. E EQUIV. CAIXA	2.419.960,39	02.01.01.00.00.00 - BENEF. A PAGAR	78.838.819,09
01.01.02.00.00.00 - CRÉDITOS A C/P	180.413.374,96	02.01.02.00.00.00 - FORNEC. A PAGAR	476.531,19
01.01.03.00.00.00 - APLI. FINANCEIRAS	108.781.278,04	02.01.03.00.00.00 - OBRIG. FISCAIS C/P	8.796.413,10
01.02.00.00.00.00 - AT. Ñ. CIRCULANTE	130.974.448,07	02.01.04.00.00.00 - OBRIG. DE REPART.	21.380,19
01.02.02.00.00.00 - CRÉDITOS A L/P	104.358.197,20	02.01.05.00.00.00 - DEMAIS OBRIG C/P	315.050.611,80
01.02.03.00.00.00 - IMOBILIZADO	26.616.250,87	02.02.00.00.00.00 - P. Ñ. CIRCULANTE	153.327.100,41
		02.02.01.00.00.00 - PRECATÓRIOS	128.836.784,67
		01.02.02.00.00.00 - DÍVIDA FUNDADA	17.012.335,70
		02.02.03.00.00.00 - PROVISÃO L/P - AT.	7.477.980,04
		03.00.00.00.00.00 - PATRIM. LÍQUIDO	(133.921.794,32)

Fonte: GECON / SergipePrevidência.

## Demonstrativo de Receita e Despesa FINANPREV – Março/2023

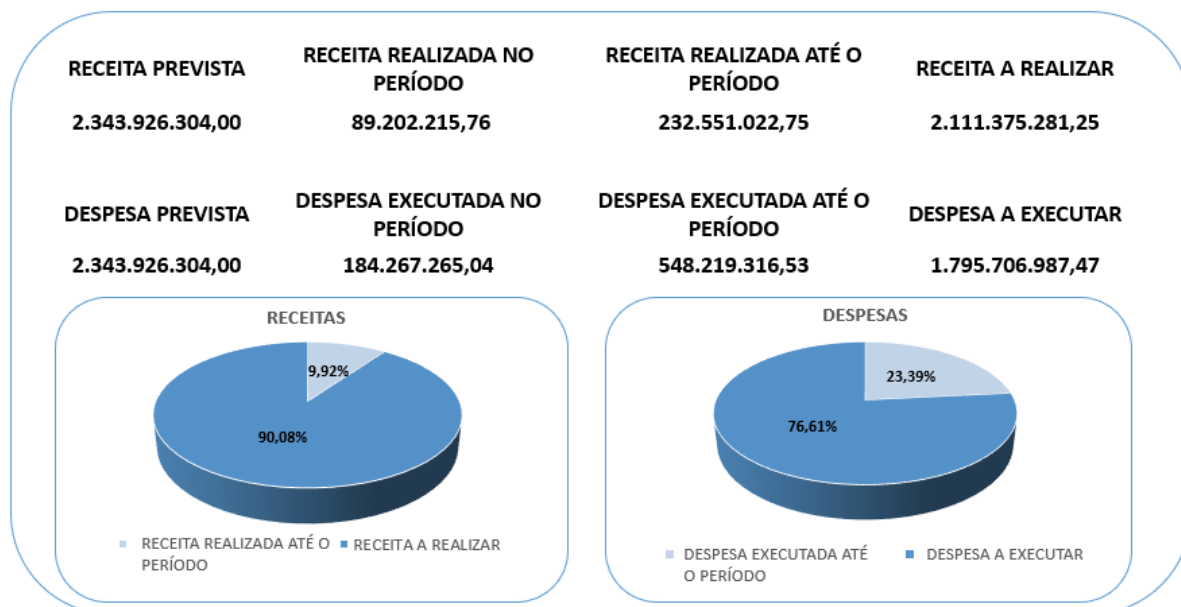

Fonte: GECON / SergipePrevidência.



## Balancete Contábil MILITARES – Março/2023

RECEITAS CORRENTES	ACUMULADO
MILITARES - ATIVOS	14.066.453,26
MILITARES - INATIVOS	8.918.910,24
MILITARES - PENSÃO	3.792.923,53
<b>TOTAL DAS RECEITAS</b>	<b>26.778.287,03</b>
DESPEAS CORRENTES	
MILITARES - PESSOAL	124.890.811,11
<b>TOTAL DAS DESPESAS</b>	<b>124.890.811,11</b>
<b>DÉFICIT = RECEITAS (-) DESPESAS</b>	<b>(98.112,524,08)</b>

Fonte: GECON / SergipePrevidência

Obs.: alíquota dos Militares equivale a 10,50% (Servidor). Não há contribuições recolhidas da parte Patronal.

## Demonstrativo de Receita e Despesa MILITARES – Março/2023

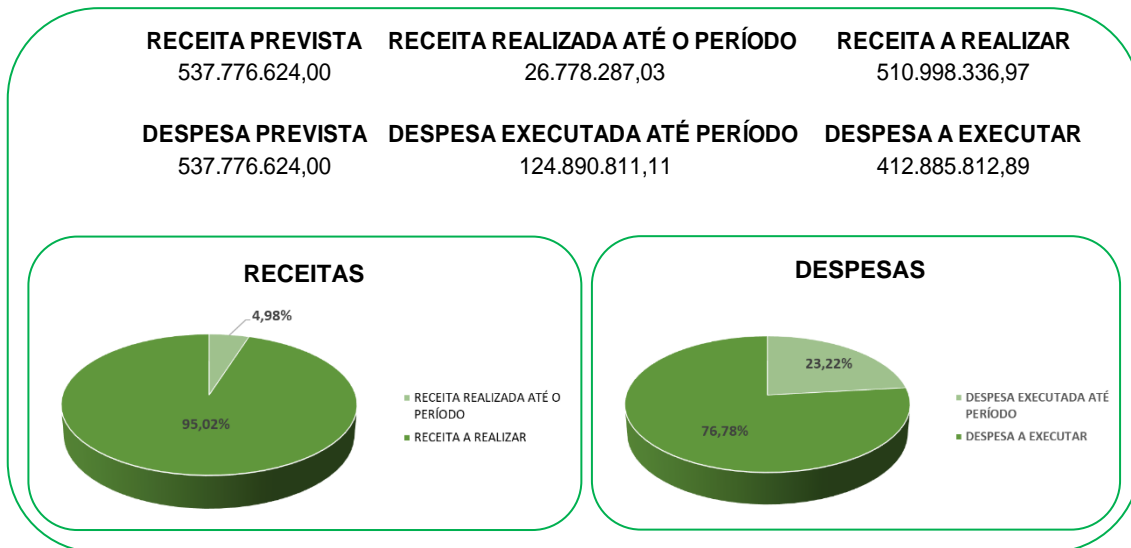

Fonte: GECON / SergipePrevidência.

## 8. Licitações e Contratos

### Contratos Vigentes – janeiro a março de 2023

ÓRGÃO/ENTIDADE	Nº DO CONTRATO	MODALIDADE	Vigência	VALOR
MARCOS AURELIO FERREIRA SANTOS	1º ADITIVO CONTRATO 02/2022	INEXIGIBILIDADE	08/04/2024	R\$ 24.000,00
TRIVALLE	CONTRATO 47/2019	TERMO DE ANUENCIA	31/12/2023	R\$ 44.500,00
LUIZ MELO	PREGÃO 267/2018	TERMO DE ANUENCIA	17/02/2024	R\$ 21.240,63
TERMO DE ADESÃO ATA 010/2022 REGISTRO DE PREÇO	PROCESSO 3596/2021	TERMO DE ADESÃO	14/03/2023	R\$ 5.000,00
TERMO DE ADESÃO ATA 023/2022 REGISTRO DE PREÇO	PROCESSO 1566/2022	TERMO DE ADESÃO	13/07/2023	R\$ 330,00
MULTICENP	CONTRATO 02/2023 DISPENSA 01/2023	DISPENSA DE LICITAÇÃO	20/07/2023	R\$ 4.780,00
VIANNA DE CARVALHO CURSOS	CONTRATO 03/2023 INEXIGIBILIDADE 01/2023	INEXIGIBILIDADE	07/03/2024	R\$ 7.994,00
YANTEC GRAFICA E EDITORA LTDA	CONTRATO 06/2023 DISPENSA POR VALOR 01/2023	DISPENSA POR VALOR	24/09/2023	R\$ 9.875,00

Fonte: GEADI / SergipePrevidência.

## 9. Previdência

### 9.1 Concessões do 1º Trimestre de 2023 (CIVIL)

No decorrer do primeiro trimestre de 2023 o Instituto de Previdência dos Servidores do Estado de Sergipe – SERGIPEPREVIDÊNCIA concedeu/implantou em folha 197 benefícios sendo estes 136 aposentadorias e 61 pensões. Ressalta-se que os dados abaixo referem-se apenas aos beneficiários civis, pois, de acordo com a Lei Federal nº 13.954 (16 de dezembro de 2019) e a Lei Estadual nº 338 (27 de dezembro de 2019), os beneficiários militares passaram a compor o Sistema de Proteção Social.

**TABELA 1 – TOTAL IMPLANTADOS (JANEIRO/2023 A MARÇO/2023)**

Implantados – 2023		
Mês	Aposentadorias	Pensões
Janeiro	51	23
Fevereiro	37	16
Março	48	22
<b>Total</b>	<b>136</b>	<b>61</b>

Fonte: Sisprev / SergipePrevidência.

## 9.2 Estatísticas Gerais (CIVIL)

**GRÁFICO 1 – TOTAL DE BENEFICIÁRIOS – MARÇO/2023**

■ Aposentados ■ Pensionistas

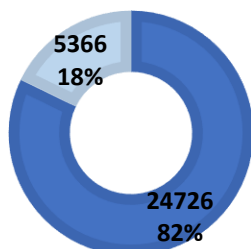

Fonte: Sisprev / SergipePrevidência.

**GRÁFICO 2 – TOTAL DE BENEFICIÁRIOS POR GÊNERO – MARÇO/2023**

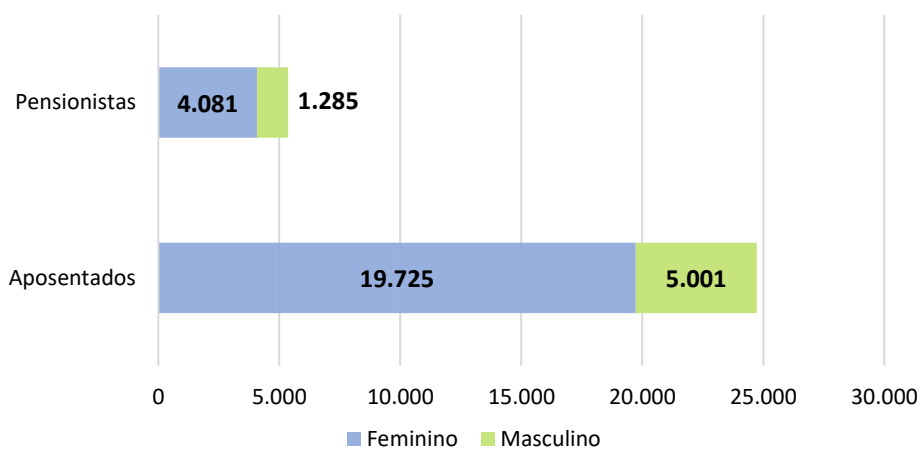

Fonte: Sisprev / SergipePrevidência.

O número total de aposentados e pensionistas, no período de janeiro a março, equivale a 30.092 (trinta mil e noventa e dois) beneficiários.

### GRÁFICO 3 – IDADE ATUAL DOS APOSENTADOS – MARÇO/2023

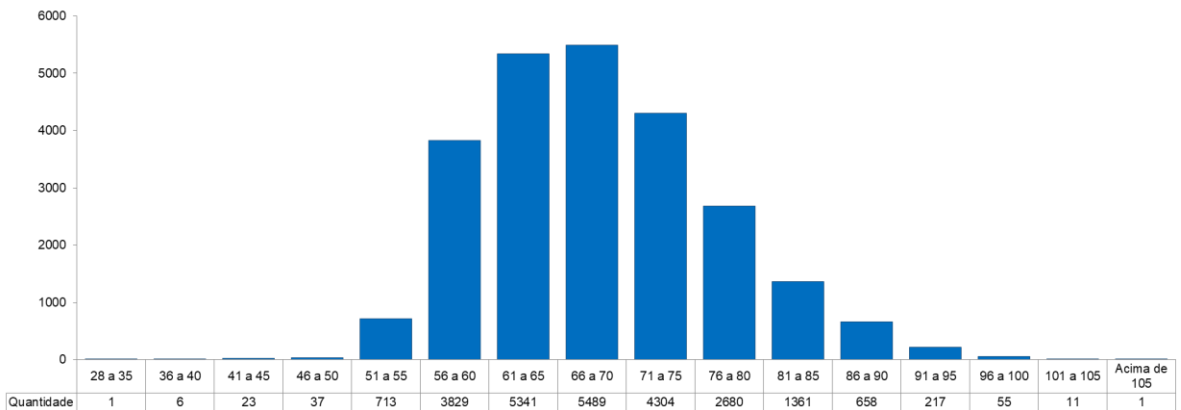

Fonte: Sisprev / SergipePrevidência.

### GRÁFICO 4 – IDADE ATUAL DOS PENSIONISTAS – MARÇO/2023

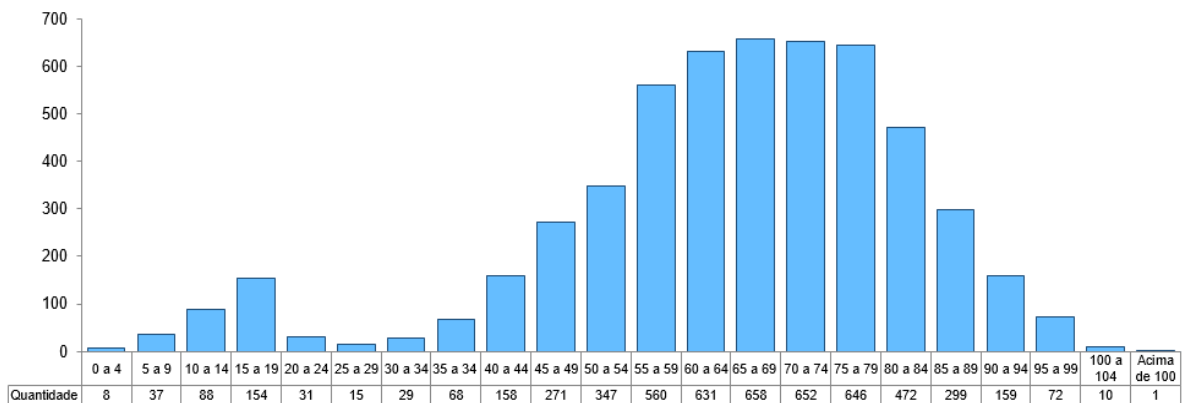

Fonte: Sisprev / SergipePrevidência.

**GRÁFICO 5 – DISTRIBUIÇÃO POR CATEGORIA DOS APOSENTADOS – MARÇO/2023**

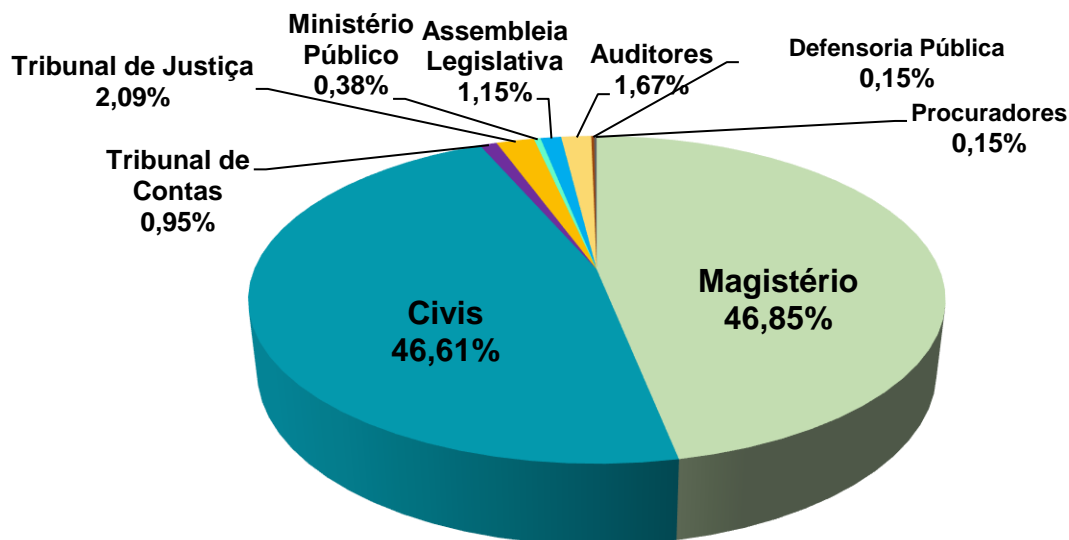

Fonte: Sisprev / SergipePrevidência.

**GRÁFICO 6 – DISTRIBUIÇÃO POR CATEGORIA DOS PENSIONISTAS – MARÇO/2023**

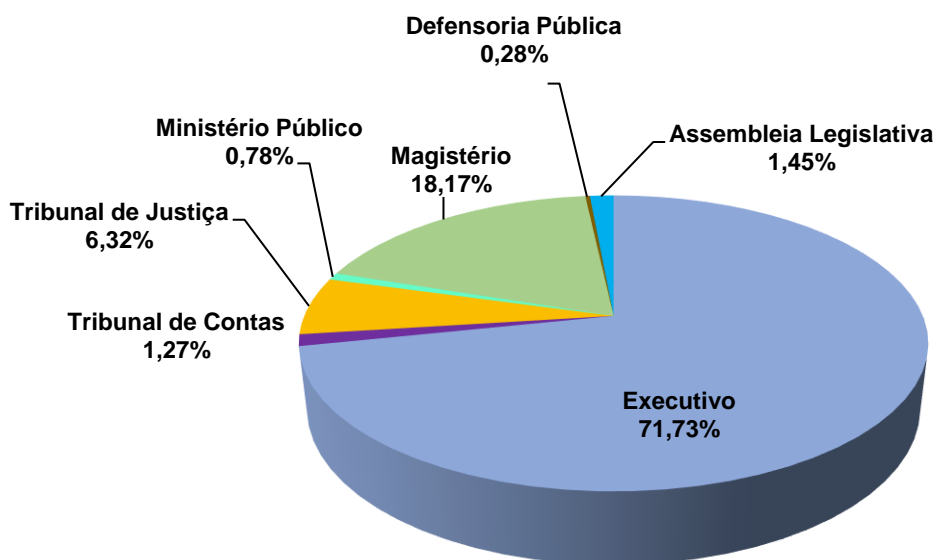

Fonte: Sisprev / SergipePrevidência.

### 9.3 Concessões do 1º Trimestre de 2023 (MILITAR)

No primeiro trimestre de 2023 o Instituto de Previdência dos Servidores do Estado de Sergipe – SERGIPEPREVIDÊNCIA concedeu/implantou em folha 64 benefícios sendo estes 35 benefícios militares e 29 pensões.

**TABELA 2 – TOTAL IMPLANTADOS (JANEIRO/2023 A MARÇO/2023)**

Implantados - 2023		
Mês	Benefício Militar	Pensões
Janeiro	6	13
Fevereiro	14	9
Março	15	7
<b>Total</b>	<b>35</b>	<b>29</b>

Fonte: Sisprev / SergipePrevidência

### 9.4 Estatísticas Gerais (MILITAR)

**GRÁFICO 7 – TOTAL DE BENEFICIÁRIOS – MARÇO/2023**

■ Benefício Militar ■ Pensão Militar

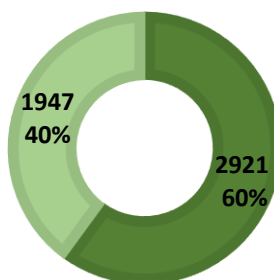

Fonte: Sisprev / SergipePrevidência.

### GRÁFICO 8 – TOTAL DE BENEFICIÁRIOS POR GÊNERO – MARÇO/2023

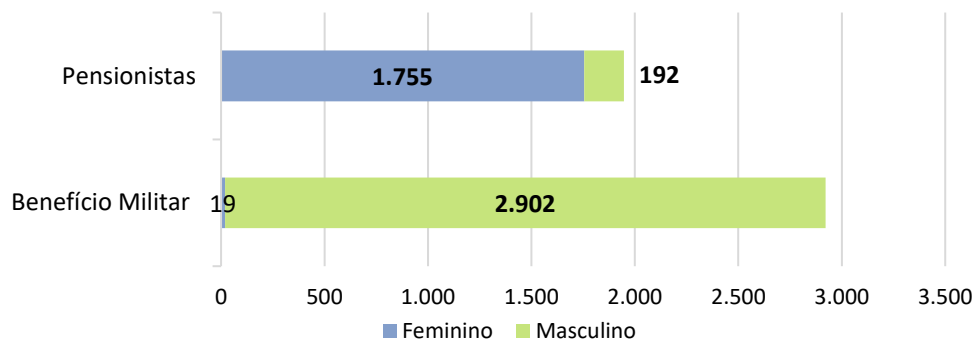

Fonte: Sisprev / SergipePrevidência.

O número total de beneficiários militares e pensionistas, no período de janeiro a março, equivale a 4.868 (quatro mil, oitocentos e sessenta e oito).

### GRÁFICO 9 – IDADE ATUAL DO BENEFÍCIO MILITAR – MARÇO/2023

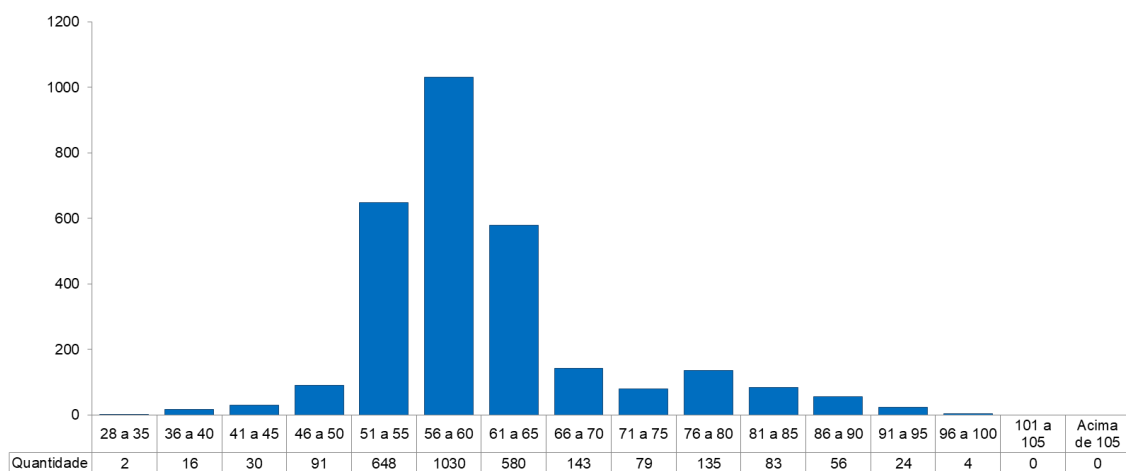

Fonte: Sisprev / SergipePrevidência.



### GRÁFICO 10 – IDADE ATUAL DOS PENSIONISTAS MILITARES – MARÇO/2023

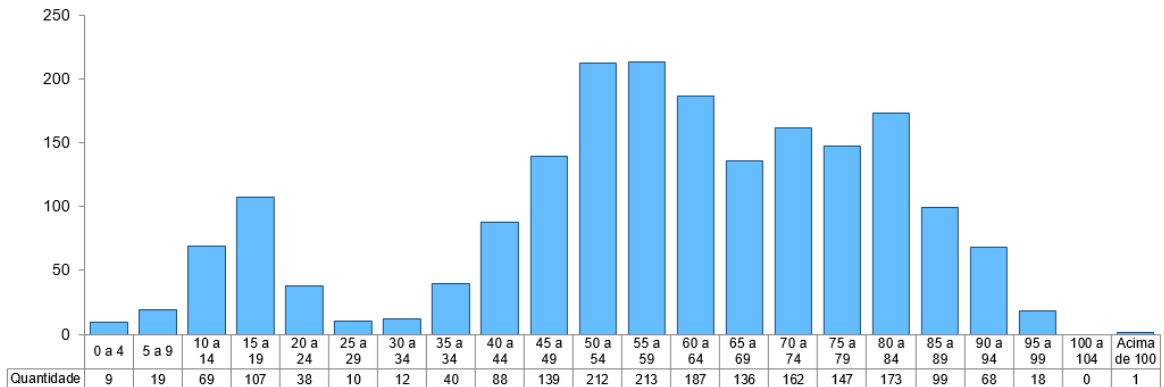

Fonte: Sisprev / SergipePrevidência.

### GRÁFICO 11 – DISTRIBUIÇÃO POR CATEGORIA (BENEFÍCIO MILITAR) – MARÇO/2023

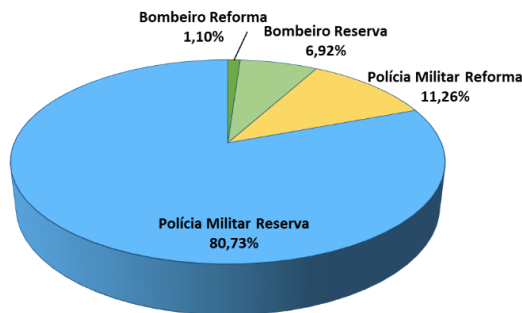

Fonte: Sisprev / SergipePrevidência.

### GRÁFICO 12 – DISTRIBUIÇÃO POR CATEGORIA (PENSÃO MILITAR) – MARÇO/2023

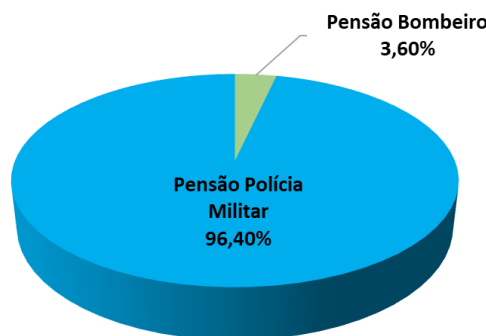

Fonte: Sisprev / SergipePrevidência.

## 10. Atendimento ao Segurado

O atendimento ao público do SergipePrevidência é das 7h às 13h, de segunda-feira a sexta-feira. A equipe da Gerência de Atendimento é preparada para acolher e atender todos os beneficiários do Instituto de forma eficiente e respeitosa. O total do quantitativo de Atendimento realizado no 1º trimestre de 2023 é de 3.256 presenciais e 15.153 virtuais.

O Gráfico 13 apresenta o percentual de atendimentos para cada demanda mais procurado no instituto de janeiro a março de 2023.

**GRÁFICO 13 – ATENDIMENTOS PRESENCIAIS – JAN/2023 A MAR/2023**



Fonte: GERAT / SergipePrevidência.

Como medida alternativa, uma parcela dos atendimentos passou a ser realizada de forma virtual através do Whatsapp, e-mail e central telefônica. O Gráfico 14 demonstra os atendimentos virtuais, atualmente representa a maior demanda do Instituto.

**GRÁFICO 14 – QUANTIDADE DE ATENDIMENTOS VIRTUAIS – JAN/2023 A MAR/2023**

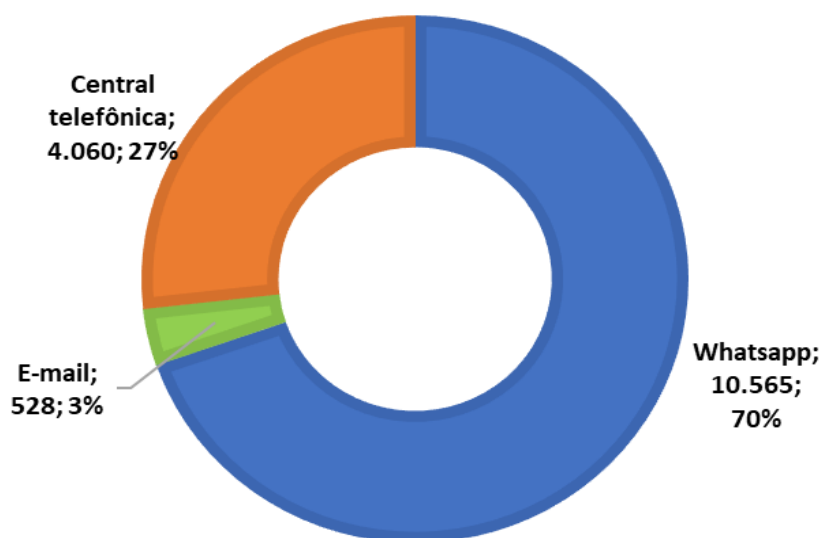

Fonte: GERAT / SergipePrevidência.

## 11. Ouvidoria

O Serviço de Informações ao Cidadão (SIC) permite que o cidadão encaminhe pedidos de acesso à informação de órgãos e entidades do Executivo Estadual.

A Lei nº 13.460/2017 regulamenta a participação, proteção e defesa dos direitos dos usuários de serviços públicos. O normativo prevê as atribuições e deveres das ouvidorias públicas, como também as formas de registros de manifestações e os prazos de envio de respostas aos manifestantes.

O Sistema de Ouvidorias do Estado de Sergipe (SE-OUV) poderá ser acessada para o encaminhamento de sugestões, denúncias, agradecimentos, reclamações e manifestações.

No primeiro trimestre de 2023 foram atendidas 64 manifestações. Os gráficos a seguir apresentam o percentual e o quantitativo de cada manifestação.

**GRÁFICO 15 - MANIFESTAÇÕES POR TIPO – JAN/2023 A MAR/2023**

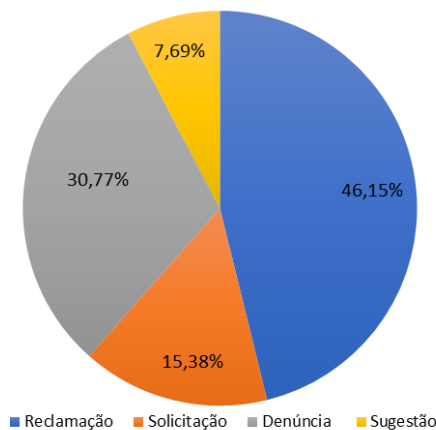

Fonte: <https://sergipeprevidencia.se.gov.br/ouvidoria>.

### GRÁFICO 16 - MANIFESTAÇÕES POR TEMA (CINCO MAIORES) – JAN/2023 A MAR/2023

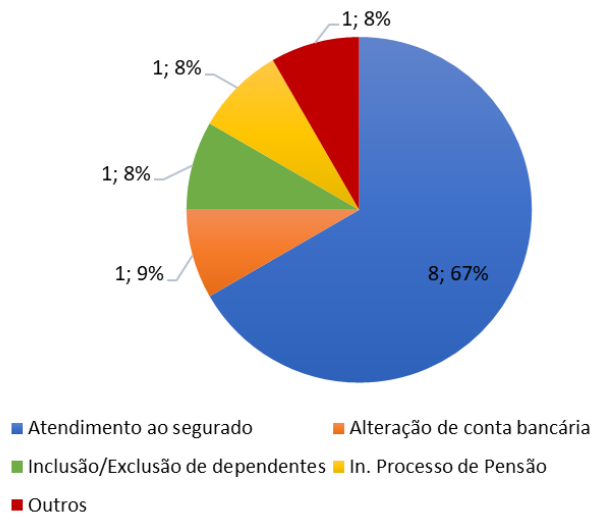

Fonte: <https://sergipeprevidencia.se.gov.br/ouvidoria>.

### GRÁFICO 17 - MANIFESTAÇÕES POR SITUAÇÃO – JAN/2023 A MAR/2023

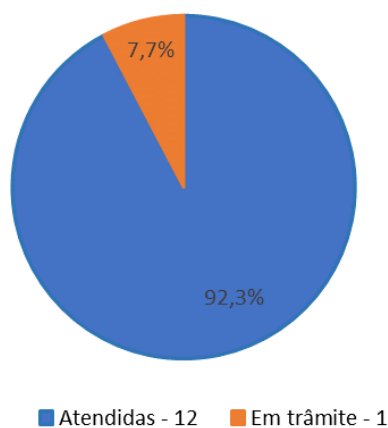

Fonte: <https://sergipeprevidencia.se.gov.br/ouvidoria>.

## GRÁFICO 18 - MANIFESTAÇÕES POR ÓRGÃO – JAN/23 A MAR/23

SERGIPEPREVIDÊNCIA

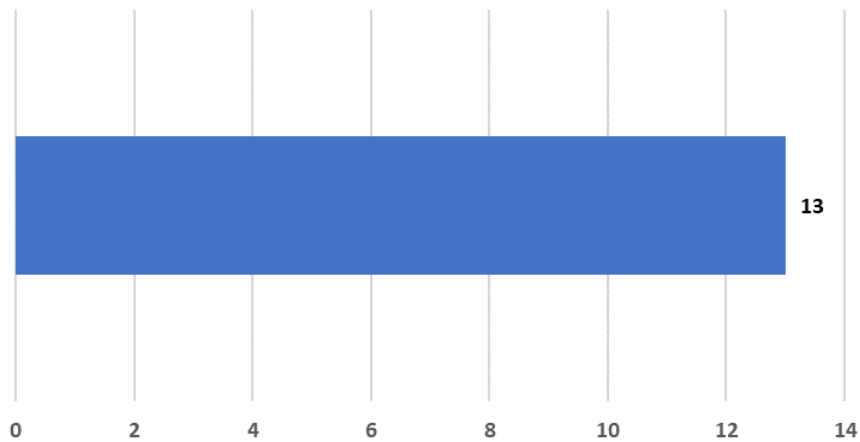

Fonte: <https://sergipeprevidencia.se.gov.br/ouvidoria>.

## 12. Grau de Satisfação dos Segurados

Atualmente, o Instagram possibilita a criação de conteúdo, o compartilhamento de fotos e vídeos, gera engajamento e estabelece conexões entre usuários. No primeiro trimestre de 2023, nas redes sociais o Instituto interagiu com seus usuários e compartilhou diversas publicações proporcionando aspectos positivos em seus seguidores. A imagem a seguir apresenta a interação entre os segurados.

Figura 4 – Satisfação nas Redes Sociais – Instagram



Fonte: ASCOM / SergipePrevidência.

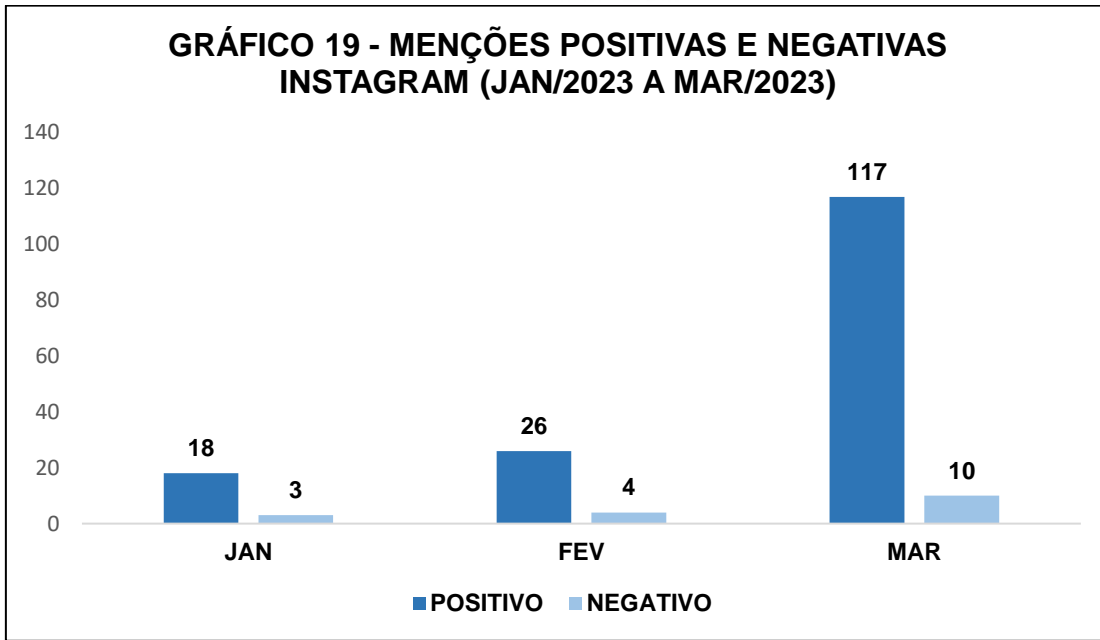

Fonte: ASCOM / SergipePrevidência.

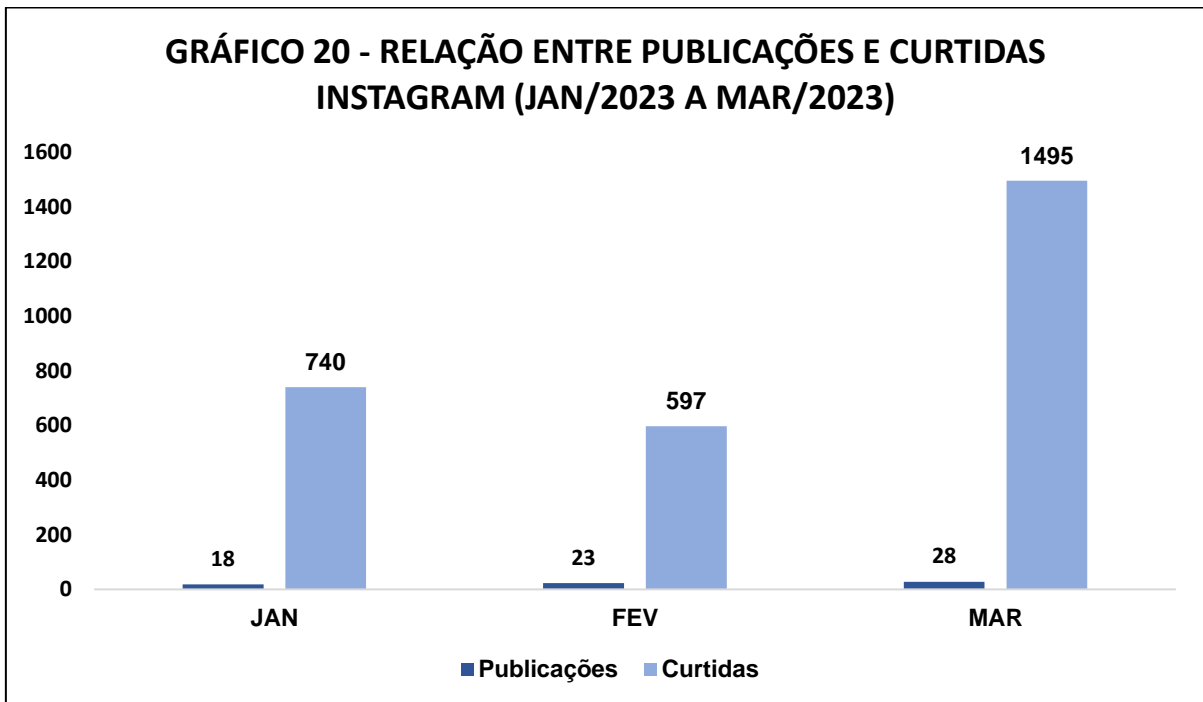

Fonte: ASCOM / SergipePrevidência.



Com o objetivo de aperfeiçoar o atendimento, o WhatsApp do Instituto oferece suporte ao envio e recebimento de uma variedade de mídias: texto, fotos, chamadas de vídeos e documentos. O Gráfico 21 apresenta o grau de satisfação com o atendimento realizado no primeiro trimestre de 2023. Foi utilizada uma escala de 1 a 5, em que 1 é nada satisfeito e 5 é totalmente satisfeito.

**GRÁFICO 21 – MÉDIA DE SATISFAÇÃO – ATENDIMENTO VIA WHATSAPP  
(JAN/2023 A MAR/2023)**

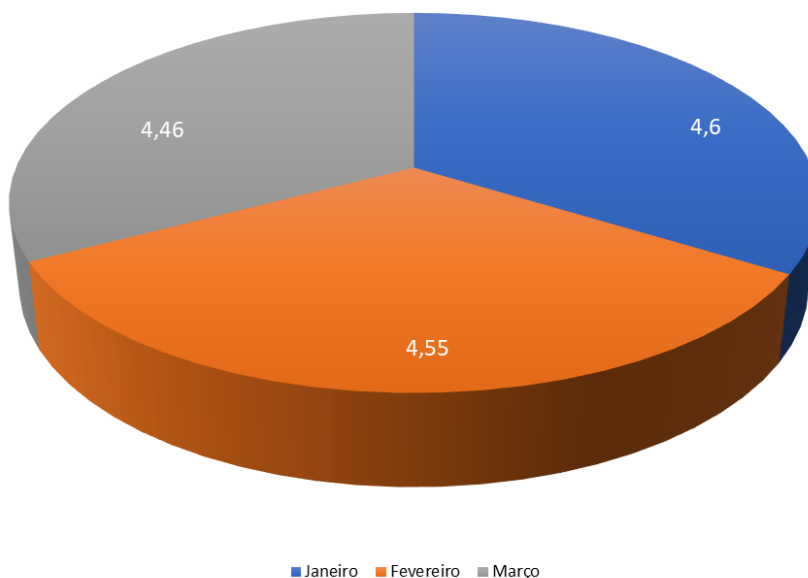

Fonte: GERAT / SergipePrevidência.

Obs.: visando melhorar a interação com os segurados, o SergipePrevidência está trabalhando na implementação para avaliação do atendimento presencial.

### 13. Prova de Vida

A Prova de Vida tem como objetivo comprovar que a pessoa está viva e pode continuar recebendo seu benefício previdenciário. É um procedimento obrigatório e deve ser realizado anualmente pelos aposentados e pensionistas do Governo do Estado. O procedimento deve ser realizado presencialmente nas Agências do Banese ou na sede do SergipePrevidência ou pelo aplicativo “Meu RPPS” no mês de nascimento do beneficiário.

O total do quantitativo realizado no 1º trimestre de 2023 é de 4.171 virtuais, 899 presenciais, 2.240 atendimentos realizados pelo Banese e 153 por outros meios (videoconferência, visita domiciliar, correspondência e representante legal).

O Gráfico 22 apresenta o percentual da evolução da prova de vida de janeiro a março de 2023.

**GRÁFICO 22 – EVOLUÇÃO DA PROVA DE VIDA (JAN/2023 A MAR/2023)**

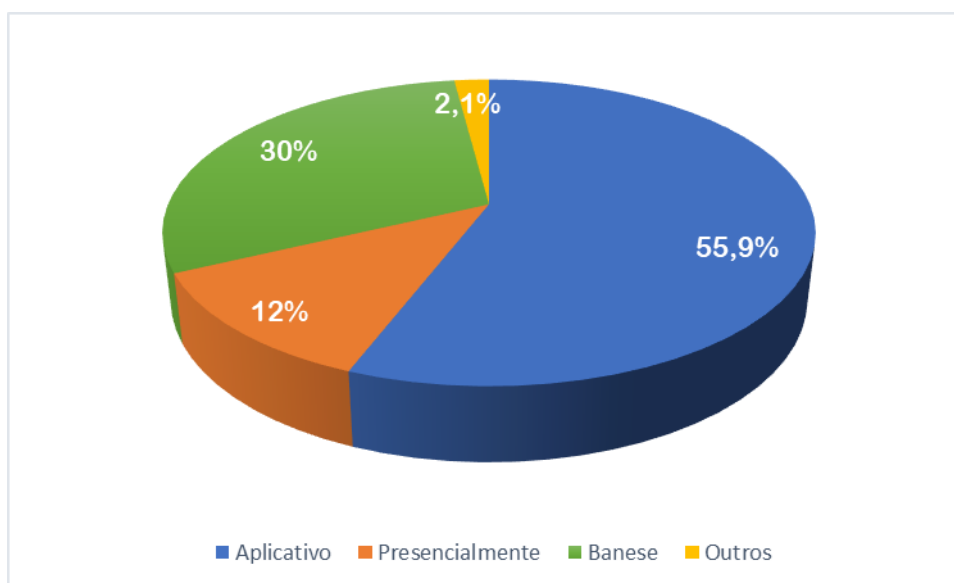

Fonte: Sisprev / Sergipeprevidência.

## 14. Resumo da Arrecadação e Folha de Pagamento (janeiro/2023 a março/2023)

**TABELA 3 – TOTAL DA ARRECADAÇÃO E FOLHA DE PAGAMENTO (CIVIL)**

<b>Mês/2023</b>	<b>Receita de Arrecadação (R\$)</b>	<b>Pagamento do Benefício (R\$)</b>
Janeiro	69.551.375,98	172.892.897,27
Fevereiro	69.551.679,63	172.763.200,86
Março	71.685.377,68	174.649.758,32
<b>Total</b>	<b>210.788.433,29</b>	<b>520.305.856,45</b>

Fonte: Sisprev / SergipePrevidência.

**TABELA 4 – TOTAL DA ARRECADAÇÃO E FOLHA DE PAGAMENTO (MILITAR)**

<b>Mês/2023</b>	<b>Receita de Arrecadação (R\$)</b>	<b>Pagamento do Benefício (R\$)</b>
Janeiro	8.932.086,75	41.577.549,35
Fevereiro	8.925.187,67	41.499.716,29
Março	8.920.908,69	41.831.802,59
<b>Total</b>	<b>26.778.183,11</b>	<b>124.909.068,23</b>

Fonte: Sisprev / SergipePrevidência.

Obs.: receita e despesa apuradas por regime de competência.

## 15. Situação Atuarial

A Lei Federal de nº 9.717, de 27 de novembro de 1998, dispõe sobre as regras gerais para a organização e o funcionamento dos Regimes Próprios de Previdência Social (RPPS) dos servidores públicos da União, dos Estados, do Distrito Federal e dos Municípios. Desse modo, normas gerais de contabilidade e atuária garantem o Equilíbrio Financeiro e Atuarial dos regimes de previdência.

A Portaria nº 464, de 19 de novembro de 2018, dispõe sobre as normas aplicáveis às avaliações atuariais dos Regimes Próprios de Previdência Social - RPPS da União, dos Estados, do Distrito Federal e dos Municípios. A Avaliação Atuarial 2023 realizada com data base 31/12/2022 apresentou o seguinte panorama.

### ❖ Civil (Estimativa)

- Quantitativo da massa segurada: 19.775 Ativos, 24.220 Aposentados e 5.225 Pensionistas;
- Relação Ativos/Aposentados e Pensionistas: 0,67;
- Déficit Atuarial: R\$ 44.777.276.978,58.

### ❖ Civil (Executado)

- Quantitativo da massa segurada: 22.812 Ativos, 24.726 Aposentados e 5.366 Pensionistas;
- Relação Ativos/Aposentados e Pensionistas: 0,76;

O Gráfico 23 apresenta o quantitativo de aposentados e pensionistas (Civis) no ano de 2023 e compara com o quantitativo executado no primeiro trimestre de 2023. Vale ressaltar que o valor executado na categoria “futuros aposentados e pensionistas” refere-se aos benefícios implantados no ano do exercício.

**GRÁFICO 23 – PROJEÇÃO ATUARIAL QUANTITATIVO (CIVIL) – 1º TRIMESTRE/2023**

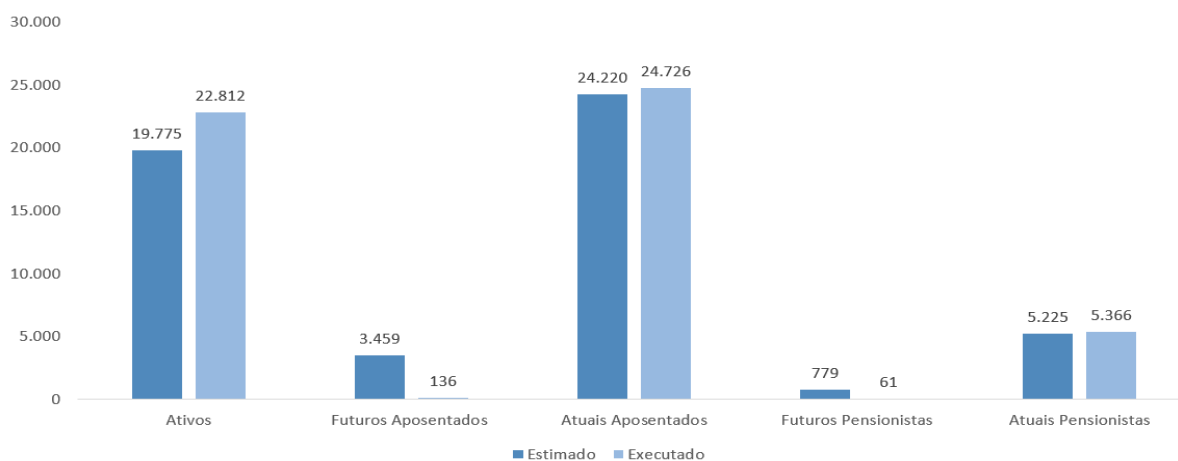

Fonte: Avaliação Atuarial 2023 RPPS/SE – Vesting consultoria e GEAINV/SergipePrevidência.

O Gráfico 24 exibe a projeção previdenciária das despesas, receitas e compensação para o ano de 2023 e compara com o valor executado no primeiro trimestre de 2023.

**GRÁFICO 24 – PROJEÇÃO ATUARIAL (CIVIL) – 1º TRIMESTRE/2023**

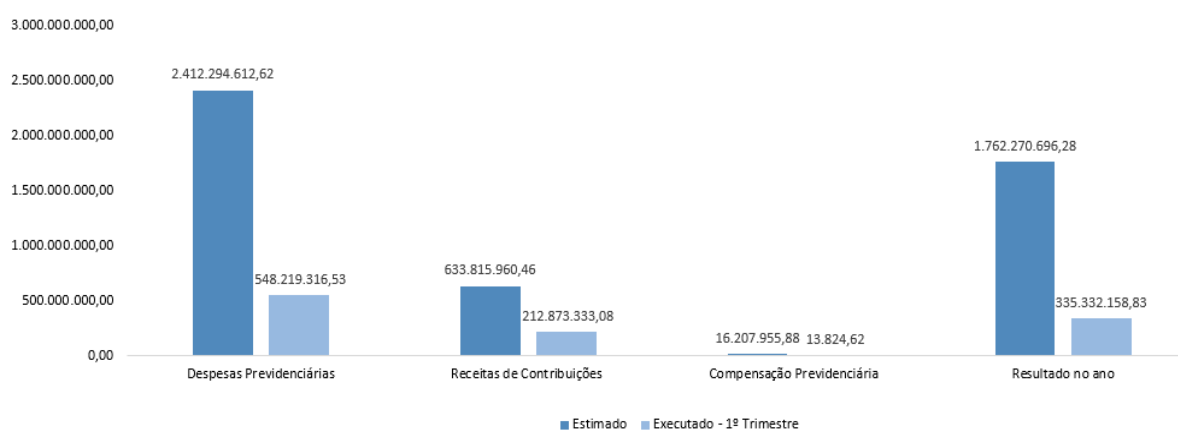

Fonte: Avaliação Atuarial 2023 RPPS/SE – Vesting consultoria e GECON/SergipePrevidência.

❖ Militar (Estimativa)

- Quantitativo da massa segurada: 5.384 Ativos, 2.870 Aposentados e 1.894 Pensionistas;
- Relação Ativos/Aposentados e Pensionistas: 1,13;
- Déficit Atuarial: R\$ 13.437.150.828,53.

❖ Militar (Executado)

- Quantitativo da massa segurada: 6.188 Ativos, 2.921 Aposentados e 1.947 Pensionistas;
- Relação Ativos/Aposentados e Pensionistas: 1,27;

O Gráfico 25 exibe a projeção atuarial do quantitativo de aposentados e pensionistas (Militares) no ano de 2023 e compara com o quantitativo executado no primeiro trimestre de 2023.

**GRÁFICO 25 – PROJEÇÃO ATUARIAL QUANTITATIVO (MILITAR) –  
1º TRIMESTRE/2023**

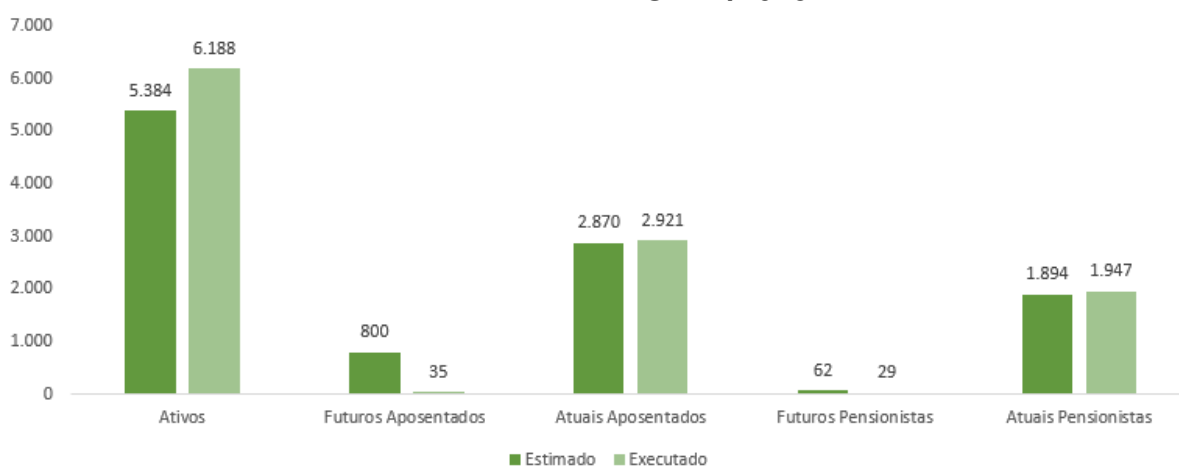

Fonte: Avaliação Atuarial 2023 RPPS/SE – Vesting consultoria e GEAINV/SergipePrevidência.

O Gráfico 26 exibe a projeção previdenciária das despesas e receitas dos militares para o ano de 2023 e compara com o valor executado no primeiro trimestre de 2023.

**GRÁFICO 26 – PROJEÇÃO ATUARIAL (MILITAR) – 1º TRIMESTRE/2023**

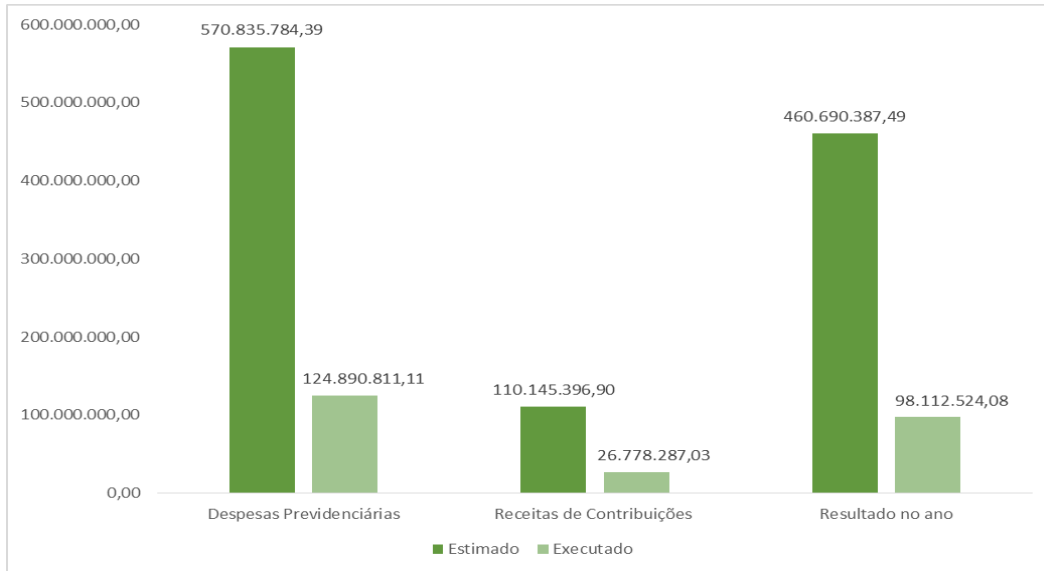

Fonte: Avaliação Atuarial 2023 RPPS/SE – Vesting consultoria e GECON/SergipePrevidência.

## 16. Gestão de Investimentos (janeiro/2023 a março/2023)

**GRÁFICO 27 – PERFIL DA CARTEIRA (JAN/23 A MAR/23)**

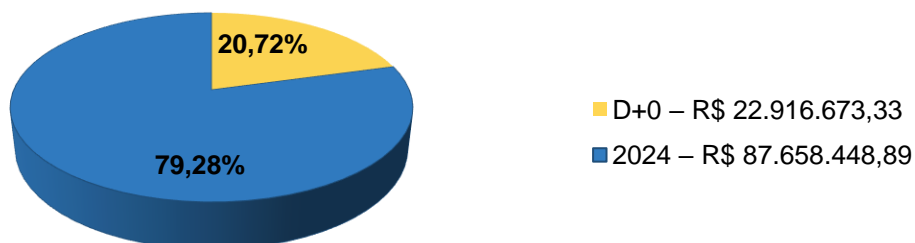

Fonte: GEAINV / SergipePrevidência.

**Nota:** O total de aplicações corresponde a R\$ 110.575.122,22.

**GRÁFICO 28 – COMPOSIÇÃO DA CARTEIRA (JAN/23 A MAR/23)**

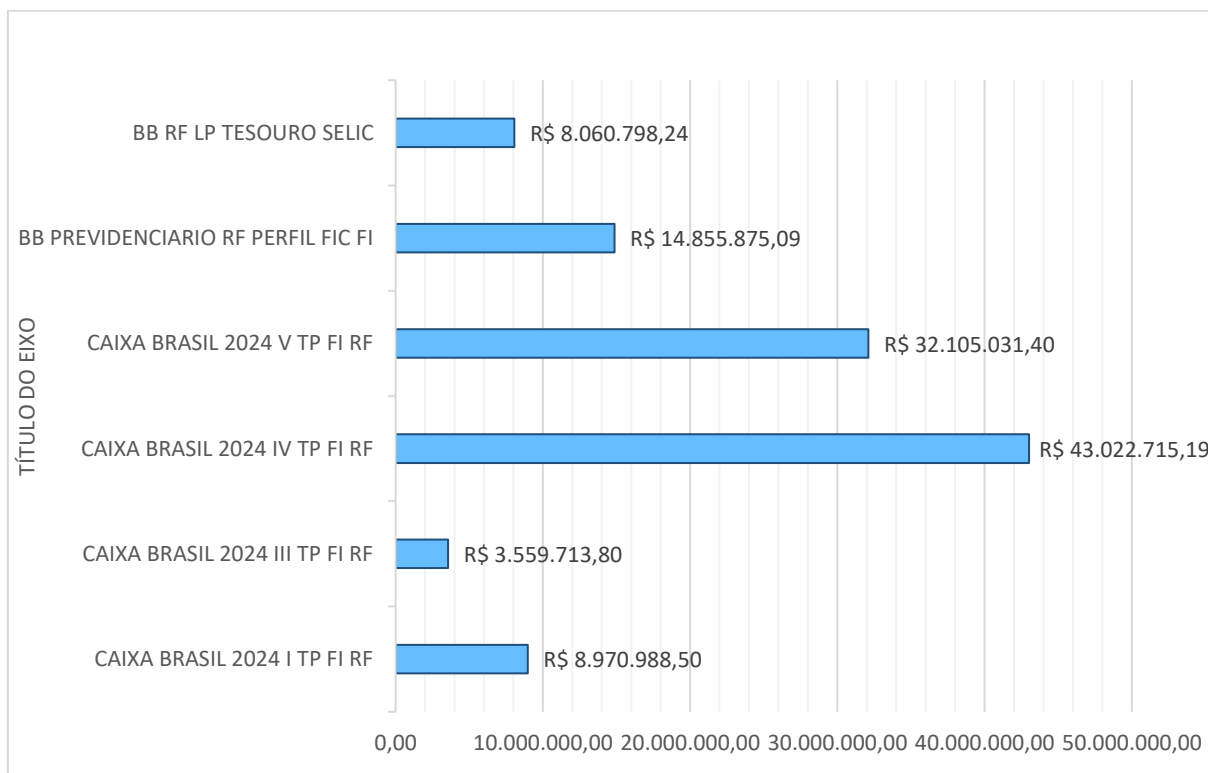

Fonte: GEAINV / SergipePrevidência.



**GRÁFICO 29 – COMPOSIÇÃO DA CARTEIRA POR BANCOS (JAN/23 A MAR/23)**

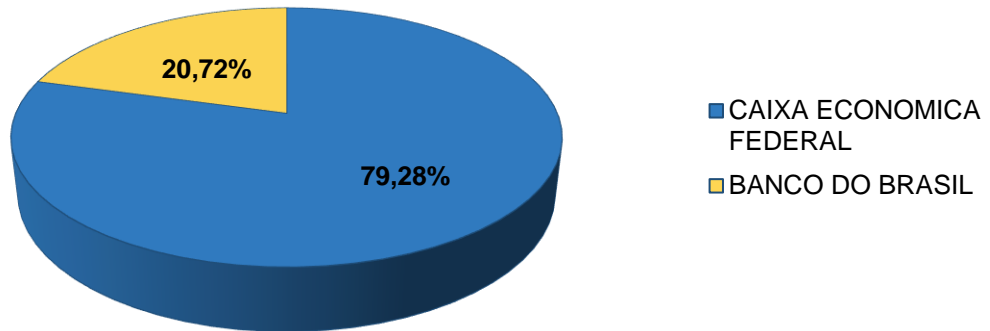

**GRÁFICO 30 – COMPOSIÇÃO DA CARTEIRA POR SEGMENTO (JAN/23 A MAR/23)**

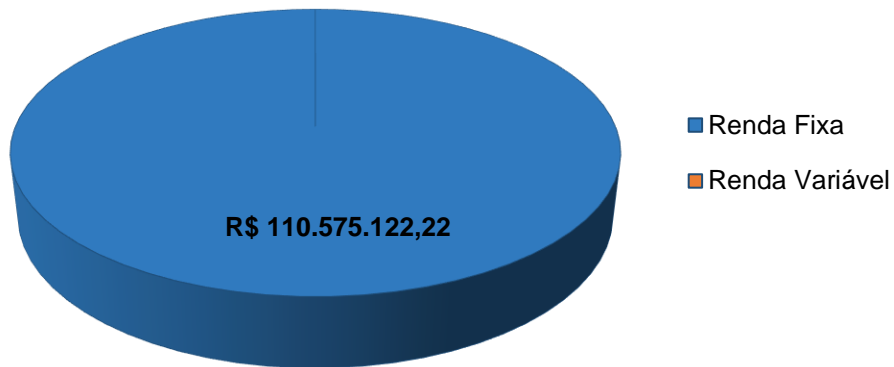

Fonte: GEAINV / SergipePrevidência.

### GRÁFICO 31 – RENTABILIDADE DA CARTEIRA (JAN/23 A MAR/23)

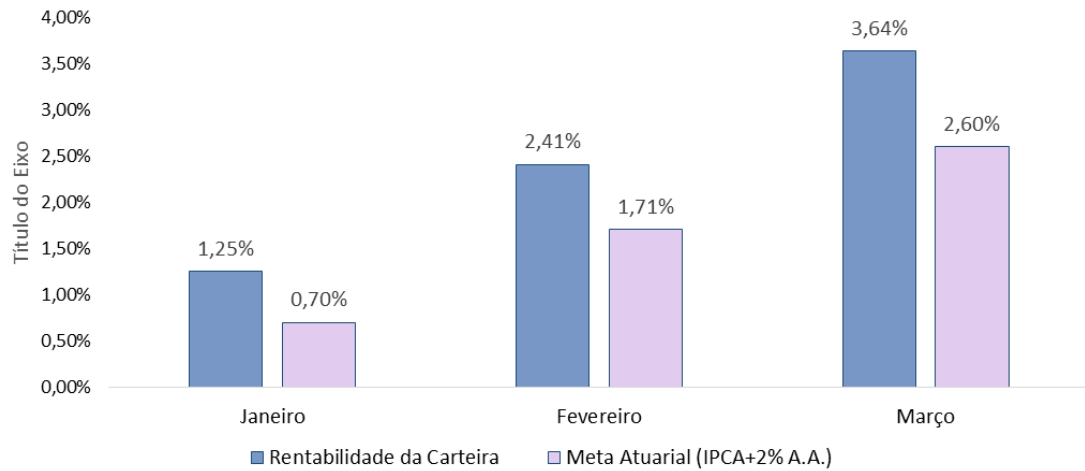

Fonte: GEAINV / SergipePrevidência.

A análise do Gráfico 31 demonstra a superação da Meta Atuarial estipulada. Nota-se que no mês de janeiro houve um aumento da rentabilidade da carteira equivalente a 0,55 pontos percentuais (pp) acima da meta. Por conseguinte, em fevereiro ultrapassou 0,70 pp. Por fim, o mês de março apresentou um resultado de 1,04 pp superior ao estimado na Meta Atuarial. Gerando assim, resultados positivos para o SergipePrevidência no primeiro trimestre de 2023.