

Relatório de Governança Corporativa

Terceiro Trimestre de 2022



SERGIPE
PREVIDÊNCIA

SECRETARIA DE ESTADO
DA ADMINISTRAÇÃO



SERGIPE
GOVERNO DO ESTADO

Sumário

Quem somos	2
Imagem institucional	3
Identidade	3
Órgãos colegiados	4
Conselho Estadual de Previdência Social	4
Conselho Deliberativo	5
Comitê de Investimentos dos Recursos Previdenciários	5
Ações Institucionais e Notícias (janeiro a setembro)	7
Gestão de Pessoal	9
Estrutura	10
Gestão Orçamentária, Financeira e Contábil	11
Sergipe Previdência	11
Finanprev	14
Licitações e contratos	17
Previdência	22
Concessões do 3º Trimestre de 2022 (Civis)	22
Estatísticas gerais (Civis)	23
Concessões do 3º Trimestre de 2022 (Militares)	26
Estatísticas gerais (Militares)	27
Atendimento ao segurado	30
Ouvidoria	32
Prova de vida	35
Resumo da arrecadação e folha de pagamento (janeiro a setembro)	36
Situação atuarial	37
Gestão de investimentos (janeiro a setembro)	39

Quem somos

O Instituto de Previdência dos Servidores do Estado de Sergipe – SERGIPEPREVIDÊNCIA, como entidade jurídica de direito público, integrante da Administração Indireta e vinculada a Administração Direta – Secretaria de Estado da Administração (SEAD), com autonomia administrativa, patrimonial, financeira e orçamentária, criado nos termos da Lei nº 5.852, de 20 de março de 2006, e suas alterações posteriores, tem por finalidade essencial gerir o Regime Próprio de Previdência Social do Estado de Sergipe (RPPS/SE), especialmente quanto à operacionalização dos respectivos planos de benefícios previdenciários, nos termos e para os fins da Lei Complementar nº 113, de 1º de novembro de 2005, e suas alterações posteriores, abrangendo os servidores públicos da Administração Direta e Indireta, Autárquica e Fundacional, os membros da Magistratura e do Ministério Público, os Conselheiros do Tribunal de Contas, e os servidores militares, ativos, inativos, e os pensionistas, coloca à disposição o presente Relatório de Governança Corporativa, relativo ao conjunto de ações do Terceiro trimestre de 2022.



Figura 1 – Foto da sede do SergipePrevidência.

Ao longo desse período o SERGIPEPREVIDÊNCIA desenvolveu, através de suas diretorias e gerências, as ações e atividades discriminadas neste relatório, contribuindo com um dos objetivos gerais do Planejamento Estratégico do Governo de Sergipe, que é o de garantir serviços públicos de qualidade.

Imagem institucional Identidade

MISSÃO:

Garantir a concessão dos benefícios previdenciários aos segurados e beneficiários, por meio da gestão ética, transparente e participativa, de forma acolhedora e prestativa.

VISÃO:

Ser referência nacional na gestão dos Regimes Próprios de Previdência Social, com base nos pilares da Gestão Governamental, Controle Interno e da Educação Previdenciária, com foco em inovação.

VALORES:

Ética; Cordialidade; Transparência; Participação, Justiça.

Órgãos colegiados

Através da Lei Complementar, de 01 de novembro de 2005, foi disposto sobre a composição, as competências e demais peculiaridades de funcionamento e atuação do Conselho Estadual de Previdência Social – CEPS, do Conselho Deliberativo e do Comitê de Investimentos do SERGIPEPREVIDÊNCIA. As atas das reuniões mensais de cada Órgão colegiado são divulgadas no site da Autarquia, no menu “INSTITUCIONAL”. Ressaltamos que o CEPS é vinculado Secretaria de Estado da Administração- SEAD.

Conselho Estadual de Previdência Social

Deliberações das reuniões do terceiro trimestre - 2022.3

 28 de julho

- Leitura e aprovação da Ata 186°;
- Deliberação e Aprovação dos balancetes FINANPREV de maio/2022;
- Apresentação de Relatório e Julgamento de recursos ao CEPS;
- Ata publicada no site da Autarquia [Clique aqui](#).

 24 de agosto

- Leitura e aprovação da Ata 187°;
- Deliberação e Aprovação dos balancetes FINANPREV de julho/2022;
- Ata publicada no site da Autarquia [Clique aqui](#).

 28 de setembro

- Leitura e aprovação da Ata 188°;
- Reunião Ordinária do CEPS (AGOSTO/2022);
- Apresentação e posse do novo representante da PGE no CEPS: Dr. MARCUS COTRIM DE CARVALHO MELO;
- Deliberação e Aprovação dos balancetes FINANPREV de julho/2022;
- Deliberação sobre o relatório de Gestão 2019-2022 (versão preliminar);
- Nomeação de relator: Recurso ao CEPS (550/2022-REQ. ADM.- SERGIPEPREVIDÊNCIA);
- Ata publicada no site da Autarquia [Clique aqui](#).

Conselho Deliberativo

Deliberações das reuniões do terceiro trimestre - 2022.3

01 de agosto

- Leitura e aprovação da Ata 181°;
- Aprovação dos balancetes FINANPREV e SERGIPEPREVIDÊNCIA de maio/2022;
- Ata publicada no site da Autarquia [Clique aqui](#).

26 de setembro

- Leitura e aprovação da Ata 183°;
- Aprovação dos balancetes FINANPREV e SERGIPEPREVIDÊNCIA de julho/2022;
- Aprovação dos Relatórios de Governança Corporativa 2021.2 e 2022.1;
- Aprovação do Relatório de Gestão Atuarial 2019-2021;
- Ata publicada no site da Autarquia [Clique aqui](#).

Comitê de Investimentos dos Recursos Previdenciários

Deliberações das reuniões do terceiro trimestre - 2022.3

01 de julho

- Notícias sobre abertura do edital de credenciamento de instituições financeiras para receber potenciais investimentos;
- Situação dos atuais investimentos;
- Ata publicada no site da Autarquia [Clique aqui](#).

05 de agosto

- Apresentação do Broadcast News;
- Aprovação do Relatório de Diligências;
- Panorama do Credenciamento das Instituições Financeiras;
- Desempenho dos investimentos no primeiro semestre de 2022;
- Ata publicada no site da Autarquia [Clique aqui](#).

02 de setembro

- Atualização sobre o Credenciamento de Instituições Financeiras;

- Situação dos investimentos;
- Ata publicada no site da Autarquia [Clique aqui](#).

Ações Institucionais e Notícias (janeiro a setembro)

- 12/01: Prova de Vida: cerca de 800 procedimentos realizados via aplicativo nas duas primeiras semanas de janeiro [Clique Aqui](#);
- 28/01: Prova de Vida: aposentados e pensionistas do Governo do Estado nascidos em janeiro devem fazer até segunda, 31 [Clique Aqui](#);
- 01/02: Aposentados e pensionistas do Governo do Estado nascidos em fevereiro devem fazer Prova de Vida até dia 28, por aplicativo [Clique Aqui](#);
- 01/02: Pensionistas do Governo do Estado devem fazer Censo Universitário até dia 28 [Clique Aqui](#);
- 01/02: Melhor Idade: SergipePrevidência abre inscrições para coral [Clique Aqui](#);
- 16/02: SergipePrevidência divulga resultados do Censo Previdenciário 2021 [Clique Aqui](#);
- 23/02: Prova de Vida via aplicativo facilita vida de aposentados e pensionistas do Governo do Estado [Clique Aqui](#);
- 24/02: SergipePrevidência disponibiliza Informe de Rendimentos para Declaração do Imposto de Renda pelo site e aplicativo [Clique Aqui](#);
- 01/03: Aposentados e pensionistas do Governo do Estado aniversariantes de março devem fazer Prova de Vida até dia 31, por aplicativo [Clique Aqui](#);
- 08/03: SergipePrevidência inicia Programa Melhor Idade com aula inaugural do CoralPrev [Clique Aqui](#);
- 28/03: Melhor Idade: SergipePrevidência abre inscrições para Projetos de Dança, Psicoterapia e Coral até 4 abril [Clique Aqui](#);
- 18/04: SergipePrevidência inicia nova fase do Programa Melhor Idade [Clique Aqui](#);
- 09/05: Prova de Vida do Governo de Sergipe: aposentados e pensionistas aniversariantes de maio devem fazer até dia 31, por aplicativo [Clique Aqui](#);

- 13/05: Pelo segundo ano, SergipePrevidência conquista nota 10 no Relatório de Avaliação Anual da Secretaria de Estado Geral de Governo [Clique Aqui](#);
- 25/05: Presidente do SergipePrevidência, José Roberto de Lima Andrade é homenageado pela Alese com Medalha do Mérito Parlamentar [Clique Aqui](#);
- 01/06: 1º Recital do Coral do SergipePrevidência acontece na quarta, 8 de junho, 19h [Clique Aqui](#);
- 06/06: SergipePrevidência abre edital de credenciamento de médicos para atuação em Perícia Médica até domingo, 12 [Clique Aqui](#);
- 06/06: 1º Recital do Coral do SergipePrevidência acontece nesta quarta, 8, 19h [Clique Aqui](#);
- 09/06: SergipePrevidência, em parceria com a Funcap, realiza 1º Recital do CoralPrev [Clique aqui](#);
- 15/06: SergipePrevidência prorroga inscrições de edital de credenciamento para Perícia Médica até 30 de junho [Clique Aqui](#).
- 09/09: SergipePrevidência cresce para B no índice de situação Previdenciária dos Regimes Próprios de Previdência Social do Governo Federal;

Gestão de Pessoal

O SERGIPEPREVIDÊNCIA atualmente conta com um quadro de cerca de 108 colaboradores, sendo:

Figura 2 – Quadro dos colaboradores

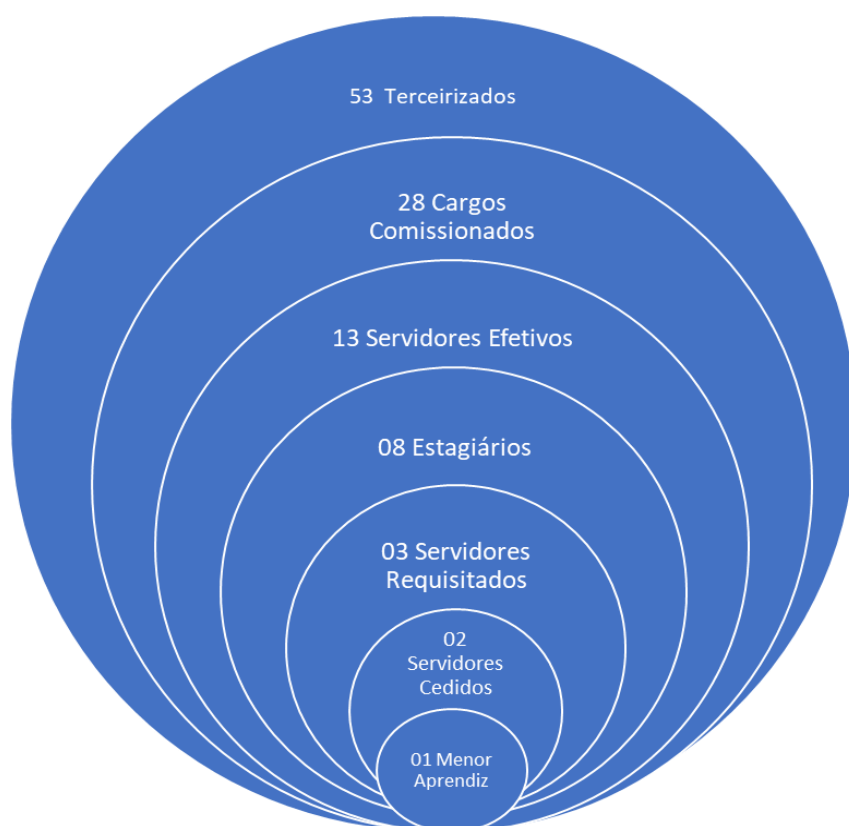

Fonte: Rh / Sergipeprevidencia.

Estrutura

Figura 3 – Estrutura Organizacional do Sergipe Previdência

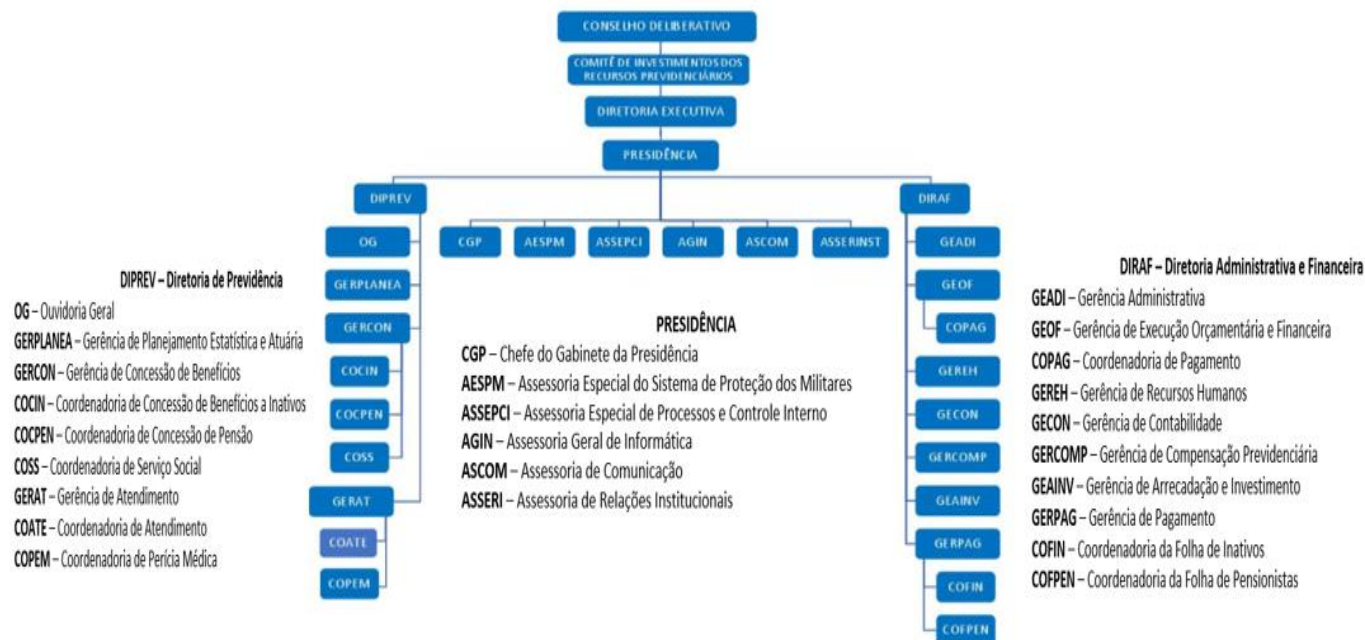

Fonte: Sergipe Previdência.

**O Conselho Deliberativo é Instância máxima desta Autarquia sendo responsável por formular diretrizes para execução dos objetivos do SERGIPEPREVIDÊNCIA.

***Ressaltamos que o Conselho Estadual de Previdência - CEPS, não consta no organograma acima, pois conforme a LC nº 113/2005 este Conselho é vinculado à Secretaria de Estado da Administração – SEAD. Entretanto é responsável em estabelecer diretrizes gerais de políticas aplicáveis e demais providência acerca do Fundo Financeiro de Previdência – FINANPREV.

Gestão Orçamentária, Financeira e Contábil

A gestão orçamentária, financeira e contábil adota um conjunto de medidas para melhor gerir os recursos do SERGIPEPREVIDÊNCIA. Uma adequada gestão orçamentária, financeira e contábil permite que se analise a real situação fiscal da entidade, propiciando maior assertividade nos registros, viabilizando uma melhor tomada de decisão e dando amplitude à transparência necessária para a administração pública.

SergipePrevidência Balancete contábil

RECEITAS CORRENTES	ACUMULADO
RECEITA PATRIMONIAL	2.472.790,00
* TRANSF. DAS INSTITUIÇÕES PRIVADAS	15.450,00
TAXA ADMINISTRAÇÃO	7.100.000,00
TOTAL DAS RECEITAS	9.588.240,00
DESPESAS CORRENTES	
PESSOAL E ENCARGOS	2.308.219,01
OUTRAS DESPESAS CORRENTES	6.902.087,36
DESPESAS DE CAPITAL	8.897,90
TOTAL DAS DESPESAS	9.219.204,27
SUPERÁVIT = RECEITAS (-) DESPESAS	369.035,73

Fonte: GECON / SergipePrevidência.

Observação: 52,11% (R\$ 3,596 milhões) da rubrica de Outras Despesas Correntes se referiram a despesas em virtude da Compensação Previdenciária. **Somente no ano de 2022, até o final do terceiro trimestre, já foram arrecadados a título de Compensação Previdenciária o valor de aproximadamente R\$ 69,69 milhões.** Houve um crescimento expressivo no ano de 2022 da arrecadação nessa

rubrica, que foi de aproximadamente R\$ 32,8 milhões em 2021 e R\$ 2,38 milhões em 2020. Por conseguinte, o montante da atual de Outras Despesas Correntes reflete a remuneração do prestador dos serviços de análise dos pedidos de Compensação Previdenciária.

Balanco patrimonial

01.00.00.00.00.00 - ATIVO	51.351.422,26
01.01.00.00.00.00 – AT. CIRCULANTE	50.157.486,85
01.01.01.00.00.00 – CX. E EQUIV. CAIXA	10.684.771,84
01.01.02.00.00.00 - CRÉDITOS A RECEBER	39.413.031,75
01.01.03.00.00.00 - ESTOQUES	54.892,58
01.01.04.00.00.00 - VPD PAGAS	4.790,68
01.02.00.00.00.00 – AT. Ñ. CIRCULANTE	1.193.935,41
01.02.02.00.00.00 - IMOBILIZADO	1.176.890,56
01.02.03.00.00.00 - INTANGÍVEL	17.044,85
02.00.00.00.00.00 - PASSIVO E PL	51.351.422,26
02.01.00.00.00.00 – P. CIRCULANTE	60.122.697,18
02.01.01.00.00.00 – BENEF. A PAGAR	41.549.042,85
02.01.02.00.00.00 - FORNEC. A PAGAR	372,78
02.01.03.00.00.00 - OBRIG. A PAGAR	18.571.284,72
03.00.00.00.00.00 – PATRIM. LÍQUIDO	8.771.274,92

Fonte: GECON / SergipePrevidência.

Demonstrativo de receita e despesa

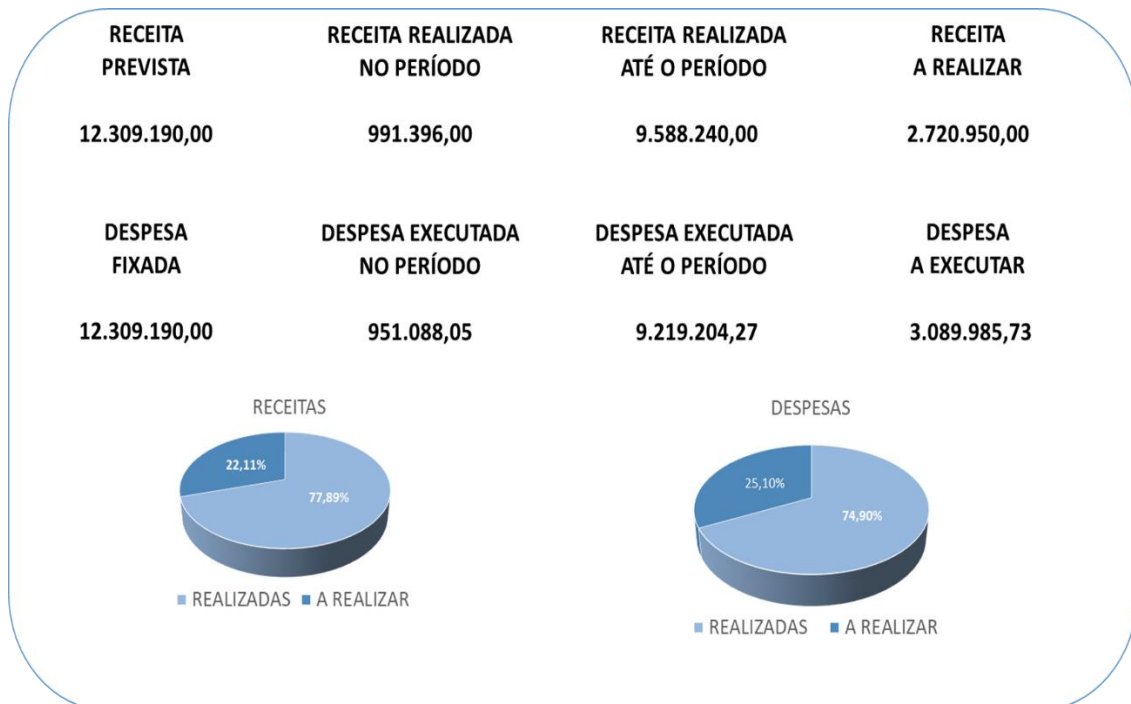

Fonte: GECON / SergipePrevidência.

Finanprev

Balancete contábil

RECEITAS CORRENTES	ACUMULADO
1. RECEITAS DE CONTRIBUIÇÕES (SERVIDORES)	
CONTRIBUIÇÕES DOS ATIVOS (4.2.1.1.1.02.01) – CAIXA/COMP.	169.670.102,80
CONTRIBUIÇÕES DOS INATIVOS (4.2.1.1.1.02.02) – COMP.	85.761.908,41
CONTRIBUIÇÕES DOS PENSIONISTAS (4.2.1.1.1.02.03) – COMP.	24.065.105,74
1.1 TOTAL DAS RECEITAS DE CONTRIBUIÇÕES	279.497.116,95
2. RECEITAS INTRAORÇAMENTÁRIAS (PATRONAIS)	
CONTRIBUIÇÕES DOS CEDIDOS (4.2.1.1.1.02.99) – COMP.	1.585.103,75
CONTRIBUIÇÕES DOS ATIVOS (4.2.1.1.2.01.01) – CAIXA/COMP.	336.275.583,18
CONTRIBUIÇÕES DOS INAT./PEN. (4.2.1.1.2.01.99) – CAIXA/COMP.	219.028.035,61
2.1 TOTAL DAS RECEITAS INTRAORÇAMENTÁRIAS	556.888.722,54
3. RECEITAS PATRIMONIAIS (APLICAÇÕES FINANCEIRAS)	
REMUNERAÇÃO INVESTIMENTO (4.4.9.1.1.00.00) – CAIXA/COMP.	15.222.119,05
3.1 TOTAL DAS RECEITAS PATRIMONIAIS	15.222.119,05
RECEITAS CORRENTES	ACUMULADO
4. JUROS E MULTAS SOBRE CONTRIBUIÇÕES PREVIDENCIÁRIAS	
JUROS E MULTAS S/ CONTRIBUIÇÕES (4.4.2.5.1.00.00) – CAIXA	0,00
4.1 TOTAL DE JUROS E MULTAS S/ CONT. PREVIDENCIÁRIAS	0,00
5. OUTRAS TRANSFERÊNCIAS	
REPASSE PODERES – 50% DÉFICIT (4.5.1.3.2.01.01) – CAIXA	17.197.449,62
REPASSE ROYALTIES – 50% (4.5.1.1.2.02.00) – CAIXA/COMP.	14.353.392,53
REPASSE LEILÃO/SEAD – (4.5.1.3.2.01.99) – CAIXA/COMP.	31.666,08
COMPENSAÇÃO FINANCEIRA (4.9.9.1.3.00.00) - CAIXA	69.698.034,81
5.1 TOTAL DE OUTRAS TRANSFERÊNCIAS	101.280.543,04
TOTAL GERAL DAS RECEITAS (1.1 + 2.1 + 3.1 + 4.1+ 5.1)	952.888.501,58
6. APORTE (4.5.1.3.2.01.01)	656.805.082,72
DESPESAS CORRENTES	ACUMULADO
APOSENTADORIAS	1.332.109.039,10
PENSÕES	252.288.513,15
JUROS E ENCARGOS DA DÍVIDA	0
SENTENÇAS JUDICIAIS (RPV)	348.312,00
CONDOMÍNIOS	15.157,82
TAXA ADMINISTRAÇÃO	7.100.000,00
* AJUSTE P/ PERDA INVESTIMENTO	26.743,59
PASEP	8.705.168,24
INDENIZAÇÕES/RESTITUIÇÕES	46.390,57
TOTAL DAS DESPESAS	1.600.639.324,47
DÉFICIT = RECEITAS (-) DESPESAS	-647.750.822,89

Fonte: GECON / SergipePrevidência.

Balancete Contábil (Militares)

RECEITAS CORRENTES	ACUMULADO
MILITARES - ATIVOS	38.926.428,24
MILITARES - INATIVOS	25.651.088,59
MILITARES - PENSÃO	10.786.724,99
TOTAL DAS RECEITAS	75.364.241,82
DESPESAS CORRENTES	
MILITARES - PESSOAL	310.203.284,63
TOTAL DAS DESPESAS	310.203.284,63
DÉFICIT = RECEITAS (-) DESPESAS	-234.839.042,81

Fonte: GECON / SergipePrevidência

Balancete patrimonial

01.00.00.00.00.00 - ATIVO	615.956.662,93
01.01.00.00.00.00 – AT. CIRCULANTE	484.982.214,86
01.01.01.00.00.00 – CX. E EQUIV. CAIXA	10.946.179,27
01.01.02.00.00.00 - CRÉDITOS A C/P	154.834.374,22
01.01.03.00.00.00 - APLI. FINANCEIRAS	319.201.661,37
01.02.00.00.00.00 – AT. Ñ. CIRCULANTE	130.974.448,07
01.02.02.00.00.00 - CRÉDITOS A L/P	104.358.197,20
01.02.03.00.00.00 - IMOBILIZADO	26.616.250,87
02.00.00.00.00.00 - PASSIVO E PL	615.956.662,93
02.01.00.00.00.00 – P. CIRCULANTE	432.874.271,66
02.01.01.00.00.00 – BENEF. A PAGAR	105.409.026,09
02.01.02.00.00.00 - FORNEC. A PAGAR	488.353,90
02.01.03.00.00.00 - OBRIG. FISCAIS C/P	2.213.128,84
02.01.04.00.00.00 – OBRIG. DE REPART.	21.380,19
02.01.05.00.00.00 – DEMAIS OBRIG C/P	324.742.382,64
02.02.00.00.00.00 – P. Ñ. CIRCULANTE	150.138.691,04
02.02.01.00.00.00 - PRECATÓRIOS	128.836.784,67
01.02.02.00.00.00 – DÍVIDA FUNDADA	3.823.926,33
02.02.03.00.00.00 - PROVISÃO L/P – AT.	17.477.980,04
03.00.00.00.00.00 – PATRIM. LÍQUIDO	32.943.700,23

Fonte: GECON / SergipePrevidência.

Demonstrativo de receita e despesa

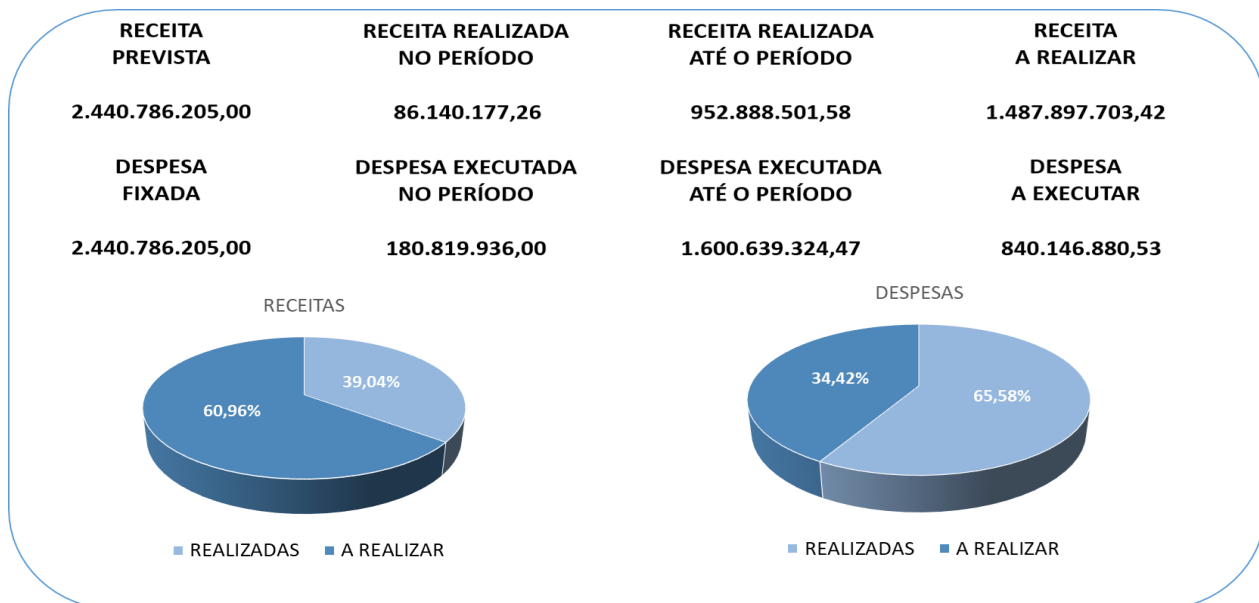

Fonte: GECON / SergipePrevidência.

Licitações e contratos

Contratos vigentes – janeiro a setembro de 2022

Órgão/ Entidade	Tipo da Celebração	Modalidade	Período de vigência	Valor Celebrado (Total R\$)
AD & T ADMINISTRAÇÃO DE DADOS E TECNOLOGIA LTDA EPP	Contrato 012/2017	Pregão Eletrônico	07.12.2017 à 07.12.2021	111.491,19
POLO-IT INFORMAÇÃO E TECNOLOGIA LTDA	Contrato 011/2017	Pregão Eletrônico	19.10.2017 à 19.10.2021	114.997,00
COMPETENCIA SERVIÇOS E APOIO ADMINISTRATIVO LTDA	Contrato 006/2015	Pregão Eletrônico	01.10.2015 à 01.02.2021	771.460,00
LABORAR RECURSOS HUMANOS LTDA - EPP	Contrato 002/2018	Pregão Eletrônico	07.05.2018 à 07.05.2021	107.031,99
ELÓGICA PROCESSAMENTO DE DADOS LTDA	Contrato 003/2019	Pregão Eletrônico	20.02.2019 à 20.02.2021	73.019,40
AGENDA ASSESSORIA PLANEJAMENTO E INFORMÁTICA LTDA	Contrato 010/2017	Inexigibilidade de Licitação	13.12.2017 à 13.12.2021	637.924,20
AGENDA ASSESSORIA PLANEJAMENTO E INFORMÁTICA LTDA	Contrato 011/2019	Pregão Eletrônico	26.08.2019 à 24.02.2021	3.948.211,94
EMPRESA BRASILEIRA DE CORREIOS E TELÉGRAFOS – ECT	Contrato Múltiplo de Prestação de Serviços e Venda de Produtos nº 9912464742	Inexigibilidade de Licitação	18.07.2019 à 18.07.2024	120.000,00
EMPRESA BRASILEIRA DE CORREIOS E TELÉGRAFOS – ECT	Contrato Múltiplo de Prestação de Serviços e Venda de Produtos nº 53167.001475/2020-39	Dispensa de Licitação	13.10.2020 à 13.10.2025	120.000,00
FRAGA E MORAIS ADVOGADOS ASSOCIADOS S/C	Contrato 12/2019	Pregão Eletrônico	03.10.2019 até 08.06.2021 (ou até a conclusão dos serviços).	0,05

Fonte: GEADI / SergipePrevidência.

Órgão/ Entidade	Tipo da Celebração	Modalidade	Período de vigência	Valor Celebrado (Total R\$)
LUIZ MELO E CIA LTDA - ME	Contrato Centralizado nº013/2019	Pregão Eletrônico	18.02.2019 à 17.02.2021	18.198,68
STEFANINI CONSULTORIA E ASSESSORIA EM INFORMÁTICA S/A	Contrato Centralizado nº02/2016	Pregão Eletrônico	07.06.2017 à 06.06.2021	1.174.918,96
TIM S/A	Contrato Centralizado Emergencial nº02/2020	Dispensa Presencial	16.03.2020 à 15.03.2022	7.934,88
TELEMAR NORTE LESTE S.A	Contrato Centralizado nº07/2020	Pregão Eletrônico	30.03.2020 à 29.03.2021	9.480,00
TELEMAR NORTE LESTE S.A	Contrato Centralizado nº39/2019	Dispensa de Licitação	01.10.2019 à 29.03.2020	18.412,87
OI MÓVEL	Contrato Centralizado nº38/2019	Dispensa de Licitação	01.10.2019 à 29.03.2020	3.749,73
SACEL - SERVIÇOS DE VIGILÂNCIA E TRANSPORTE DE VALORES LTDA	Contrato Centralizado nº018/2014	Pregão Eletrônico nº185/2014	25.07.2017 à 24.07.2020	100.633,00
PRESERVE SEGURANÇA E TRANSPORTE DE VALORES LTDA	Contrato Centralizado nº022/2020	Pregão Eletrônico	25.07.2017 à 24.07.2020	88.347,48
PROPAG TURISMO LTDA EPP	Contrato Centralizado nº030/2014	Pregão Eletrônico	05.12.2018 à 02.06.2020	25.000,00
AEREOTUR VIAGENS E OPERAÇÕES TURÍSTICAS LTDA EPP	Contrato Centralizado nº04/2020	Pregão Eletrônico	13.03.2020 à 12.03.2021	50.000,00
TRIVALE ADMINISTRAÇÃO LTDA	Contrato Centralizado nº047/2019	Pregão Eletrônico	01.01.2019 à 31.12.2020	42.000,00
SEGRASE	Contrato Centralizado nº027/2018	Inexibibilidade de Licitação	01.08.2015 à 31.07.2020	550.000,00
SEGRASE	Contrato Centralizado nº016/2020	Inexibibilidade de Licitação	01.08.2020 à 31.07.2025	550.000,00
DESO	Contrato Centralizado nº04/2015	Inexigibilidade	25.04.2015 à 25.04.2020	37.000,00
ALIANÇA TRANSPORTE DE PASSAGEIROS E TURISMO LTDA	Contrato nº16/2019	Pregão Eletrônico	15.03.2019 à 14.03.2021	10.000,00

Fonte: GEADI / SergipePrevidência.

Órgão/ Entidade	Tipo da Celebração	Modalidade	Período de vigência	Valor Celebrado (Total R\$)
EXCELÊNCIA SERVIÇOS DIVERSOS LTDA-ME	Contrato nº36/2019	Pregão Eletrônico	18.02.2020 à 17.02.2021	3.500,00
LOCALIZA RENT A CAR S/A	Contrato nº32/2019	Pregão Eletrônico	15.08.2020 à 14.08.2021	22.800,00
LOCALYNE TRANSPORTE TURISMO LTDA ME	Contrato nº32/2019	Pregão Eletrônico	03.09.2019 à 02.09.2020	43.800,00
HENRIQUE & MARQUES LOCADORA LTDA	Contrato nº006/2016	Pregão Eletrônico	25.11.2018 à 24.11.2021	18.398,77
CONCEITO COMUNICAÇÃO INTEGRADA LTDA	Contrato nº006/2019	Pregão Eletrônico	15.10.2019 à 14.10.2020	7.500,00
REVISTA APESE				
LABORAR RECURSOS HUMANOS LTDA - EPP				
FRAGA E MORAIS ADVOGADOS ASSOCIADOS S/C				
STEFANINI CONSULTORIA E ASSESSORIA EM INFORMÁTICA S/A				
GÊ ELETROELETRÔNICA E INFORMÁTICA LTDA				
INSTITUTO DE CERTIFICAÇÃO QUALIDADE BRASIL - ICQ				
AVALIAÇÃO ATUARIAL				
SINSTRASE				
PRESERVE SEGURANÇA E TRANSPORTE DE VALORES LTDA	Termo de Anuência 2020		20.07.2020 à 24.07.2021	88.347,48

Fonte: GEADI / SergipePrevidência.

Órgão/ Entidade	Tipo da Celebração	Modalidade	Período de vigência	Valor Celebrado (Total R\$)
SAMAM LOCADORA	Termo de Anuência 2020		09.08.2020 à 08.08.2021	50.680,00
TRIVALE ADMINISTRAÇÃO LTDA	Termo de Anuência 2021		01.01.2021 à 31.12.2021	40.000,00
LUIZ MELO E CIA LTDA-ME	Termo de Anuência 2021		18.02.2021 à 17.02.2022	18.000,00
AEREO TUR VIAGENS E OPERAÇÕES TURÍSTICAS LTDA	Termo de Anuência 2021		13.03.2021 à 12.03.2022	30.000,00
OI S.A. - EM RECUPERAÇÃO JUDICIAL	Termo de Anuência 2021		30.03.2021 à 29.03.2022	9.408,00
BK TELECOMUNICAÇÕES Ltda - ME	Termo de Anuência 2021		06/07/2021 à 01/05/2022	20.795,33
STEFANINI CONSULTORIA E ASSESSORIA EM INFORMÁTICA	Termo de Anuência 2021		07.06.2021 à 07.06.2022	473.532,44
MOEMA	Termo de Adesão 2021		01.03.2021 à 28.02.2022	5.000,00
PÉROLA COMÉRCIO / ALBERTO DUMONT ANDRADE	Termo de Adesão 2021		11.06.2021 à 10.06.2022	20.000,00
DELL	Termo de Adesão 2021		02.02.2021 à 01.02.2022	130.000,00
MATERIAL DE EXPEDIENTE	Termo de Adesão 2021		22.10.2020 à 21.10.2021	18.000,00
REVISTA RPPS	-	Inexigibilidade de Licitação	15.06.2021 à 14.06.2022	1.320,00
FRAGA E MORAIS ADVOGADOS ASSOCIADOS S/C	002/2021	Pregão Eletrônico	08.06.2021 à 07.06.2021	-
CURSO APESE	-	Inexigibilidade de Licitação	14.06.2021 à 13.06.2022	48.000,00

Fonte: GEADI / SergipePrevidência.

ÓRGÃO/ENTIDADE	Nº DO CONTRATO	MODALIDADE	Vigência	VALOR
PISOLAR	CONTRATO 018/2022	DISPENSA POR VALOR	180 DIAS	R\$ 3.588,00
YANTEC GRAFICA	CONTRATO 019/2022	DISPENSA DE LICITAÇÃO	180 DIAS	R\$ 3.819,16
BANESE	CONTRATO 016/2022	DISPENSA DE LICITAÇÃO	20.09.22 A 19.09.23	R\$ 2.000,00
FABIANO DA SILVA (QUILIBRIU SERVICE)	CONTRATO 23/2022	DISPENSA DE VALOR	180 DIAS	R\$ 16.120,30
BK/ANUÊNCIA	CONTRAO 43/2019	ANUENCIA	04.05.22 A 03.11.24	R\$ 39.733,80
LOCALIZA/ANUÊNCIA	CONTRATO 32/2019	TERMO DE ANUENCIA	15.08.22 A 14.08.23	R\$ 25.423,68
SAMAM	CONTRATO 29/2019	TERMO DE ANUENCIA	12 MESES	R\$ 89.420,64
G4F	CONTRATO 01/2021	2º TERMO ADITIVO	01.09.22 A 01.09.23	R\$ 2.137.545,60
BONADELLI/LANCHE CORAL	CONTRATO 04/22	DISPENSA POR VALOR	180 DIAS	R\$ 17.107,20
LOGIN INFORMÁTICA	22/2022	DISPENSA POR VALOR	180 DIAS	R\$ 9.495,00
SUELLEN MOEMA SOARES (INFOMC)	20/22	DISPENSA POR VALOR	06.09.22 A 05.03.22	R\$ 16.240,00
FRAGA E MORAIS / BASE DE PREÇO	CONTRATO 012/2019	4º TERMO ADITIVO	ATÉ A CONCLUSÃO PROCESSO LICITATORIO 318/2022	R\$ 7.000.000,00
ICQ - CERTIFICAÇÃO PRO GESTÃO	CONTRATO INEXIBILIDADE 04/21	1º TERMO ADITIVO	16.08.22 A 16.08.23	R\$ 13.920,00

Fonte: GEADI / SergipePrevidência.

Previdência

Concessões do 3º Trimestre de 2022 (Civis)

No Decorrer do terceiro trimestre de 2022 o Instituto de Previdência dos Servidores do Estado de Sergipe – SERGIPEPREVIDÊNCIA concedeu/implantou em folha 628 benefícios sendo estes 412 aposentadorias e 216 pensões. Ressaltamos que os dados abaixo referem-se apenas aos benefícios civis, pois, de acordo com a Lei Federal nº 13.954 de 16 de dezembro de 2019 e a Lei Estadual nº 338 de 27 de dezembro de 2019, os beneficiários militares passaram a fazer parte do Sistema de Proteção Social.

Tabela 1 – Total implantados de janeiro a setembro

Implantados - 2022		
Mês	Aposentadorias	Pensões
	2022	2022
Janeiro	85	16
Fevereiro	41	22
Março	32	25
Abril	21	33
Mai	36	28
Junho	42	6
Julho	39	14
Agosto	73	25
Setembro	43	47
Total	412	216

Fonte: Sisprev / SergipePrevidência.

Estatísticas gerais (Civis)

Total de beneficiários (janeiro a setembro)

Gráfico 1 – Total Beneficiários por gênero

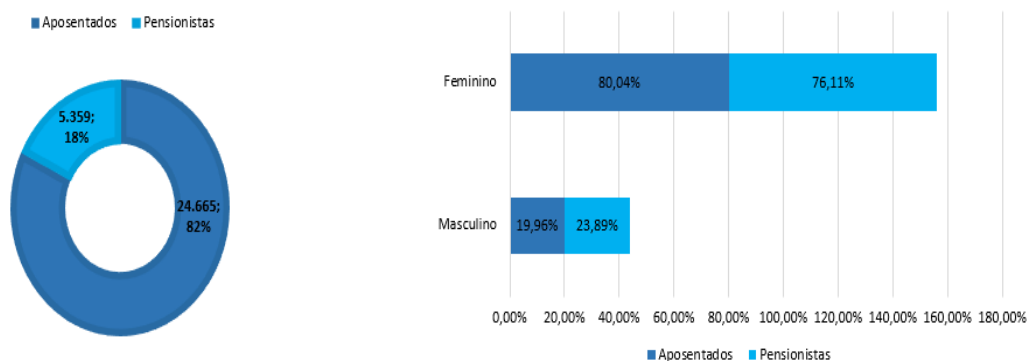

Fonte: Sisprev / sergipePrevidência.

O total de beneficiários de Aposentados e pensionistas de janeiro a setembro foi de 30.024 (trinta mil e vinte e quatro).

Distribuição por faixa etária

Aposentados (idade atual)

Gráfico 2 – Idade Atual dos aposentados

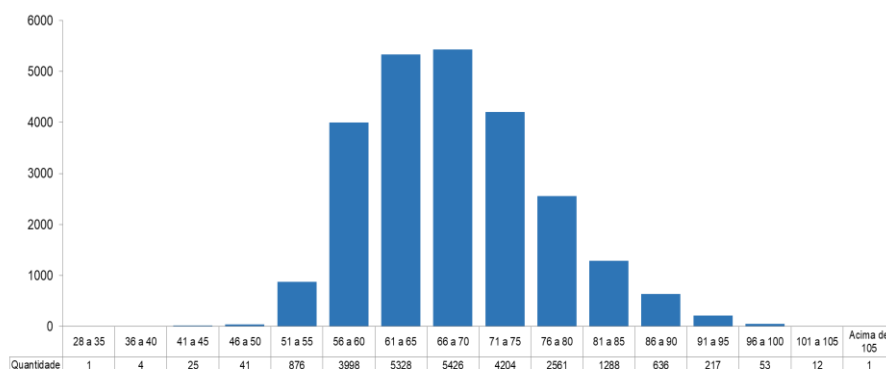

Fonte: Sisprev / SergipePrevidência.

Pensionistas (Idade atual)

Gráfico 3 – Idade Atual dos Pensionistas

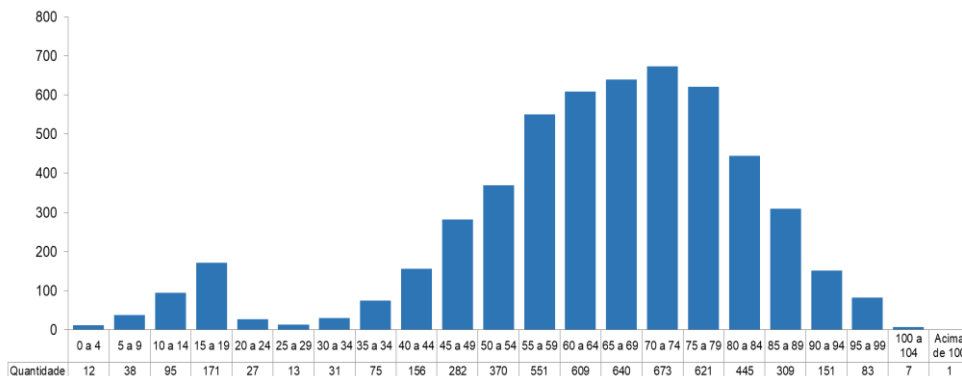

Fonte: Sisprev / SergipePrevidência.

Distribuição por categoria

Aposentados

Gráfico 4 – Distribuição por categoria dos aposentados

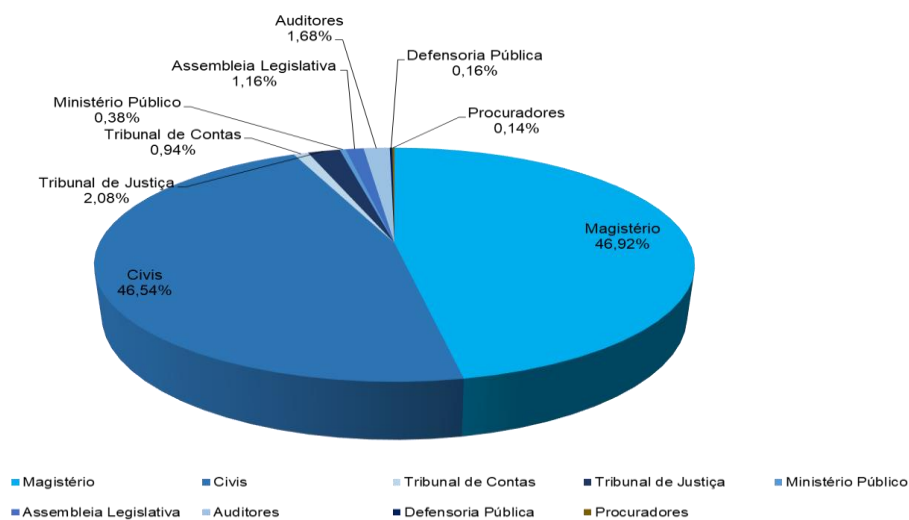

Fonte: Sisprev / SergipePrevidência.

Pensionistas

Gráfico 5 – Distribuição por categoria dos pensionistas

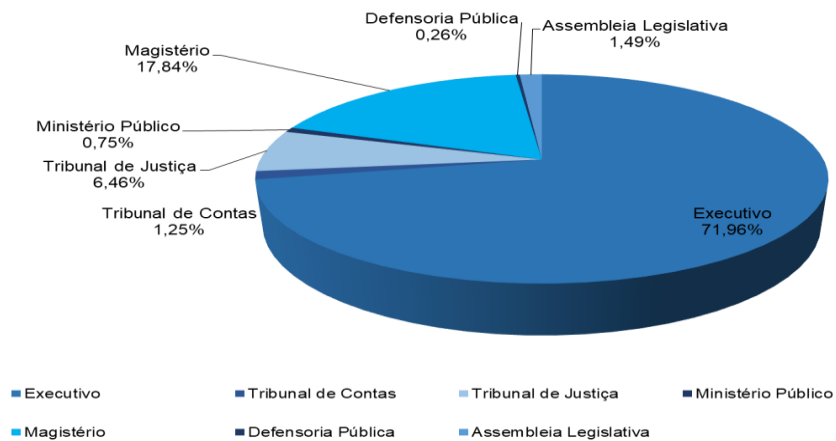

Fonte: Sisprev / SergipePrevidência.

Concessões do 3º Trimestre de 2022 (Militares)

No terceiro trimestre de 2022 o Instituto de Previdência dos Servidores do Estado de Sergipe – SERGIPEPREVIDÊNCIA concedeu/implantou em folha 145 benefícios sendo estes 57 benefícios militar e 88 pensões.

Tabela 2 – Total implantados de janeiro a setembro

Implantados - 2022		
Mês	Benefício Militar	Pensões
	2022	2022
Janeiro	5	6
Fevereiro	7	12
Março	4	12
Abril	3	5
Maiο	4	12
Junho	6	3
Julho	1	6
Agosto	16	23
Setembro	11	9
Total	57	88

Fonte: Sisprev / SergipePrevidência

Estatísticas gerais (Militares)

Total de beneficiários

Gráfico 6 – Total dos beneficiários por gênero

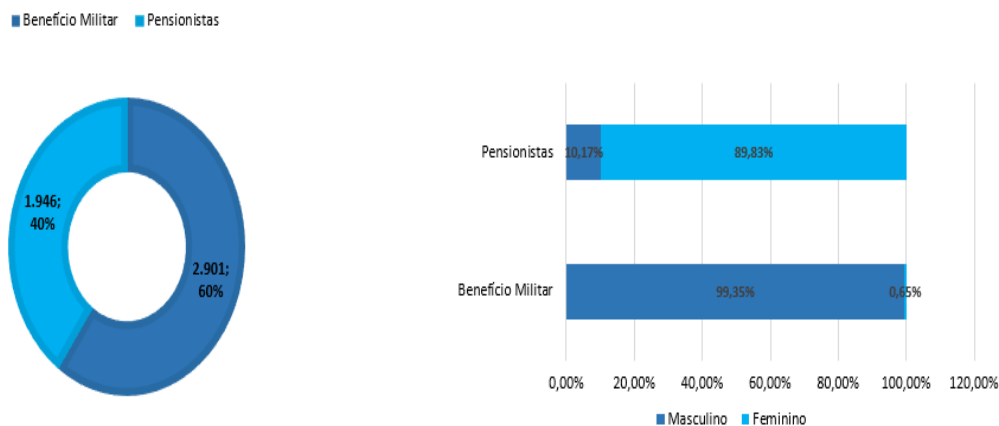

Fonte: Sisprev / SergipePrevidência.

O total de beneficiários militares e pensionistas no primeiro semestre foi de 4.847 (quatro mil, oitocentos e quarente e sete).

Benefício Militar (Idade Atual)

Gráfico 7 – Idade atual benefício militar

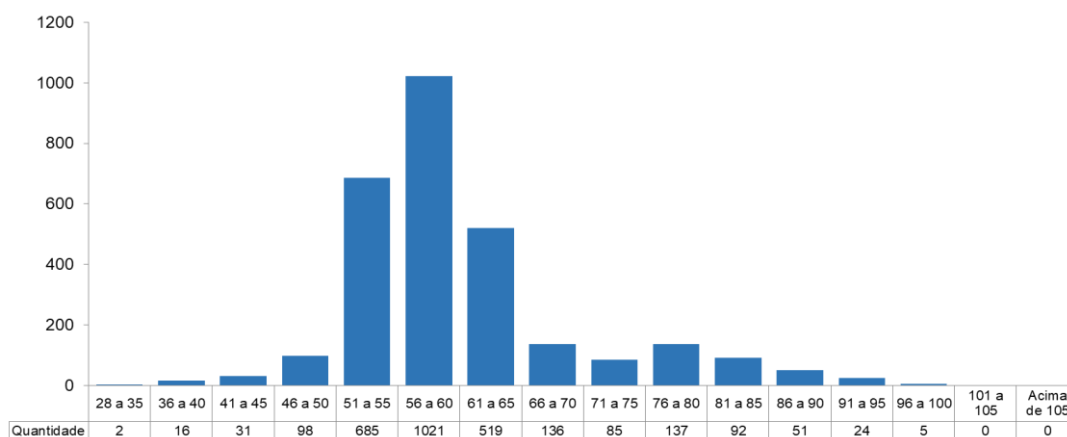

Fonte: Sisprev / SergipePrevidência.

Pensão Militar (Idade Atual)

Gráfico 8 – Idade Atual dos Pensionistas

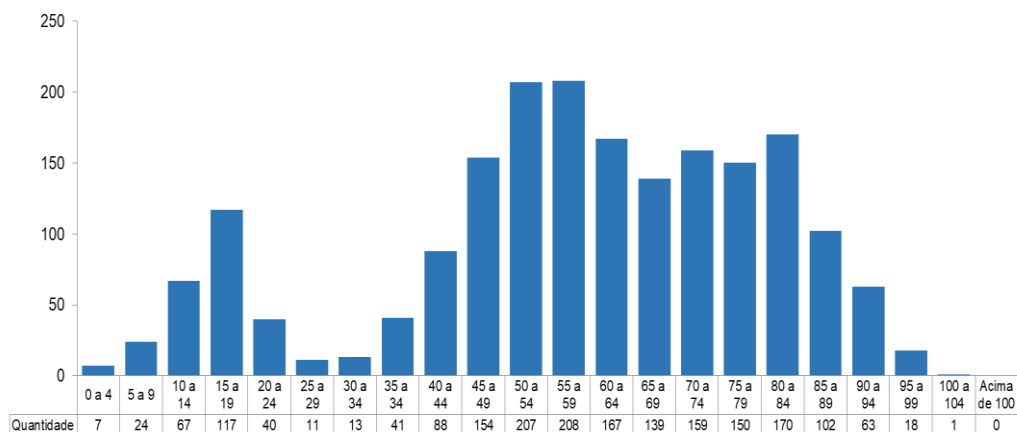

Fonte: Sisprev / SergipePrevidência.

Distribuição por Categoria

Benefício Militar

Gráfico 9 – Distribuição por categoria do benefício militar

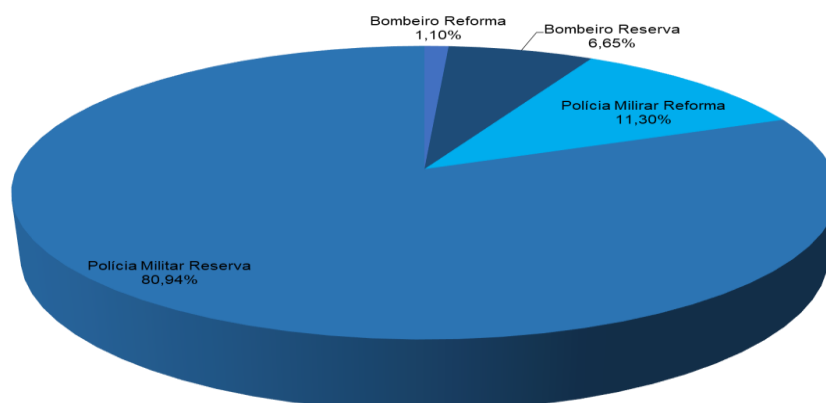

Fonte: Sisprev / SergipePrevidência.

Pensão Militar

Gráfico 10 – Distribuição por categoria da Pensão Militar

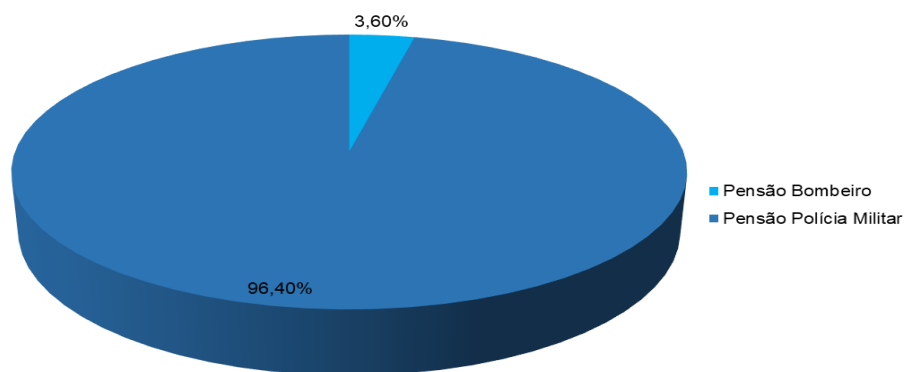

Fonte: Sisprev / SergipePrevidência.

Atendimento ao segurado

O atendimento ao público do SergipePrevidência é das 7h às 13h, de segunda-feira a sexta-feira. A equipe da Gerência de Atendimento é preparada para acolher e atender, de forma eficiente e respeitosa, a todos os beneficiários do Instituto. O total do quantitativo de Atendimento realizado no 3º trimestre de 2022 é de 4.023 presenciais e 13.931 virtuais.

O gráfico 1 apresenta o percentual de atendimentos para cada demanda mais procurada de janeiro a setembro de 2022.

Gráfico 11 – Atendimentos Presenciais

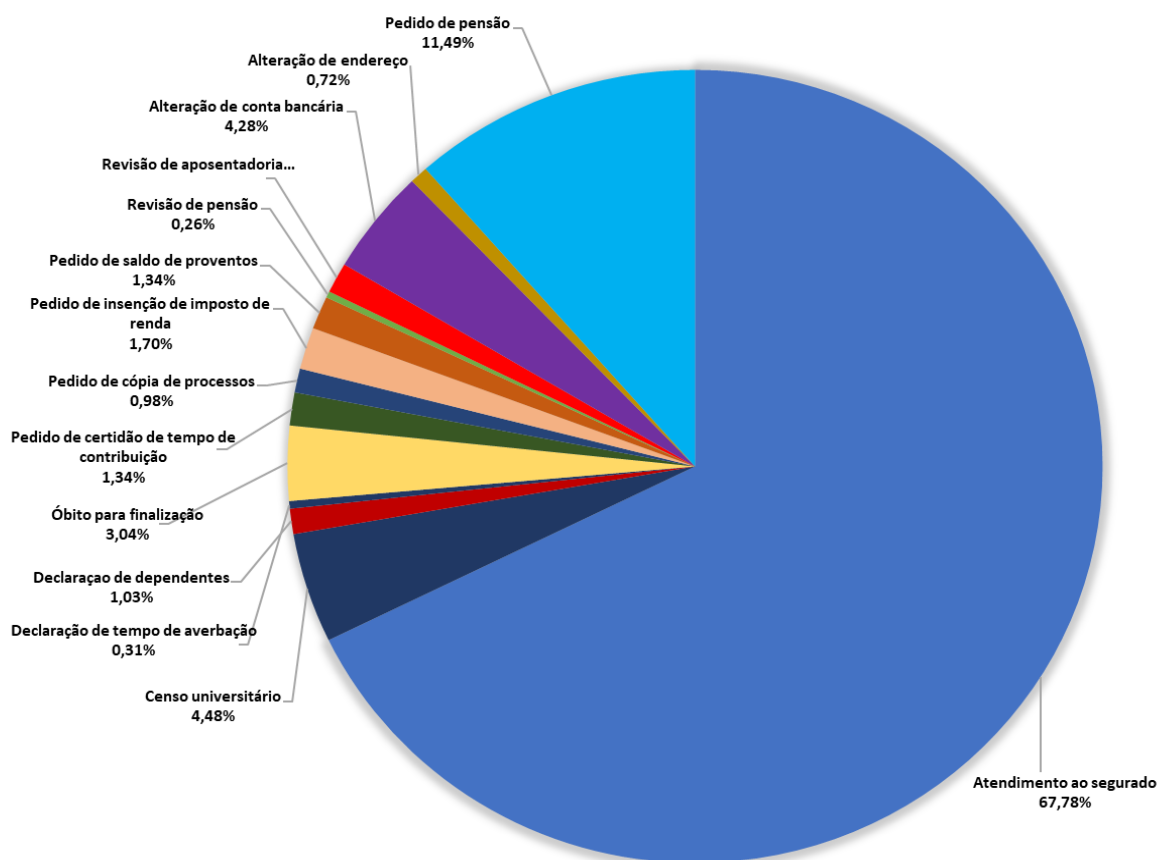

Fonte: AGIN / SergipePrevidência.

Em virtude da pandemia do novo CORONAVÍRUS (DECRETO N° 40567 de 24/03/2020). Como medida alternativa, a maior parte dos atendimentos passaram a ser realizados de forma virtual através do Whatzapp, e-mail e central telefônica. O gráfico 2 demonstra os atendimentos virtuais, atualmente maior demanda do Instituto.

Gráfico 12 – Quantidade de atendimentos virtuais

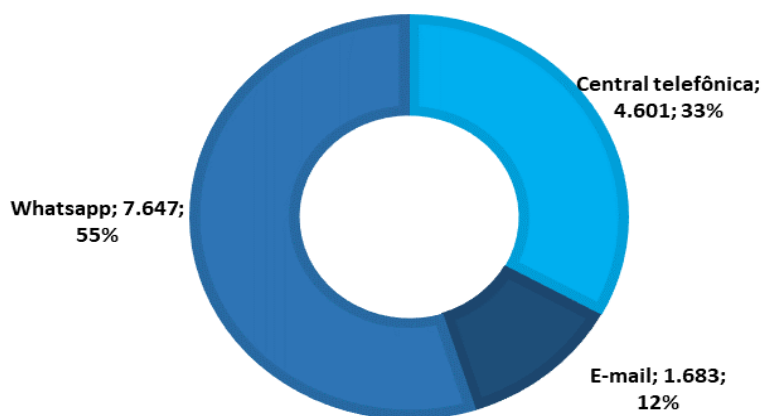

Fonte: AGIN / Sergipeprevidência.

Ouvidoria

A Ouvidoria (SIC/e-SIC) é o seu canal de Comunicação com o SERGIPEPREVIDENCIA para o registro de denúncias, reclamações, informações, críticas, sugestões e elogios relacionados aos nossos serviços.

O Serviço de Informações ao Cidadão (SIC) permite que o cidadão encaminhe pedidos de acesso à informação de órgãos e entidades do Executivo Estadual.

A Lei nº 13.460/2017 regulamenta a participação, proteção e defesa dos direitos dos usuários de serviços públicos. O normativo prevê as atribuições e deveres das ouvidorias públicas, como também as formas de registros de manifestações e os prazos de envio de respostas aos manifestantes.

No ano de 2022 foram atendidas 259 manifestações. Os gráficos abaixo apresentam o percentual e o quantitativo de cada manifestação.

Gráfico 13 - Manifestações por tipo

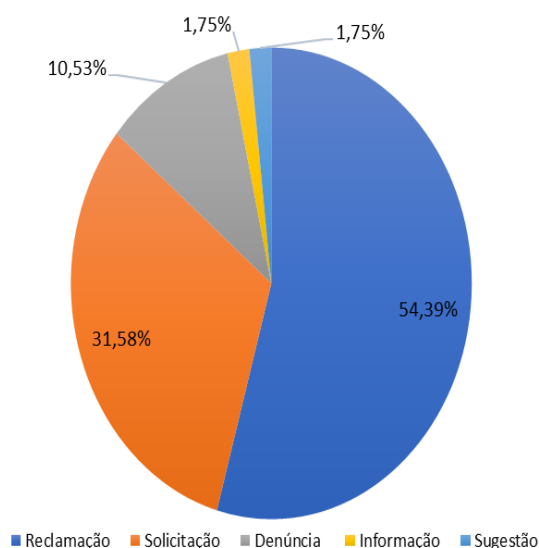

Fonte: <https://sergipeprevidencia.se.gov.br/ouvidoria>.

Gráfico 14 - Manifestações por tema – Cinco maiores

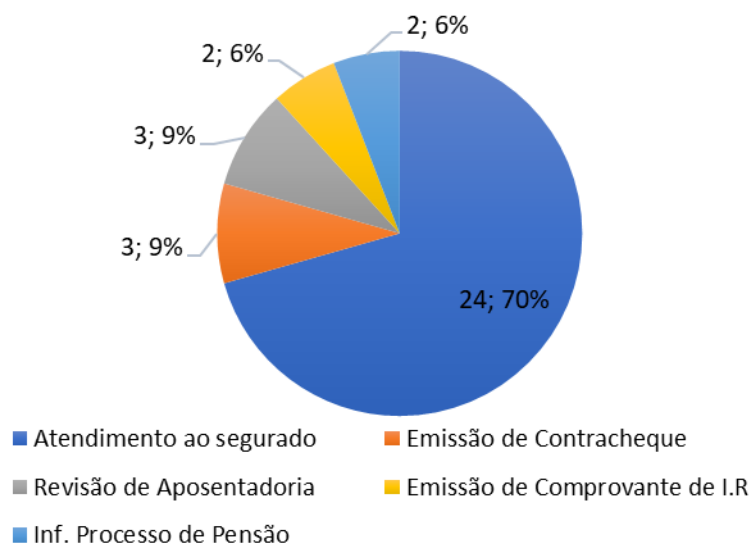

Fonte: <https://sergipeprevidencia.se.gov.br/ouvidoria>.

Gráfico 15 - Manifestação por situação

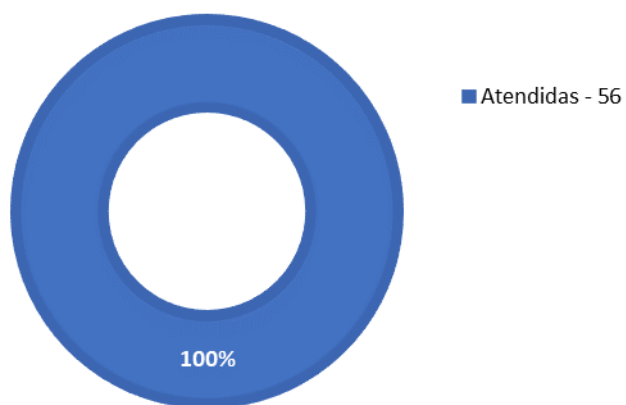

Fonte: <https://sergipeprevidencia.se.gov.br/ouvidoria>

Gráfico 16 - Manifestação por órgão

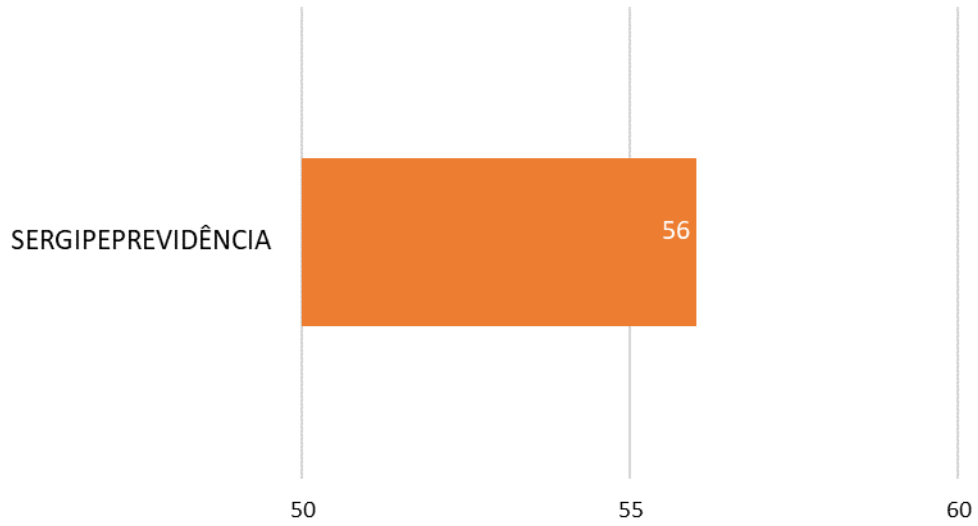

Fonte: <https://sergipeprevidencia.se.gov.br/ouvidoria>.

Gráfico 17 - Manifestação por canal de atendimento

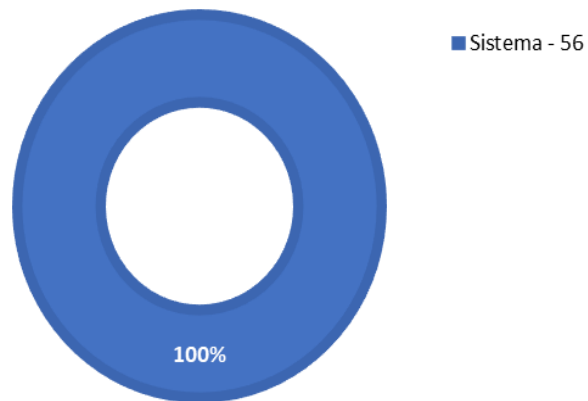

Fonte: <https://sergipeprevidencia.se.gov.br/ouvidoria>.

Prova de vida

A Prova de Vida que é obrigatório para os aposentados e pensionistas, teve início em 1º de janeiro de 2022 e continua durante todo este ano, uma vez que, deve ser feito no mês de nascimento do beneficiário.

O procedimento deve ser realizado pelo aplicativo Meu RPPS. O total do quantitativo realizado no 3º trimestre de 2022 é de 12.110 virtuais, 2.105 presenciais e 6.294 realizado pelo Banese.

O gráfico 13 apresenta o percentual da evolução da prova de vida de janeiro a setembro de 2022.

Gráfico 18 – Evolução da prova de vida

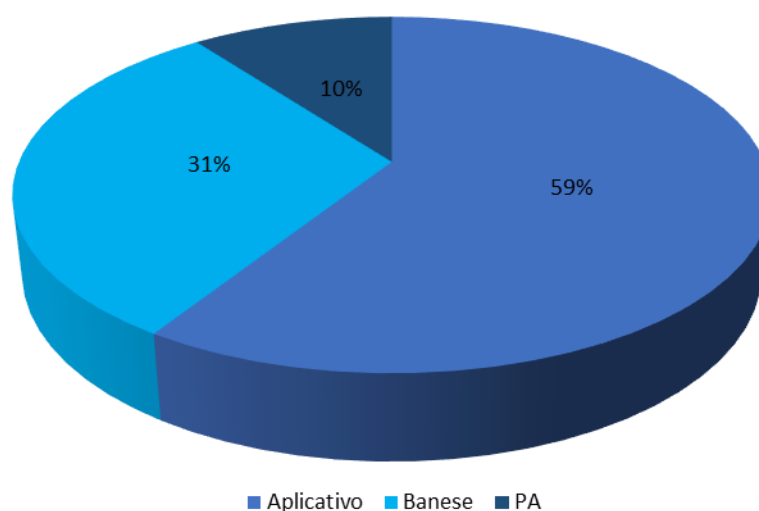

Fonte: Sisprev / Sergipeprevidência.

Resumo da arrecadação e folha de pagamento (janeiro a setembro)

Tabela 3 – Total da arrecadação e folha de pagamento (Civil)

1º Semestre 2022	Receita de Arrecadação (R\$)	Pagamento de Benefício (R\$)
Janeiro	101.008.464,00	154.431.848,54
Fevereiro	101.473.728,17	157.296.878,79
Março	100.935.094,87	156.467.227,58
Abril	117.682.287,16	186.082.482,94
Maiο	106.336.599,57	171.859.307,39
Junho	99.100.935,35	170.318.093,62
Julho	70.206.627,28	172.115.168,42
Agosto	67.419.227,45	171.553.480,34
Setembro	69.944.627,73	171.283.868,72

Fonte: Sisprev / SergipePrevidência.

Tabela 4 – Total da arrecadação e folha de pagamento (Militar)

1º Semestre 2022	Receita de Arrecadação (R\$)	Pagamento de Benefício (R\$)
Janeiro	7.661.552,29	37.815.155,30
Fevereiro	7.995.936,43	38.829.917,62
Março	7.923.181,89	38.288.977,30
Abril	8.420.896,60	40.560.600,59
Maiο	8.680.646,11	40.875.473,68
Junho	8.627.552,47	41.011.617,23
Julho	8.617.887,14	40.739.485,83
Agosto	8.630.099,19	41.118.264,78
Setembro	8.786.963,08	41.114.973,66

Fonte: Sisprev / SergipePrevidência.

*Receita e despesa apurada por regime de competência.

Situação atuarial

A Lei Federal de nº 9.717, de 27 de novembro de 1998, dispõe sobre as regras gerais

para a organização e o funcionamento dos Regimes Próprios de Previdência Social (RPPS) dos servidores públicos da União, dos Estados, do Distrito Federal e dos Municípios. Essa mesma lei estabelece que esses RPPSs têm a obrigação de se basearem em normas gerais de contabilidade e atuária, de maneira a garantir e perenizar o Equilíbrio Financeiro e Atuarial dos regimes de previdência.

Partindo da Portaria nº 464 de 19 de novembro de 2018 que dispõe as normas aplicáveis às avaliações atuariais dos Regimes Próprios de Previdência social - RPPS da União, dos Estados, do Distrito Federal e dos Municípios, elaboramos a Avaliação Atuarial 2022 com data base 31/12/2021 que apresentou o seguinte cenário atuarial.

- Quantitativo da massa segurada: 23.378 Ativos, 24.610 Aposentados e 5.306 Pensionistas;
- Relação Ativos/Aposentados e Pensionistas: 0,78;
- Déficit Técnico Atuarial: R\$ 63.670.805.669,33.

Abaixo, o gráfico mostra os quantitativos dos aposentados e pensionistas no ano de 2022. Vale ressaltar que os futuros aposentados e pensionistas, refere-se aos implantados no ano do exercício.

Gráfico 19 - Projeção Atuarial - Quantitativo

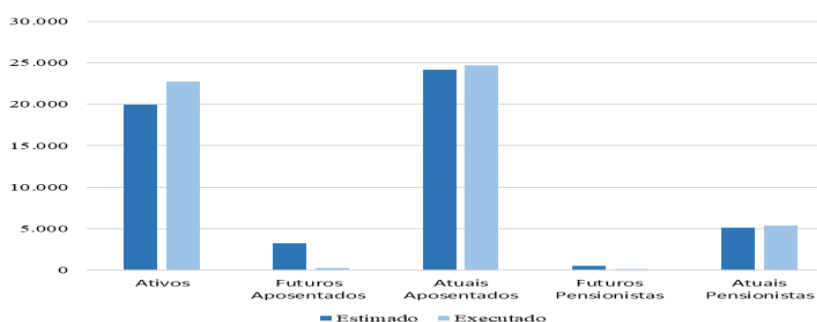

Fonte: Avaliação Atuarial 2021 RPPS/SE – Vesting consultoria e GEAIN/SergipePrevidência

O gráfico abaixo mostra a projeção previdenciária das despesas, receitas e compensação para o ano de 2022. Nota-se o que foi estimado e o que foi realizado no exercício.

Gráfico 20 - Projeções Atuariais

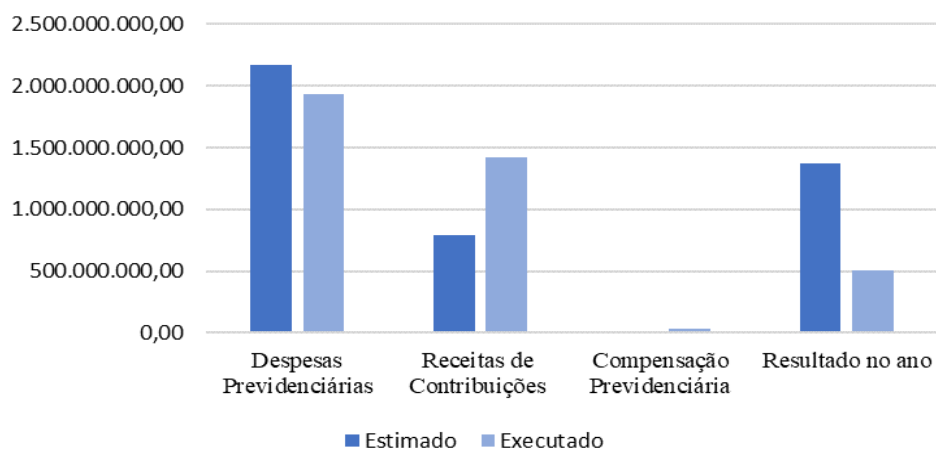

Fonte: Avaliação Atuarial 2022 RPPS/SE – Vesting consultoria e GECON/SergipePrevidência.

Gestão de investimentos (janeiro a setembro)

Gráfico 21 - Perfil da Carteira

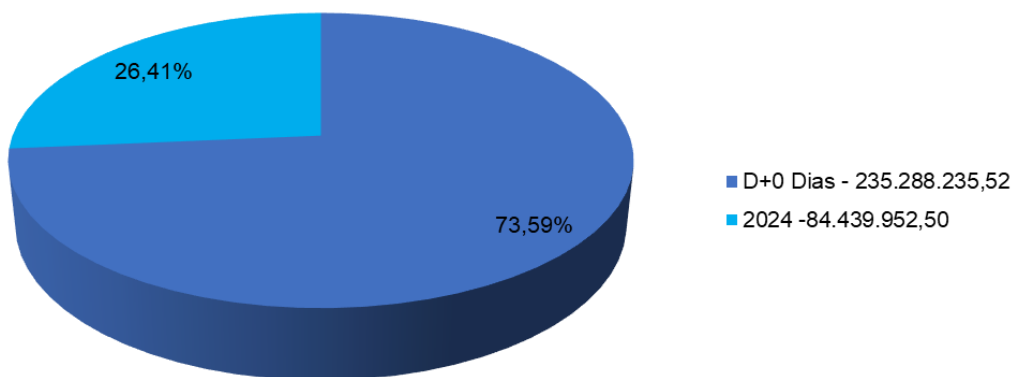

Fonte: GEAINV / SergipePrevidência.

Nota: O total de aplicações corresponde a R\$ 319.728.185,02.

Gráfico 22 - Composição da Carteira

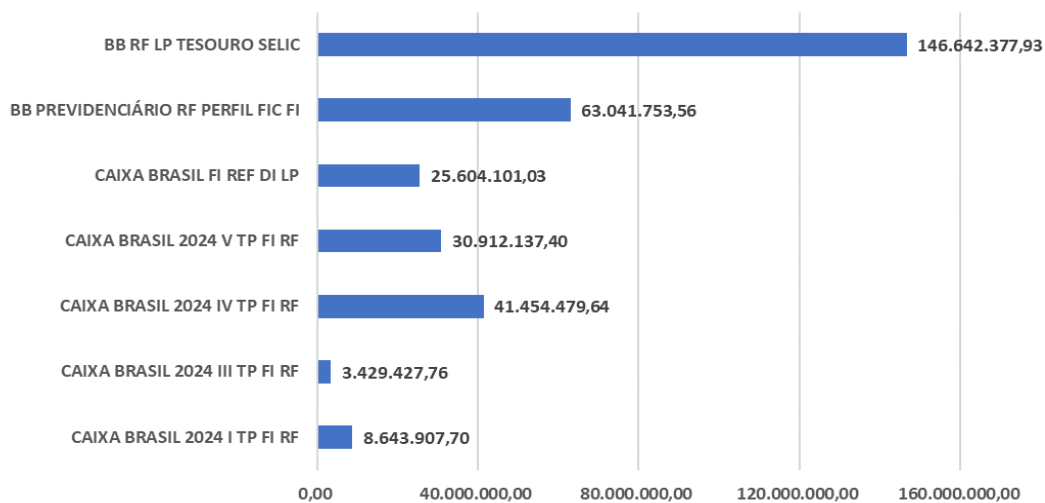

Fonte: GEAINV / SergipePrevidência.

Gráfico 23 - Distribuição

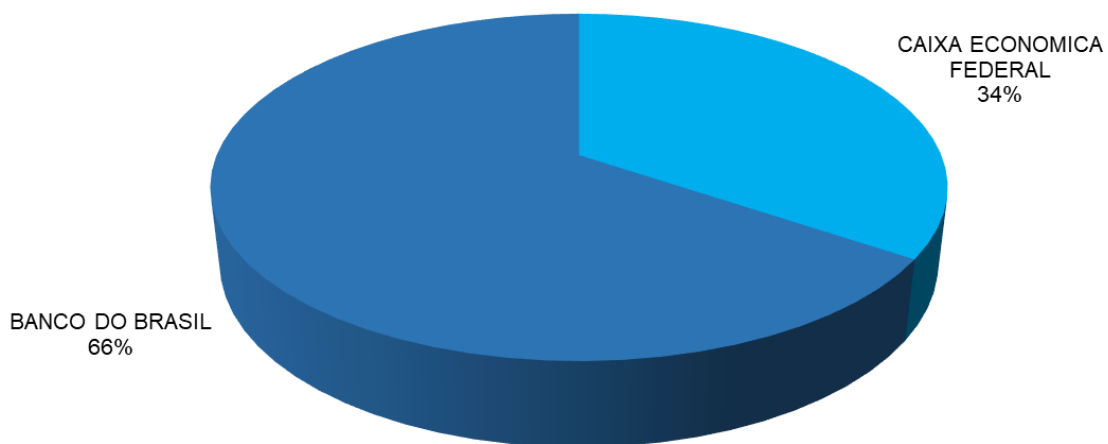

Fonte: GEAINV / SergipePrevidência.

Gráfico 24 – Composição da carteira (Segmento)

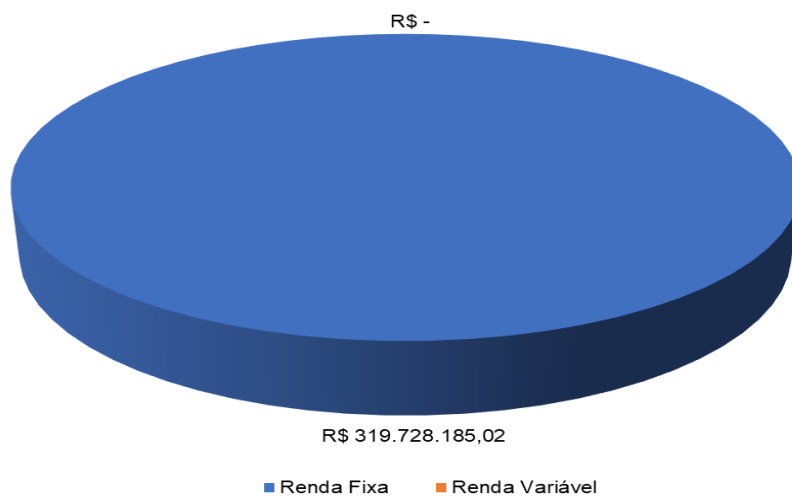

Fonte: GEAINV / SergipePrevidência.

Gráfico 25 - Rentabilidade

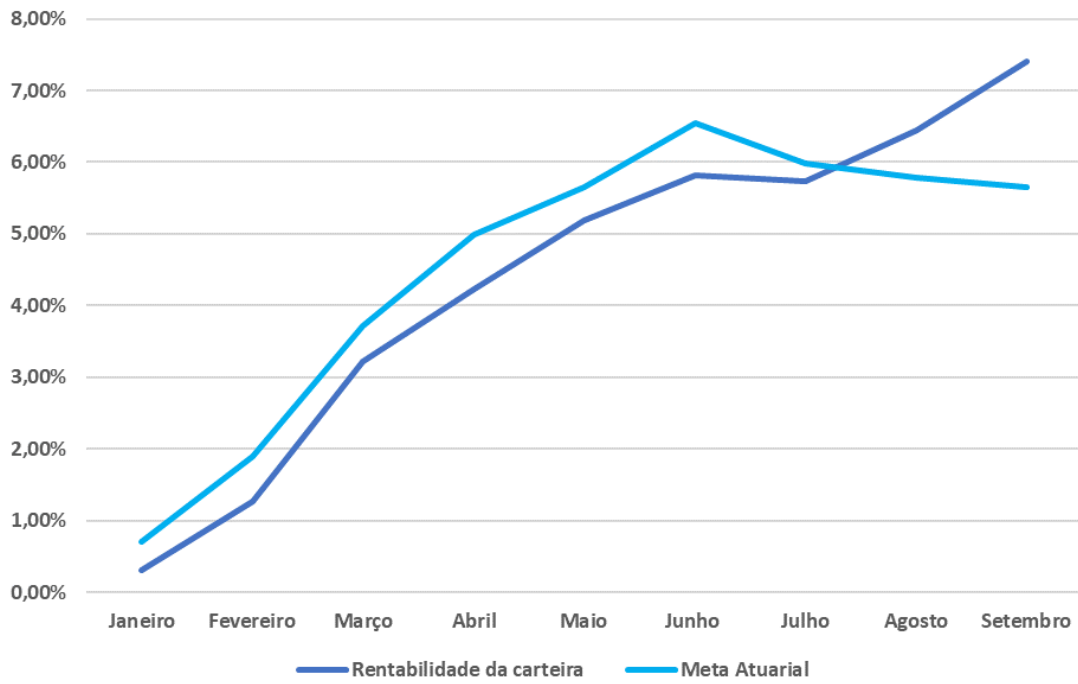

Fonte: GEAINV / SergipePrevidência.